

05. 22 91 23 36 // 05. 22 22 78 48 44

RECOMMANDATIONS IMPORTANTES A LIRE POUR ACTIVER LES REMBOURSEMENTS ET EVITER LES REJETS

Conditions générales :

- Le cadre réservé à l'adhérent doit être dûment renseigné.
- Le cadre réservé au médecin doit être renseigné par le praticien lui-même notamment la nature de la maladie.
- La validité de la feuille de soins est limitée à 3 mois à compter de la première consultation.
- L'entente préalable est exigée pour toute hospitalisation médicale, chirurgicale, soins dentaires spéciaux, extractions multiples, parodontie orthodontie, prothèses dentaires, prothèses auditives ou orthopédiques ainsi que pour tous les actes effectués en série.
- En cas d'accident, une déclaration précisant les causes et circonstances de l'accident est à joindre à la feuille de soins.

Pharmacie :

- Les vignettes des médicaments doivent être obligatoirement jointes aux ordonnances.
- Pour les médicaments sans vignettes une facture de la pharmacie doit être jointe.

Radiologie et Biologie :

- La facture ainsi qu'une copie des résultats des analyses ou du compte rendu (sous pli confidentiel) doivent être jointes à l'ordonnance médicale pour toute demande de remboursement.
- Un pli confidentiel du médecin prescripteur des analyses ou radios peut être demandé par le médecin conseil de la mutuelle.

Optique :

- L'ordonnance du médecin prescripteur et la facture de l'opticien sont à joindre à la feuille de soins.

Rééducation :

- L'entente préalable renseignée par le médecin prescripteur est exigée avant le début des séances de rééducations.
- Pour le remboursement, la facture et le calendrier des séances effectuées sont à joindre à la feuille de soins.

Dentaire :

- En cas de prothèses ou de traitement canaux, l'accord préalable renseigné sur la feuille de soins est obligatoire avant le début de traitement.
- La facture doit être jointe à la feuille de soins pour toute demande de remboursement.
- La radio-après soins est obligatoire en cas de prothèses ou de traitement canaux.

Maladie et Affection Longue Durée ALD et ALC :

- La déclaration de maladie chronique doit être renseignée par le médecin prescripteur et renouvelée tous les 6 mois.

Adresses Mails utiles

- Reclamation : contact@mupras.com
- Prise en charge : pec@mupras.com
- Adhésion et changement de statut : adhesion@mupras.com

La MUPRAS garantit le respect de la loi n° 09-08 relative à la protection des personnes physiques à l'égard du traitement des données à caractère personnel.

MUPRAS : Centre Allal Ben Abdellah - 6ème Etage Angle Rue Mohamed Fakir et Rue Allal Ben Abdellah - Quartier de l'Horloge Casablanca 20000 - Tél. : 05 22 20 45 45 (LG) - Fax : 05 22 22 78 18 - www.mupras.com



MUPRAS
Mutuelle de Prévoyance
& d'Actions Sociales
de Royal Air Maroc

Déclaration de Maladie

N° W21-775691

☐ Maladie

☐ Dentaire

☐ Optique

☐ Autres

Cadre réservé à l'adhérent (e)

Matricule :

Société :

☐ Actif

☐ Pensionné(e)

☐ Autre :

Nom & Prénom :

Date de naissance :

Adresse :

Tél. :

Total des frais engagés

Dhs

Cadre réservé au Médecin

Cachet du médecin :

Date de consultation :

Nom et prénom du malade :

Lien de parenté :

☒ Lui-même

☐ Conjoint

☐ Enfant

Nature de la maladie :

En cas d'accident préciser les causes et circonstances :

Dans le cas où la maladie aurait un caractère confidentiel, communiquer les renseignements sous pli confidentiel à l'attention du médecin conseil de la Mutuelle.

J'atteste sur l'honneur l'exactitude des renseignements portés sur la présente déclaration. Je déclare avoir pris connaissance de la clause relative à la protection des données personnelles.

Fait à : Témara

Le : 23/06/2023

Signature de l'adhérent(e) :

All

Autorisation CNDF N° : A-A-215/2019



RELEVÉ DES FRAIS ET HONORAIRES				
Dates des Actes	Natures des Actes	Nombre et Coefficient	Montant détaillé des Honoraires	Cachet et signature du Médecin attestant le Paiement des Actes
23/6/23	S		350 DHS	Dr. HIND G. ARPA Spécialiste Av. Abdou LOL 3124 TAL
25/7/23	C		9	Dr. HIND G. ARPA Spécialiste Av. Abdou LOL 3124 TAL

EXECUTION DES ORDONNANCES		
Cachet du Pharmacien ou du Fournisseur	Date	Montant de la Facture
<p>PHARMACIE SEMLALI 37, RES HALIMA 1- MO SIDI MOUSSA- SALE Tel : 05 37 83 45 80</p>		

ANALYSES - RADIOGRAPHIES			
Cachet et signature du Laboratoire et du Radiologue	Date	Désignation des Coefficients	Montant des Honoraires
<p>L. H. MEKOUAR</p> <p>Laboratoire International Analyses Médicales Med VI, N° 13 - Témara Tel : 26 15 12 10</p>	24/07/23	B 2450	2695 00 DH

[illegible]

RELEVÉ DES FRAIS ET HONORAIRES

Le praticien est prié de préciser la dent traitée, l'acte pratiqué en indiquant la nature des soins.

Important :

Veuillez joindre les radiographies en cas de prothèses ou de traitement canalaires, ainsi que le bilan de l'ODF.

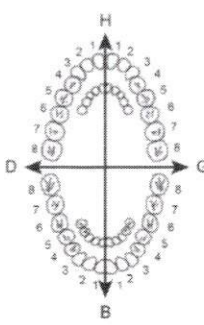
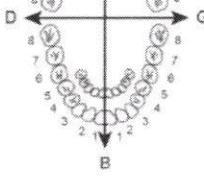
SOINS DENTAIRES	Dents Traitées	Nature des Soins	Coefficient	INP : <table border="1"><tr><td></td><td></td><td></td><td></td><td></td><td></td><td></td><td></td><td></td><td></td></tr></table>															
				COEFFICIENT DES TRAVAUX <table border="1"><tr><td></td></tr></table>															
				MONTANTS DES SOINS <table border="1"><tr><td></td></tr></table>															
				DEBUT D'EXECUTION <table border="1"><tr><td></td></tr></table>															
				FIN D'EXECUTION <table border="1"><tr><td></td></tr></table>															
O.D.F PROTHESES DENTAIRES	DETERMINATION DU COEFFICIENT MASTICATOIRE <table border="1"> <tr> <td colspan="2" style="text-align: center;">H</td> </tr> <tr> <td style="text-align: center;">25533412</td> <td style="text-align: center;">21433552</td> </tr> <tr> <td style="text-align: center;">00000000</td> <td style="text-align: center;">00000000</td> </tr> <tr> <td style="text-align: center;">D</td> <td style="text-align: center;">G</td> </tr> <tr> <td style="text-align: center;">00000000</td> <td style="text-align: center;">00000000</td> </tr> <tr> <td style="text-align: center;">35533411</td> <td style="text-align: center;">11433553</td> </tr> <tr> <td colspan="2" style="text-align: center;">B</td> </tr> </table>			H		25533412	21433552	00000000	00000000	D	G	00000000	00000000	35533411	11433553	B		COEFFICIENT DES TRAVAUX <table border="1"><tr><td></td></tr></table>	
H																			
25533412	21433552																		
00000000	00000000																		
D	G																		
00000000	00000000																		
35533411	11433553																		
B																			
	(Création, remont, adjonction) Fonctionnel, Thérapeutique, nécessaire à la profession			MONTANTS DES SOINS <table border="1"><tr><td></td></tr></table>															
				DATE DU DEVIS <table border="1"><tr><td></td></tr></table>															
				DATE DE L'EXECUTION <table border="1"><tr><td></td></tr></table>															

VISA ET CACHET DU PRACTICIEN ATTESTANT LE DEVIS

VISA ET CACHET DU PRACTICIEN ATTESTANT L'EXECUTION

VISA ET CACHET DU PRATICIEN ATTESTANT LE DEVIS

VISA ET CACHET DU PRATICIEN ATTESTANT L'EXECUTION

Dr. Hind Charradi
Spécialiste en
Médecine Interne

Diplômée de la faculté de médecine
de Rabat - Paris XI et VII



د. هند الشراذي
اختصاصية في
الطب الباطني

خريجة كلية الطب بالرباط و باريس XI، VII

تمارة، في le Témara,

23/06/2023



Mr ESSAMLALI MOHAMMED

Note d'honoraire

Désignation	Montant
CONSULTATION	350,00

Total Honoraires en MAD

350,00

Dr. Hind Charradi
Spécialiste en
Av. Abdelkrim Al Khatib, lot 3124, Al Wifak, Témara
Lot 3124, Al Wifak, Témara
Tél.: 05 37 62 72 00

شقة 7 (الطابق الثاني) شارع عبد الكريم الخطيب، تجزئة 3124، الوفاق، تمارة.
Appt 7 (2^{ème} étage), Avenue Abdelkrim Al Khatib, lot 3124, Al Wifak, Témara.

☎ 05 37 62 72 00. ✉ hindcharradi@gmail.com

IF: 15171376 - Patente : 26960240 - ICE : 001917177000077

Dr. Hind Charradi
Spécialiste en
Médecine Interne



د. هند الشراذي
اختصاصية في
الطب الباطني

Diplômée de la faculté de médecine
de Rabat - Paris XI et VII

خريجة كلية الطب بالرباط و باريس XI، VII

تمارة، في Témará, le

23/06/2023

Mr ESSAMLALI MOHAMMED

Bilan biologique

Faire pratiquer S.V.P:

[XXANALYSES]

TP: %, TCK, Fg

NFS+ frottis sanguin+ % de schizocytes+ % de blastes

ANCA

VHB,VHC,VIH

ac antinucléaires+ antiDNA et antiAG solubles

protéinurie de 24h

CRP

procalcitonine

Dr. H. MEKOUAR
Laboratoire International
d'Analyses Médicales
Av. Méd VI, N° 13 - Tamara
Tél.: 0537 404 404

Dr. Hind CHARRADI
Spécialiste en Médecine Interne
Av. Abdelkrim Al Khatib, lot 3124, Al Wifak
Tél.: 05 37 62 72 00

شقة 7 (الطابق الثاني) شارع عبد الكريم الخطيب، تجزئة 3124، الوفاق، تمارة.
Appt 7 (2^{ème} étage), Avenue Abdelkrim Al Khatib, lot 3124, Al Wifak, Témará.

☎ 05 37 62 72 00. ✉ hindcharradi@gmail.com

IF: 15171376 - Patente : 26960240 - ICE : 001917177000077

FACTURE N° : 230002429

TEMARA-HARHOURA le 24-07-2023

Mr Mohamed ESSAMLALI

Date de l'examen : 24-07-2023

Analyses :

Récapitulatif des analyses			
CN	Analyse	Val	Clefs
9105		B0	B
0177	Protéine (dosage)	B30	B
0216	Numération formule	B80	B
0233	Fibrinogène	B40	B
0236	Taux de prothrombine	B40	B
0239	Temps de céphaline: TCK	B40	B
0317	Hépatite B / Ag HBS	B120	B
0324	Hépatite C / Dépistage	B300	B
0329	HIV: HIV1+HIV (1+2) dépistage	B200	B
0347	Auto anticorps anti nucléaires 150 201	B150	B
0370	CRP	B100	B
0394	Anticorps Anti ECT	B500	B
0396	Anticorps Anti organes (autres)	B200	B
0458	Procalcitonine par immunomarquage	B400	B
	Ac-dsDNA	B250	B

Total des B : 2450

TOTAL DOSSIER : 2695.00 DH

Arrêtée la présente facture à la somme de : deux mille six cent quatre-vingt-quinze dirhams

Dr. H. MEKOUAR
Laboratoire International
d'Analyses Médicales
Av. Med VI, N° 13 - Tamara
Tel.: 0537 404 404

INPE Biologiste : 107163552
INPE Laboratoire: 103061248
ICE : 001746065000088

Num IF : 18769369
Num CNSS : 4703569
Patente : 26963839

Dr.H.Mekouar

Diplôme de l'Université Catholique de Louvain (UCL-Belgique)
Ancien directeur opérationnel de groupements de laboratoires belges
Consultant scientifique des LABORATOIRES RÉUNIS (Luxembourg, Allemagne, Belgique)

Horaires: Lun-Ve: 7h30 - 18h30

Sam: 7h30 - 16h30

Dim: 8h30 - 15h30

Prises de sang à domicile:

0537.404.404/405

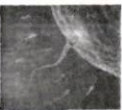
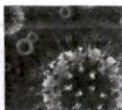

الدكتور. ح.مكوار

خريج كلية لوفان (بلجيكا)

مدير سابق لمختبرات بلجيكية

خبير علمي لمجموعة المختبرات المتحدة (لوكسمبورغ - ألمانيا - بلجيكا)

إلاثنين-الجمعة : 7.30 صباحا - 6.30 مساء

السبت : 7.30 - 16.30

الأحد : 8.30 - 15.30

خدمة الزيارة المنزلية:

0537.404.404/405

Code Patient A171040025
Prélèvement du : 24-07-2023
Heure du prélèvement : 13:13
Edition : 29-07-2023

Mr ESSAMLALI Mohamed
Date de naissance : 30-06-1950
Référence : 230700572
Médecin Dr. CHARRADI HIND



HEMATOLOGIE

HEMOGRAMME

(Sysmex XN 550)

				28-10-2017
Hémoglobine	14.4 g/dL	(12.8-17.0)		14.7
Hématies	4.7 M/ μ L	(4.2-6.0)		4.8
Hématocrite	42 %	(39-53)		42
VGM	88 μ^3	(80-95)		88
TCMH	31 pg	(26-33)		31
CCMH	34 %	(31-36)		35
				28-10-2017
Leucocytes	8 300 /mm ³	(4 000-11 000)		8870
Neutrophiles	58.5 % soit 4 856 /mm ³	(1 400-7 700)		3486
Eosinophiles	4.1 % soit 340 /mm ³	(20-630)		639
Basophiles	1.0 % soit 83 /mm ³	(<150)		62
Monocytes	8.6 % soit 714 /mm ³	(180-1 000)		772
Lymphocytes	27.8 % soit 2 307 /mm ³	(1 000-4 000)		3912
Plaquettes	283 $\times 10^3$ / μ l	(150-450)		303

HEMOSTASE

STA-COMPACT

Coagulation: TP

(Stago-France, Neoplastine Ci+)

Temps de Quick	12.7 s	(11.5-15.0)
Taux de prothrombine	78 %	(70-100)

Dr.H.Mekouar

Diplôme de l'Université Catholique de Louvain (UCL-Belgique)

Ancien directeur opérationnel de groupements de laboratoires belges

Consultant scientifique des LABORATOIRES RÉUNIS (Luxembourg, Allemagne, Belgique)

Horaires: Lun-Ve: 7h30 - 18h30

Sam: 7h30 - 16h30

Dim: 8h30 - 15h30

Prises de sang à domicile:

0537.404.404/405



الدكتور. ح.مكوار

خريج كلية لوفان (بلجيكا)

مدير سابق لمختبرات بلجيكية

خبير علمي لمجموعة المختبرات المتحدة (لوكسمبورغ - ألمانيا - بلجيكا)

إلاثنين-الجمعة : 7.30 صباحا - 6.30 مساء

السبت : 7.30 - 16.30

الأحد : 8.30 - 15.30

خدمة الزيارة المنزلية:

0537.404.404/405

Référence : 230700572

Mr ESSAMLALI Mohamed

Coagulation: Temps de Céphaline Activé

(Technoclone Autriche, SIRON)

TCA Patient	25.0	s	(25.0–35.0)
TCA Témoin	29.2	s	
Ratio M/T	0.86		(<1.20)

Coagulation: Fibrinogène

Fibrinogène	2.73 g/L	(2.00–4.00)
-------------	----------	-------------

BIOCHIMIE SANGUINE

ROCHE INTEGRA 400+ / Beckman-Coulter AU480

BILAN INFLAMMATOIRE

CRP	3.2 mg/L	(<5.0)	28-10-2017
(Roche Cobas Integra400+)			0.6

AUTO-IMMUNITE

Ac Antinucléaires (AAN)

(IF sur Cellules HEP-2 Euroimmun)

Résultat	Négatif
Aspect	/
Titre	<1/80

Un résultat négatif ne permet pas d'écarter un contexte d'auto-immunité; notamment les anticorps anti SSA et Ro60. Si le contexte clinique est évocateur, la recherche spécifique des anticorps peut être prescrite pour compléter le bilan.

Dr.H.Mekouar

Diplôme de l'Université Catholique de Louvain (UCL-Belgique)
Ancien directeur opérationnel de groupements de laboratoires belges
Consultant scientifique des LABORATOIRES RÉUNIS (Luxembourg, Allemagne, Belgique)

Horaires: Lun-Ve: 7h30 - 18h30

Sam: 7h30 - 16h30

Dim: 8h30 - 15h30

Prises de sang à domicile:

0537.404.404/405

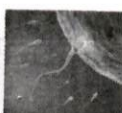
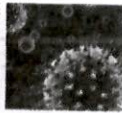

الدكتور. ح. مكوار

خريج كلية لوفان (بلجيكا)

مدير سابق لمختبرات بلجيكية

خبير علمي لمجموعة المختبرات المتحدة (لوكسمبورغ - ألمانيا - بلجيكا)

إثنين-الجمعة : 7.30 صباحا - 6.30 مساء

السبت : 7.30 - 16.30

الأحد : 8.30 - 15.30

خدمة الزيارة المنزلية:

0537.404.404/405

Référence : 230700572

Mr ESSAMLALI Mohamed

AC anti-cytoplasme des polynucleaires neutrophiles (ANCA)

(Euroimmun IF ANCA granulocyte mosaic 4)

p-ANCA

Négatif

c-ANCA

Négatif

Conclusion

Recherche négative

Interprétation :

Taux significatif : > ou = à 1/10

Les ANCA sont retrouvés au cours des vascularites systémiques primitives ainsi que dans certaines maladies inflammatoires de l'intestin et du foie.

Résultat à confronter au contexte clinicobiologique et anatomopathologique du patient.

Ac anti dsDNA

(Euroimmun, IF sur lame Crithidia)

Titre

<1/10

Négatif: <1/10

Positif: >1/10

Conclusion

Négatif

Dr.H.Mekouar

Diplôme de l'Université Catholique de Louvain (UCL-Belgique)
Ancien directeur opérationnel de groupements de laboratoires belges
Consultant scientifique des LABORATOIRES RÉUNIS (Luxembourg, Allemagne, Belgique)

Horaires: Lun-Ve: 7h30 - 18h30
Sam: 7h30 - 16h30
Dim: 8h30 - 15h30
Prises de sang à domicile:
0537.404.404/405

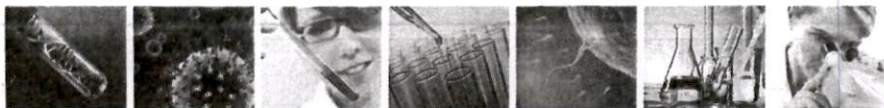

الدكتور. ح.مكوار

خريج كلية لوفان (بلجيكا)
مدير سابق لمختبرات بلجيكية
خبير علمي لمجموعة المختبرات المتحدة (لوكسمبورغ - ألمانيا - بلجيكا)

إلاثنين-الجمعة : 7.30 صباحا - 6.30 مساء
السبت : 7.30 - 16.30
الأحد : 8.30 - 15.30
خدمة الزيارة المنزلية:
0537.404.404/405

Référence : 230700572

Mr ESSAMLALI Mohamed

Recherche des Ac Anti: Ag Nucléaires Solubles, Ag Cytoplasmiques, mitochondrie:

(Dot Euroimmun ANA Profile3 + DFS70)

Ac Anti-RNP/Sm	Négative
Ac Anti-Sm	Négative
Ac Anti-SSA natif (60KDa)	Négative
Ac anti Ro-52 recombinant	Négative
Ac Anti-SSB	Négative
Ac Anti-Scl70	Négative
Ac Anti PM-Scl100	Négative
Ac Anti-Jo-1	Négative
Ac Anti Centromère B	Négative
Ac Anti PCNA	Négative
Ac Anti dsDNA	Négative
Ac Anti Nucléosomes	Négative
Ac Anti Histones	Négative
Ac Anti Protéine ribosomale	Négative
Ac Anti AMA-M2	Négative
Ac Anti DFS70	Négative

Commentaire

Screening négatif

SEROLOGIE INFECTIEUSE

ROCHE COBAS E411 / BOMERIEUX VIDAS

Sérologie de l'Hépatite B

Dr.H.Mekouar

Diplôme de l'Université Catholique de Louvain (UCL-Belgique)
Ancien directeur opérationnel de groupements de laboratoires belges
Consultant scientifique des LABORATOIRES RÉUNIS (Luxembourg, Allemagne, Belgique)

Horaires: Lun-Ve: 7h30 - 18h30
Sam: 7h30 - 16h30
Dim: 8h30 - 15h30
Prises de sang à domicile:
0537.404.404/405

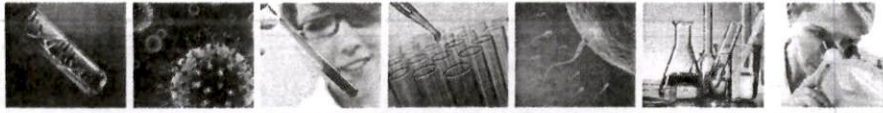

الدكتور. ح.مكوار

خريج كلية لوفان (بلجيكا)
مدير سابق لمختبرات بلجيكية
خبير علمي لمجموعة المختبرات المتحدة (لوكسمبورغ - ألمانيا - بلجيكا)
إلاثنين-الجمعة : 7.30 صباحا - 6.30 مساء
السبت : 7.30 - 16.30
الأحد : 8.30 - 15.30
خدمة الزيارة المنزلية:
0537.404.404/405

Référence : 230700572

Mr ESSAMLALI Mohamed

Ag-HBs

Index 0.64 COI (<0.90)
(Roche Cobas E411)

Interprétation :

Négatif : < 0.90 COI
Douteux : 0.90 -1.00 COI
Positif : > 1.00 COI

Conclusion Négatif

Sérologie de l'Hépatite C

Index 0.20 COI (<1.00)
(Roche Cobas ECLIA)

Interprétation :

Négatif : < 0.90 U/mL
Douteux : 0.90 -1.00 U/mL
Positif : > ou = 1 U/mL

Conclusion Négatif

Sérologie du Virus de l'Immunodéficience Humaine 1 et 2 (Ac +AgP24)

Index 0.29 U/mL (<0.90)
(Roche E411)

Interprétation :

Négatif : < 0.9 COI
Equivoque : 0.9 -1.0 COI
Positif : >1.0 COI

Conclusion Négatif

Dr.H.Mekouar

Diplôme de l'Université Catholique de Louvain (UCL-Belgique)
Ancien directeur opérationnel de groupements de laboratoires belges
Consultant scientifique des LABORATOIRES RÉUNIS (Luxembourg, Allemagne, Belgique)

Horaires: Lun-Ve: 7h30 - 18h30
Sam: 7h30 - 16h30
Dim: 8h30 - 15h30

Prises de sang à domicile:
0537.404.404/405



الدكتور. ح. مكوار

خريج كلية لوفان (بلجيكا)
مدير سابق لمختبرات بلجيكية
خبير علمي لمجموعة المختبرات المتحدة (لوكسمبورغ - ألمانيا - بلجيكا)

إلاثنين-الجمعة : 7.30 صباحا - 6.30 مساء
السبت : 7.30 - 16.30
الأحد : 8.30 - 15.30
خدمة الزيارة المنزلية:
0537.404.404/405

Référence : 230700572

Mr ESSAMLALI Mohamed

Procalcitonine

<0.05 ng/mL

Interprétation :

< 0.5 ng/mL : faible risque de sepsis sévère et/ou choc septique

>2 ng/mL : risque élevé de sepsis sévère et/ou choc septique

Le dosage de la PCT permet :

- De poser un diagnostic différentiel entre infection systémique et maladie inflammatoire aiguë
- De poser un diagnostic différentiel entre infection bactérienne et infection virale
- De donner une indication quant à la sévérité et au pronostic de l'infection systémique, du sepsis et de la défaillance multiviscérale
- De surveiller la survenue d'infection chez les patients à haut risque en soins intensifs (transplantation, immuno-suppression, traumatismes multiples)

Rem : une concentration <0.5ng/mL ne peut pas exclure une infection, du fait que certaines infections localisées (sans signes systémiques) ou naissantes (<6heures) peuvent être associées à de faibles concentrations. Il est recommandé de retester dans les 6-24h les concentrations entre 0.5 et 2 ng/mL.

BIOCHIMIE URINAIRE

ROCHE INTEGRA 400+ / Ortho Vitros 350

Dosage de la protéinurie de 24h

Diurèse des 24h	2 050	mL/24h	
Protéinurie (échantillon)	90.3	mg/L	(<140.0)
Protéinurie des 24h	185.1	mg/24h	(<150.0)

Dr. H. MEKOUAR
Laboratoire International
d'Analyses Médicales
Av. Mohammed VI n°13 - Témara
Tél : 0537.404.404

Merci de votre confiance

Dr.H.Mekouar

Diplôme de l'Université Catholique de Louvain (UCL-Belgique)

Ancien directeur opérationnel de groupements de laboratoires belges

Consultant scientifique des LABORATOIRES RÉUNIS (Luxembourg, Allemagne, Belgique)

Horaires: Lun-Ve: 7h30 - 18h30

Sam: 7h30 - 16h30

Dim: 8h30 - 15h30

Prises de sang à domicile:

0537.404.404/405



الدكتور. ح.مكوار

خريج كلية لوفان (بلجيكا)

مدير سابق لمختبرات بلجيكية

خبير علمي لمجموعة المخترعات المتحدة (لوكسمبورغ - المانيا - بلجيكا)

الاثنين-الجمعة : 7.30 صباحا - 6.30 مساء

السبت : 7.30 - 16.30

15.30 - 8.30 : الأحد

خدمة الزيارة المنزلية:

0537.404.404/405

ID Patient: ESSAMLALI Mohamed

Date de naissance: 30/06/1950

Évalué par: FZ

Test: Ana Profile3 plus DFS70

N° de laboratoire: LIAM

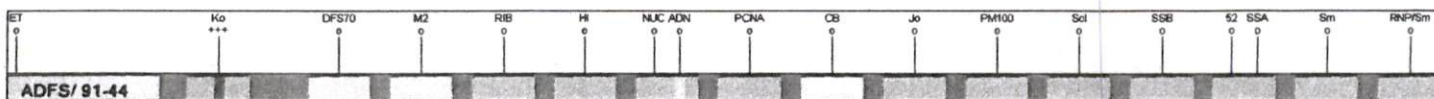

Antigène	Intensité	Classe	o (+)	+	++	+++
RNP/Sm (RNP/Sm)	3	o				
Sm (Sm)	1	o				
SS-A natif (60 kDa) (SSA)	0	o				
Ro-52 recombinant (52)	1	o				
SS-B (SSB)	0	o				
Scl-70 (Scl)	2	o				
PM-Scl100 (PM100)	0	o				
Jo-1 (Jo)	0	o				
Centromère B (CB)	1	o				
PCNA (PCNA)	1	o				
dsDNA (ADN)	0	o				
Nucléosomes (NUC)	0	o				
Histones (HI)	3	o				
Protéine ribosomale (RIB)	1	o				
AMA-M2 (M2)	1	o				
DFS70 (DFS70)	1	o				
Contrôle (Ko)	77	+++				
Étiquette (ET)	-1					

Intensité	Classe	Explication
0 - 5	o	Négatif
6 - 10	(+)	Douteux
11 - 25	+	Positif
26 - 50	++	Positif
51 - 256	+++	Fortement positif

Dr. H. MEKOUAR
Laboratoire International
Signature: Dr. H. MEKOUAR
Av. Mod. VI, N° 134 ALGER
Tel.: 0537 404 404