

RECOMMANDATIONS IMPORTANTES A LIRE POUR LES REMBOURSEMENTS ET EVITER LES REJETS

Conditions générales :

- Le cadre réservé à l'adhérent doit être dûment renseigné.
- Le cadre réservé au médecin doit être renseigné par le praticien lui-même notamment la nature de la maladie.
- La validité de la feuille de soins est limitée à 3 mois à compter de la première consultation.
- L'entente préalable est exigée pour toute hospitalisation médicale, chirurgicale, soins dentaires spéciaux, extractions multiples, parodontie orthodontie, prothèses dentaires, prothèses auditives ou orthopédiques ainsi que pour tous les actes effectués en série.
- En cas d'accident, une déclaration précisant les causes et circonstances de l'accident est à joindre à la feuille de soins.

Conditions générales :

- Le cadre réservé à l'adhérent doit être dûment renseigné.
- Le cadre réservé au médecin doit être renseigné par le praticien lui-même notamment la nature de la maladie.
- La validité de la feuille de soins est limitée à 3 mois à compter de la première consultation.
- L'entente préalable est exigée pour toute hospitalisation médicale, chirurgicale, soins dentaires spéciaux, extractions multiples, parodontie orthodontie, prothèses dentaires, prothèses auditives ou orthopédiques ainsi que pour tous les actes effectués en série.
- En cas d'accident, une déclaration précisant les causes et circonstances de l'accident est à joindre à la feuille de soins.

Pharmacie :

- Les vignettes des médicaments doivent être obligatoirement jointes aux ordonnances.
- Pour les médicaments sans vignettes une facture de la pharmacie doit être jointe.

Radiologie et Biologie :

- La facture ainsi qu'une copie des résultats des analyses ou du compte rendu (sous pli confidentiel) doivent être jointes à l'ordonnance médicale pour toute demande de remboursement.
- Un pli confidentiel du médecin prescripteur des analyses ou radios peut être demandé par le médecin conseil de la mutuelle.

Optique :

- L'ordonnance du médecin prescripteur et la facture de l'opticien sont à joindre à la feuille de soins.

Rééducation :

- L'entente préalable renseignée par le médecin prescripteur est exigée avant le début des séances de rééducations.
- Pour le remboursement, la facture et le calendrier des séances effectuées sont à joindre à la feuille de soins.

Dentaire :

- En cas de prothèses ou de traitement canalaires, l'accord préalable renseigné sur la feuille de soins est obligatoire avant le début de traitement.
- La facture doit être jointe à la feuille de soins pour toute demande de remboursement.
- La radio-après soins est obligatoire en cas de prothèses ou de traitement canalaires.

Maladie et Affection Longue Durée ALD et ALC :

- La déclaration de maladie chronique doit être renseignée par le médecin prescripteur et renouvelée tous les 6 mois.

L'ordonnance du médecin prescripteur et la facture

Conditions :

- L'entente préalable renseignée par le médecin

rééducations :

Pour le remboursement, la facture et le calendrier

taire :

En cas de prothèses ou de traitement canalaires

La facture doit être jointe à la feuille de soins pour

radio-après soins est obligatoire en cas de prothèses

Maladie et Affection Longue Durée ALD et ALC

La déclaration de maladie chronique doit être renseignée

par le médecin prescripteur et renouvelée tous les 6

mois.

Adhésion et changement de statut :

adhesion@mupras.com

contact@mupras.com

pec@mupras.com

adhesion@mupras.com

La MUPRAS garantit le respect de la loi n° 09-08 relative à la protection des personnes physiques à l'égard du traitement des données à caractère personnel.

MUPRAS : Centre Allal Ben Abdellah - 6ème Etage Angle Rue Mohamed Fakir et Rue Allal Ben Abdellah - Quartier de l'Horloge Casablanca 20000 - Tél. : 05 22 20 45 45 (LG) - Fax : 05 22 22 78 18 - www.mupras.com



MUPRAS
Mutuelle de Prévoyance
& d'Actions Sociales
de Royal Air Maroc

Déclaration de Maladie

N° W21-790788

172003

☒ Maladie

☐ Dentaire

☐ Optique

☐ Autres

Cadre réservé à l'adhérent (e)

Matricule : 4795 Société : RAM

☐ Actif ☒ Pensionné(e) ☐ Autre :

Nom & Prénom : JOUDAR BOUBKER

Date de naissance : 16-09-47

Adresse : Résidence Baït Elkhayma 2003 Beausite

Andalucia Casablanca

Tél. : 0634733511 Total des frais engagés : 949.60 Dhs

Cadre réservé au Médecin

Cachet du médecin :

DR. ZIDI Mohamed
CLINIQUE NOUVEAU D'OPHTALMOLOGIE
28 Angle Rue des Palmiers et Route
des Fauvelles Oasis - Casablanca
Rég : EI
Tél : 05 22 23 49 89 LG : 05 22 23 49 87

Date de consultation : 30/12/23

Nom et prénom du malade : JOUDAR BOUBKER Age :

Lien de parenté : ☐ Lui-même ☐ Conjoint ☐ Enfant

Nature de la maladie : cataract

En cas d'accident préciser les causes et circonstances :

Dans le cas où la maladie aurait un caractère confidentiel, communiquer les renseignements sous pli confidentiel à l'attention du médecin conseil de la Mutuelle.

J'atteste sur l'honneur l'exactitude des renseignements portés sur la présente déclaration. Je déclare avoir pris connaissance de la clause relative à la protection des données personnelles.

Fait à : Casablanca Le : 17/12/23

Signature de l'adhérent(e) :

M^r Joudar Bouhker : 30/05/23

19 NF + 9
29
30/

LABORATOIRE D'ANALYSES
MEDICALES AMALAB
98, Bd. Mohamed Baamrani
1er Etage, Amal 4, Sidi Bernoussi
Tél : 05 22 23 49 89

M. Joudar Bouhker
Analyste



INPE 090060914

Dr. Amal KAMIRI

Pharmacienne Biologiste

CES en Biologie clinique
DU d'assurance qualité en
Science de la santé

Casablanca 31 mai 2023

Monsieur JOUDAR BOUBKER

M

FACTURE N°	31510
------------	-------

Analyses :

Numération formule sanguine -----	B	80	
Glycémie (à jeûn) -----	B	30	
Urée -----	B	30	
Créatinine -----	B	30	Total : B 170

Prélèvements :

Sang-----	Pc	1,5	
-----------	----	-----	--

TOTAL DOSSIER	212,00 DH
---------------	-----------

Arrêtée la présente facture à la somme de :

Deux Cent Douze Dirhams

**LABORATOIRE D'ANALYSES
MÉDICALES AMALAB**
98, Bd. Mohamed Baâmrani
1er Étage, Amal 4, Sidi Bernoussi
Casablanca
Tél : (+212) 05 22 74 10 15

Docteur Mohamed ZIDI

Ophthalmologiste

Spécialiste des Maladies et de la Chirurgie des Yeux

CHIRURGIE VITRÉO-RETINIENNE

Diplômé des Universités de Médecine de Paris

Ancien Interne du CHNO des Quinze-Vingts

Ancien Assistant Spécialiste des Hôpitaux de Paris

Membre de la Société Européenne de Rétine

OCT - Angiographie (Fluo / ICG) - Laser - Echographie



30 mai 2022

Mr. JOUDAR Boubker

A instiller dans l'œil opéré: DROIT

28.60

- Chibrocadron collyre : Une goutte 3 fois par jour pendant 20 jours

36.50

- Chibroxine collyre : Une goutte 4 fois par jour pendant 10 jours

25.90

- Mydriaticum collyre : à instiller le jour de l'intervention à partir de 8h
puis Une goutte 2 fois par jour pendant 10 jours

147.00

- Thealose : Une goutte 4 fois par jour pendant 1 mois.

54.40

- Tobradex pommade: Une application le soir pendant 3 jours

99.00

- Xailin Wash (sérum physiologique unidose) : Un lavage avant et après l'intervention

14.70

+ Compresses stériles

31.50

+ Rondelles oculaires stériles

> Attention! Ne pas manger ni boire ni fumer
> Prendre un bain la veille de l'intervention

RENDEZ VOUS de l'intervention le 01/06/2022 à 10h
de Casablanca

En cas d'urgence (douleur, baisse de la vue)

> 7h-19h: 0522234989

> 19h-7h : 0616160864 ou 0623247489

437,60

الدكتور محمد الزيدي

اختصاصي في أمراض و جراحة العيون

جراحة الشبكية

خريج جامعات الطب بباريس

جراح سابق بمستشفيات باريس

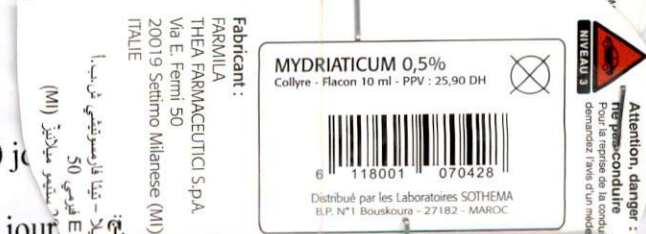

صيدلية بيت الفتاح
PHARMACIE BAYT AL FATH
N° 6 Rés. Bayt Al Fath Quartier Beausite
Ain Sebâa Casablanca
Tél : 05 22 34 47 53 Fax : 05 22 66 24 62
E-mail : alinaaf@yahoo.com

25, Route des Facultés (ex. Route El Jadida)
Lotissement Gnymer, Oasis - Casablanca
Tél. : 05 22 23 49 89 LG - Fax : 05 22 23 49 87



25, طريق الجامعات (طريق الجديدة سابقا),
تجزئة جنيمر، الوازيس - الدار البيضاء
الهاتف: 05 22 23 49 89 LG - الفاكس: 05 22 23 49 87



CLINIQUE NOUR D'OPHTALMOLOGIE CASABLANCA
مصحة النور للعيون الدار البيضاء
• CNOC •



30/05/2023

A l'honneur de présenter à Mr. JOUDAR Boubker

Frais médecin anesthésie 150 Dhs
CENT CINQUANTE (DIRHAMS)

Frais clinique anesthésie 150 Dhs
CENT CINQUANTE (DIRHAMS)

je vous prie d'agréer l'expression de ses sentiments distingués.

Dr. AIBAR Youssef
Anesthésiste - Réanimateur
09 86 35 66

Cachet et signature

ACCUEIL
CLINIQUE NOUR D'OPHTALMOLOGIE
28, Angle Rue des Palmiers et Route
des Facultés, Oasis - Casablanca
Tél : 05 22 23 49 89 LG / Fax : 05 22 23 49 87



INPE 090060914

28, Angle Rue des Palmiers et Route des Facultés, Oasis - Casablanca • Tél.: 05 22 23 49 89 LG • Fax : 05 22 23 49 87 • E-mail : cliniquenour01@gmail.com

INPE : 090060914 • Patente : 34751148 • I.F. : 40143077 • CNSS : 8282733 • I.C.E : 002782953000058 • AttijariWafaBank : Agence Av. 2 Mars - RIB : 007 780 0001227000000605 67

زاوية زنقة النخيل وطريق الجامعات، الوازيس - الدار البيضاء • الهاتف : 05 22 23 49 89 LG • الفاكس : 05 22 23 49 87 • البريد الإلكتروني : cliniquenour01@gmail.com

رؤم حص : 090060914 • البانكتا : 34751148 • تاج : 40143077 • صوضج : 8282733 • م.م.ش : 002782953000058 • التجاري وفا بنك : وكالة محج 2 مارس • التعريف البنكي : 007 780 0001227000000605 67

01-01-1970 01:06:35

ID : *Fondan Boubou*
Nom: *Fondan Boubou*
Age : 0 Années
Sexe : 30 / 05 / 23
T : 0 cm / 0 kg

fréq. Cardia.: 59 bpm
PR/RR Int.: 164/1017 ms
QT/QTc: 386/382 ms
Axes P-R-T: 51 -26 39
SV1/RV5/R+S: 0.24/1.33/1.57mV

Prescrit par :
** Résultat de l'analyse ** (A faire confirmer par le cardiologue)
Brachycardie sinusale (HR: 50-59)

Axe normal
[Minimally Abnormal or Normal Variation ECG]

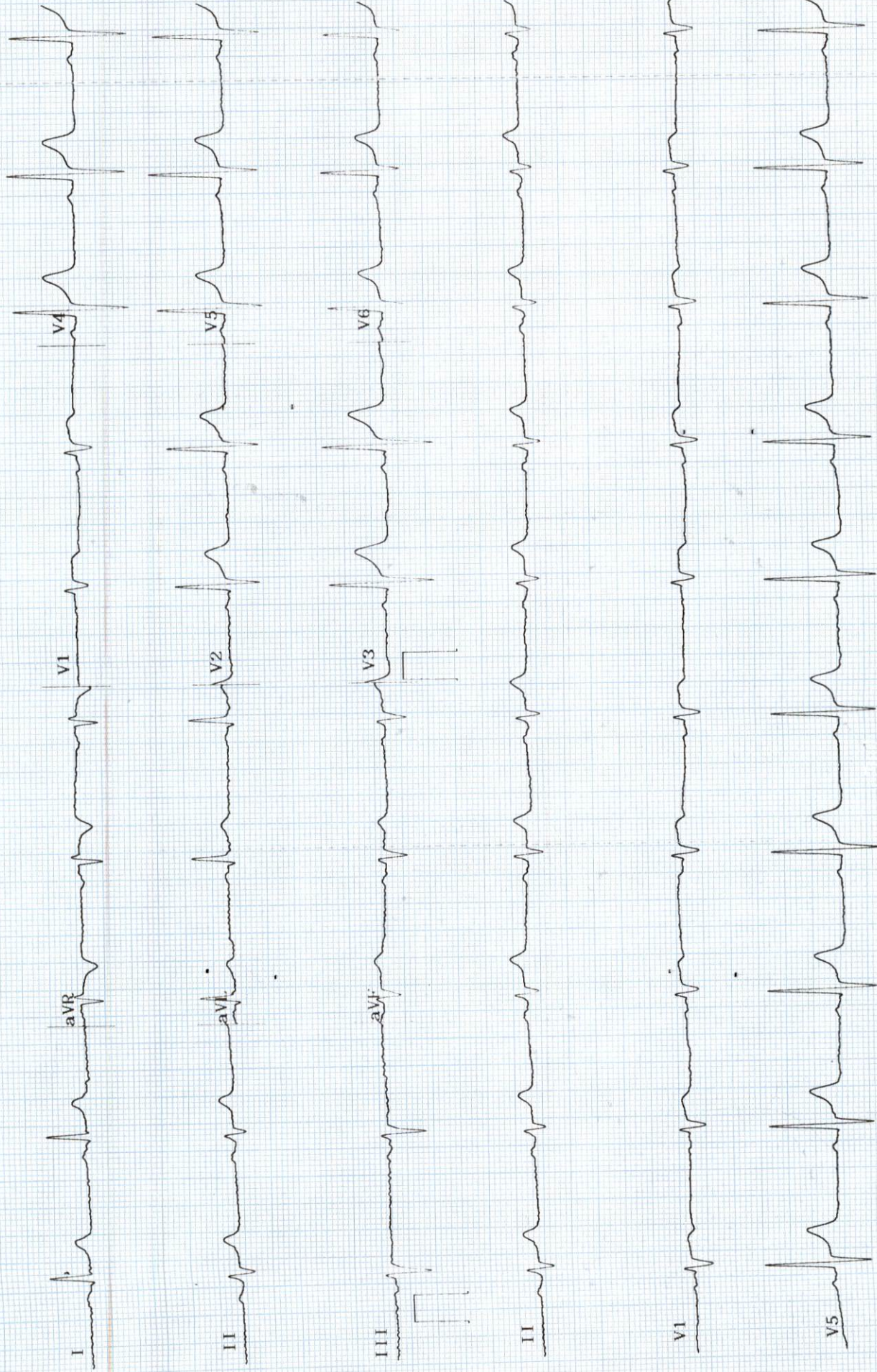



LABORATOIRE D'ANALYSES MÉDICALES

مختبر أمل لاب للتحليلات الطبية

Hématologie - Immunologie - Hormonologie - Biochimie Clinique - Bactériologie
Virologie - Parasitologie - Mycologie - Biologie de la reproduction

Dr. Amal KAMIRI

Pharmacienne Biologiste

CES en Biologie clinique
DU d'assurance qualité en
Science de la santé

Monsieur JOUDAR BOUBKER

Docteur MOHAMED ZIDI

Réf. : 23E699

Dossier ouvert le : 31/05/23 , Edité le : 31/05/23

Page : 2/2

Compte Rendu d'Analyses

			Normales	Antériorités
Urée -----	0,48	g/l	< 0,5	0,31
Soit :	8	mmol/l	< 8,34	5,17
Créatinine -----	12,0	mg/l	7 - 13	11,0
Soit :	106	μmol/l	61,94 - 115	97

AMAL
LABORATOIRE

Docteur AMAL KAMIRI
Ph Biologiste
Amal 4 Bd. Mohamed Baâmrani N° 98
1er Etage Sidi Bernoussi Casablanca
Tél: 05 22 74 10 15



LABORATOIRE D'ANALYSES MÉDICALES

مختبر أمل لاب للتحليلات الطبية

Hématologie - Immunologie - Hormonologie - Biochimie Clinique - Bactériologie
Virologie - Parasitologie - Mycologie - Biologie de la reproduction

Dr. Amal KAMIRI

Pharmacienne Biologiste

CES en Biologie clinique
DU d'assurance qualité en
Science de la santé

Monsieur JOUDAR BOUBKER

Docteur MOHAMED ZIDI

Réf. : 23E699

Dossier ouvert le : 31/05/23 , Edité le : 31/05/23

Page : 1/2

Compte Rendu d'Analyses

HEMATOLOGIE

NUMERATION FORMULE SANGUINE

GLOBULES ROUGES

Hématies -----	5,18	M/mm ³
Hémoglobine -----	16	g/100 ml
Hématocrite -----	48	%
- V.G.M. -----	93	μ ³
- T.C.M.H. -----	30	pg
- C.C.M.H. -----	33	g/100 ml

Normales

(Homme Adulte)

Antériorités

4,5 - 5,55
14 - 18
40 - 50
80 - 95
28 - 32
30 - 37

GLOBULES BLANCS

Numération des leucocytes ----- : 7 820 /mm³

4000 - 10000

Formule leucocytaire

Polynucléaires Neutrophiles -----	54	%
Soit : 4 223	/mm ³	
Polynucléaires Eosinophiles -----	3,3 *	%
Soit : 258	/mm ³	
Polynucléaires Basophiles -----	0,7	%
Soit : 55	/mm ³	
Lymphocytes -----	38	%
Soit : 2 972	/mm ³	
Monocytes -----	4	%
Soit : 313	/mm ³	

50 - 70
2000 - 7500
1 - 3
40 - 300
< 1
< 100
20 - 40
1500 - 4000
1 - 8
40 - 800

PLAQUETTES

Résultat ----- : 166 000 /mm³

150000 - 400000

BIOCHIMIE

(Konelab)

Normales

Antériorités

Glycémie a jeun ----- : 1,03 g/l
Soit : 5,7 mmol/l

0,7 - 1,1
3,9 - 6,1

15/03/21

1,4
6,5

Docteur AMAL KAMIRI
Ph Biologiste
Amal 4 Bd. Med Baamrani N° 98
1er Etage Jdi Bernoussi Casablanca
Tél: 05 22 74 10 15