

RECOMMANDATIONS IMPORTANTES A LIRE POUR ACTIVER LES REMBOURSEMENTS ET EVITER LES REJETS

Conditions générales :

- Le cadre réservé à l'adhérent doit être dûment renseigné.
- Le cadre réservé au médecin doit être renseigné par le praticien lui-même notamment la nature de la maladie.
- La validité de la feuille de soins est limitée à 3 mois à compter de la première consultation.
- L'entente préalable est exigée pour toute hospitalisation médicale, chirurgicale, soins dentaires spéciaux, extractions multiples, parodontie orthodontie, prothèses dentaires, prothèses auditives ou orthopédiques ainsi que pour tous les actes effectués en série.
- En cas d'accident, une déclaration précisant les causes et circonstances de l'accident est à joindre à la feuille de soins.

Pharmacie :

- Les vignettes des médicaments doivent être obligatoirement jointes aux ordonnances.
- Pour les médicaments sans vignettes une facture de la pharmacie doit être jointe.

Radiologie et Biologie :

- La facture ainsi qu'une copie des résultats des analyses ou du compte rendu (sous pli confidentiel) doivent être jointes à l'ordonnance médicale pour toute demande de remboursement.
- Un pli confidentiel du médecin prescripteur des analyses ou radios peut être demandé par le médecin conseil de la mutuelle.

Optique :

- L'ordonnance du médecin prescripteur et la facture de l'opticien sont à joindre à la feuille de soins.

Rééducation :

- L'entente préalable renseignée par le médecin prescripteur est exigée avant le début des séances de rééducations.
- Pour le remboursement, la facture et le calendrier des séances effectuées sont à joindre à la feuille de soins.

Dentaire :

- En cas de prothèses ou de traitement canaux, l'accord préalable renseigné sur la feuille de soins est obligatoire avant le début de traitement.
- La facture doit être jointe à la feuille de soins pour toute demande de remboursement.
- La radio-après soins est obligatoire en cas de prothèses ou de traitement canaux.

Maladie et Affection Longue Durée ALD et ALC :

- La déclaration de maladie chronique doit être renseignée par le médecin prescripteur et renouvelée tous les 6 mois.

Adresses Mails utiles

- Réclamation : contact@mupras.com
- Prise en charge : pec@mupras.com
- Adhésion et changement de statut : adhesion@mupras.com

La MUPRAS garantit le respect de la loi n° 09-08 relative à la protection des personnes physiques à l'égard du traitement des données à caractère personnel.

MUPRAS : Centre Allal Ben Abdellah - 6ème Etage Angle Rue Mohamed Fakir et Rue Allal Ben Abdellah - Quartier de l'Horloge
Casablanca 20000 - Tél. : 05 22 20 45 45 (LG) - Fax : 05 22 22 78 18 - www.mupras.com



MUPRAS
Mutuelle de Prévoyance
& d'Actions Sociales
de Royal Air Maroc

Déclaration de Maladie

N° W21-802057

☒ **Maladie** ☐ **Dentaire** ☐ **Optique** ☐ **Autres**

Cadre réservé à l'adhérent (e)

Matricule : 4909 Société : R.A.M.
☐ Actif ☐ Pensionné(e) ☐ Autre : Retraité
 Nom & Prénom : Hiti Hassan
 Date de naissance : 20.09.1957
 Adresse : Résidence Bel-Air Villa n°10 Hay Eljama - Bousskoura
 Tél. : 0661214782 Total des frais engagés : 835,80 DH Dhs

Cadre réservé au Médecin

Cachet du médecin :
 Date de consultation :
 Nom et prénom du malade : Hiti HASSAN Age : 66 ans
 Lien de parenté : ☒ Lui-même ☐ Conjoint ☐ Enfant
 Nature de la maladie : Anger d'infarctus
 En cas d'accident préciser les causes et circonstances :
 Dans le cas où la maladie aurait un caractère confidentiel, communiquer les renseignements sous pli confidentiel à l'attention du médecin conseil de la Mutuelle.

J'atteste sur l'honneur l'exactitude des renseignements portés sur la présente déclaration. Je déclare avoir pris connaissance de la clause relative à la protection des données personnelles.

Fait à : Casablanca Le : 22/05/2023
 Signature de l'adhérent(e) :

Autorisation CNDP N° : A-A-215/2019

Dr. Lalla Jihane EL JAOUHARI

- ♥ Spécialiste en Cardiologie
- ♥ Diplômée de la Faculté de Médecine de Rabat
- ♥ Diplômée en Echocardiographie de la Faculté Victor Segalen, Bordeaux II - France
- ♥ Ex. Médecin au CHU Ibn Sina - Rabat
- ♥ Ex. Médecin à l'Hôpital militaire d'instruction Med V - Rabat



الدكتورة للا جهان الجوهري

- ♥ إختصاصية في أمراض القلب
- ♥ خريجة كلية الطب بالرباط
- ♥ خريجة كلية الطب فيكتور سيغالين بوردو فرنسا
- ♥ في تشخيص أمراض القلب بالصدى
- ♥ طبيبة سابقا بالمركز الإستشفائي ابن سينا بالرباط
- ♥ طبيبة سابقا بالمستشفى العسكري محمد الخامس بالرباط

Le 17/05/2013

MIR HiHi Hassan

Faire l'épreuve d'effort.

Re: Patient âgé de 66ans, sans FDRs notables
Présente un Angor d'effort classé II.

ECG : RAS
Echocœu: Bon VG

Dr. Jihane EL JAOUHARI
CARDIOLOGUE
Boulevard Abou Bakr El Kadiri, Résidence Naim
Imm. 5, 3^{ème} étage, Appt 9 Sidi Maârouf - Casablanca
Tél.: +212 5 22 78 33 92 / GSM: +212 6 62 38 61 68
E-mail: dr.eljaouhari.jihane@gmail.com



RAPPORT NON CONFIRME

Page 1

CLINIQUE BELLE VILLE

CENTRE CARDIOVASCULAIRE

Patient : M. HIHI HASSAN
Séjour : Du 22/05/2023 au 22/05/2023FACTURE
202303016
Du : 22/05/2023

Etablie par : B. NABILA

Clinique

Code	Prestation	Quantité	Prix Unitaire	Total
CX18	EPREUVE D'EFFORT	1	750,00	750,00
TOTAL CLINIQUE			750,00	

Encaissement Compte d'Autrui

Prestation	Quantité	Prix Unitaire	Total
TOTAL AUTRUI			0,00

Ventes en exonération de la TVA suivant l'article n°91-VI-1° du C.G.I

Arrêtée la présente facture à la somme de SEPT CENT CINQUANTE DIRHAMS

	Patient
Total TTC	750,00



CLINIQUE BELLE VILLE

CENTRE CARDIOVASCULAIRE
Casablanca

NOM DU PATIENT : M. HIHI HASSAN DATE DE NAISSANCE : 20/09/1957		Sejour : Du 22/05/2023 au 22/05/2023	
			
Reçu N°: 12228			
Palement du 22/05/2023 12h36			
Actes			
Montant		750,00 Dh	
Type de paiement		Espèce	

Imprimé par : BOUAZIZ Fatimazahra Le 22/05/2023 12h36



Veuillez lire attentivement l'intégralité de cette notice avant de prendre ce médicament.

Gardez cette notice, vous pourriez avoir besoin de la relire.

Si vous avez d'autres questions, demandez plus d'informations à votre médecin ou à votre pharmacien.

Ce médicament vous a été personnellement prescrit. Ne le donnez jamais à quelqu'un d'autre, même en cas de symptômes identiques, cela pourrait lui être nocif.

Si l'un des effets indésirables devient grave ou si vous remarquez un effet indésirable non mentionné dans cette notice, parlez-en à votre médecin ou à votre pharmacien.



CARDIOASPIRINE®

100 mg, comprimés gastro-résistants

ns cette notice :

Qu'est ce que CardioAspirine 100 mg et dans quel cas est-il utilisé

Quelles sont les informations nécessaires à connaître avant de prendre

Comment prendre CardioAspirine 100 mg ?

Quels sont les effets indésirables éventuels ?

Comment conserver CardioAspirine 100 mg ?

Informations supplémentaires

®

MFD

BT17XZ1 04 2022

04 2027

Cardioaspirine 100 mg/30cps
Acide acétylsalicylique

P.P.V. : 27,70 DH

Bayer S.A.



6 118001 090280

QU'EST CE QUE CARDIOASPIRINE 100 MG ET DANS QUEL CAS EST-IL UTILISÉ ?

CardioAspirine contient comme principe actif l'acide acétylsalicylique. Ce dernier inhibe, à doses réduites déjà, la formation des plaquettes sanguines. Grâce à un enrobage résistant à l'acidité gastrique, le comprimé ne se dissout que dans l'intestin grêle. C'est pour cette raison que CardioAspirine ménage la muqueuse gastrique.

MERCK

ARDENSIEL®, comprimé pelliculé

bisoprolol Fumarate

rale

ez lire attentivement l'intégralité de cette notice avant de prendre ce médicament.
 lisez cette notice, vous pourriez avoir besoin de la relire.

ous avez toute autre question, si vous avez un doute, demandez plus d'informations à votre médecin ou à votre pharmacien.
 médicament vous a été personnellement prescrit. Ne le donnez jamais à quelqu'un d'autre, même en cas de symptômes identiques, cela pourrait lui être nocif.
 'un des effets indésirables devient grave ou si vous remarquez un effet indésirable non mentionné dans cette notice, parlez-en à votre médecin ou votre pharmacien.

cette notice :

est-ce que CARDENSIEL et dans quel cas est-il utilisé ?
 Quelles sont les informations à connaître avant de prendre CARDENSIEL ?
 Comment prendre CARDENSIEL ?
 Quels sont les effets indésirables éventuels ?
 Comment conserver CARDENSIEL ?
 Informations supplémentaires.

U'EST-CE QUE CARDENSIEL ET DANS QUELS CAS EST-IL UTILISÉ ?

se pharmacothérapeutique

l' substance active de CARDENSIEL est le bisoprolol. Le bisoprolol appartient à la classe de médicaments appelés bêta-bloquants.

ications thérapeutiques

Les bêta-bloquants agissent en modifiant la réponse de l'organisme à certaines impulsions nerveuses, en particulier au niveau du cœur. Le bisoprolol ralentit ainsi le rythme cardiaque et permet au cœur de pomper plus efficacement le sang dans l'ensemble du corps.

l'insuffisance cardiaque se produit lorsque le muscle cardiaque est faible et incapable de pomper suffisamment de sang.
 CARDENSIEL est utilisé pour traiter les patients présentant une insuffisance cardiaque.
 Les médicaments adaptés à cette affection (tels que les inhibiteurs de l'enzyme de conversion).

QUELLES SONT LES INFORMATIONS À CONNAÎTRE AVANT DE PRENDRE

ne prenez jamais CARDENSIEL en cas de :

allergie (hypersensibilité) au bisoprolol ou à l'un des autres composants
 asthme sévère,
 troubles sévères de la circulation sanguine périphérique (de type phéno-
 pâleur ou virer au bleu,
 phéochromocytome non traité, tumeur rare de la glande surrénale,
 acidose métabolique, c'est-à-dire présence d'acide en excès dans le sang.
 ne prenez jamais CARDENSIEL si vous présentez l'un des problèmes cardiaques suivants :
 insuffisance cardiaque aiguë,
 aggravation de l'insuffisance cardiaque nécessitant l'injection dans le
 rythme cardiaque lent,
 pression artérielle basse,
 certaines affections cardiaques engendrant un rythme cardiaque lent ou irrégulier,
 choc cardiogénique, grave trouble cardiaque aigu aboutissant à une chute de la pression artérielle et une insuffisance de la circulation sanguine.

consultez votre médecin ou votre pharmacien avant de prendre CARDENSIEL.

pour répondre aux besoins de l'organisme.
 t est utilisé en association avec d'autres médicaments (diurétiques, médicaments du système cardiovasculaire).



6 118001 100873

Cardensiel® 5 mg

Comprimés pelliculés sécables B/30

PPV: 58,10 DH

Exp.:

06/2027

Lot:

G01MU2

Fab.:

07/2022



et les oreilles ou les faire

tré cœur,

ID:	2ème ID:	ID Admission:
-----	----------	---------------

DDN: 20/09/1957	Taille:	Sexe: Homme
Age: 65 Ans	Poids:	Ethnie: Inconnu

Indications	Médications
-------------	-------------

Médecin traitant: DR EL JAOUHARI	Site:	Type de Procédur
----------------------------------	-------	------------------

Signé par:	FMT: 132 bpm 85%	Cause de fin:
Opérateur:	Max HR(%MPHR): 156 bpm 100	Symptôme:

Diagnostic	Notes
------------	-------

Conclusions
Epreuve d'effort menée selon le protocole de BRUCE au 2 ème palier à 101% de la FMT soit 7.1METs :survenue d'une douleur thoracique et de plusieurs ESV isolées avec des doublets voir triplets sans évènement rythmique majeur,sous décalage non significatif du St
profil tensionnel adapté à l'effort bonne condition physique Au total:Epreuve d'effort supra-maximale litigieuse cliniquement et électriquement hyperexcitabilité ventriculaire d'effort A compléter par une coronarographie



Dr. Jihane EL JAOUHARI
CARDIOLOGUE
Boulevard Abou Bakr El Kadiri Rés. Neim
Im. 5, 3ème Etage Apt. 5
Casablanca - G.S.N. 212 68238 61 68
E-mail: dr.eljaouhari.jihane@gmail.com

Revu par:

Signé par:

RAPPORT NON CONFIRME

Date:

HASSAN HHHH

Bruce

Date Exam: 22/05/2023 11:52:20
Temps: 22/05/2023 12:05:35
Date Naiss.: 20/09/1957
Sexe: Masc

05:47 EXER
05:37 RECUP

--- km/h
---%

FREQ 110
PA 155/90

REC 05:36



ST/V2
0.8mm
2.7 mV/s

RÉFÉRENCE
DEBUT EXE

ST PROFILE

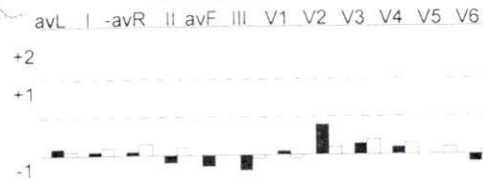

HASSAN HHHH

Bruce

Date Exam: 22/05/2023 11:52:20
Temps: 22/05/2023 12:04:58
Date Naiss.: 20/09/1957
Sexe: Masc

05:47 EXER
04:59 RECUP

--- km/h
---%

FREQ 113
PA 183/89

REC 02:48

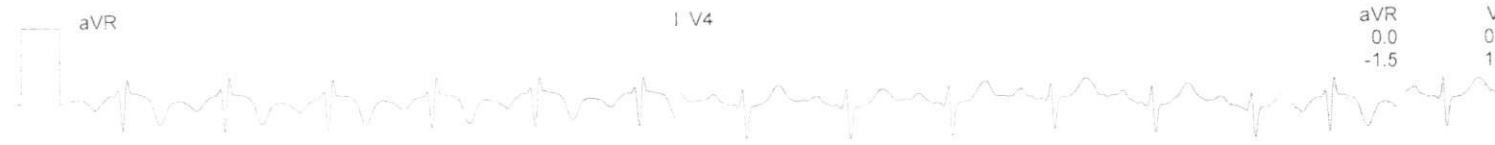

ST/V2
0.7mm
2.9 mV/s

RÉFÉRENCE
DEBUT EXE

ST PROFILE

avL II avR III aVF V1 V2 V3 V4 V5 V6



Auto Impr

HASSAN HHH

Bruce

Date Exam: 22/05/2023 11:52:20
Temps: 22/05/2023 12:02:58
Date Naiss.: 20/09/1957
Sexe: Masc

05:47 EXER
02:59 RECUP

--- km/h
---%

FREQ 116
PA 183/89

REC 02:48

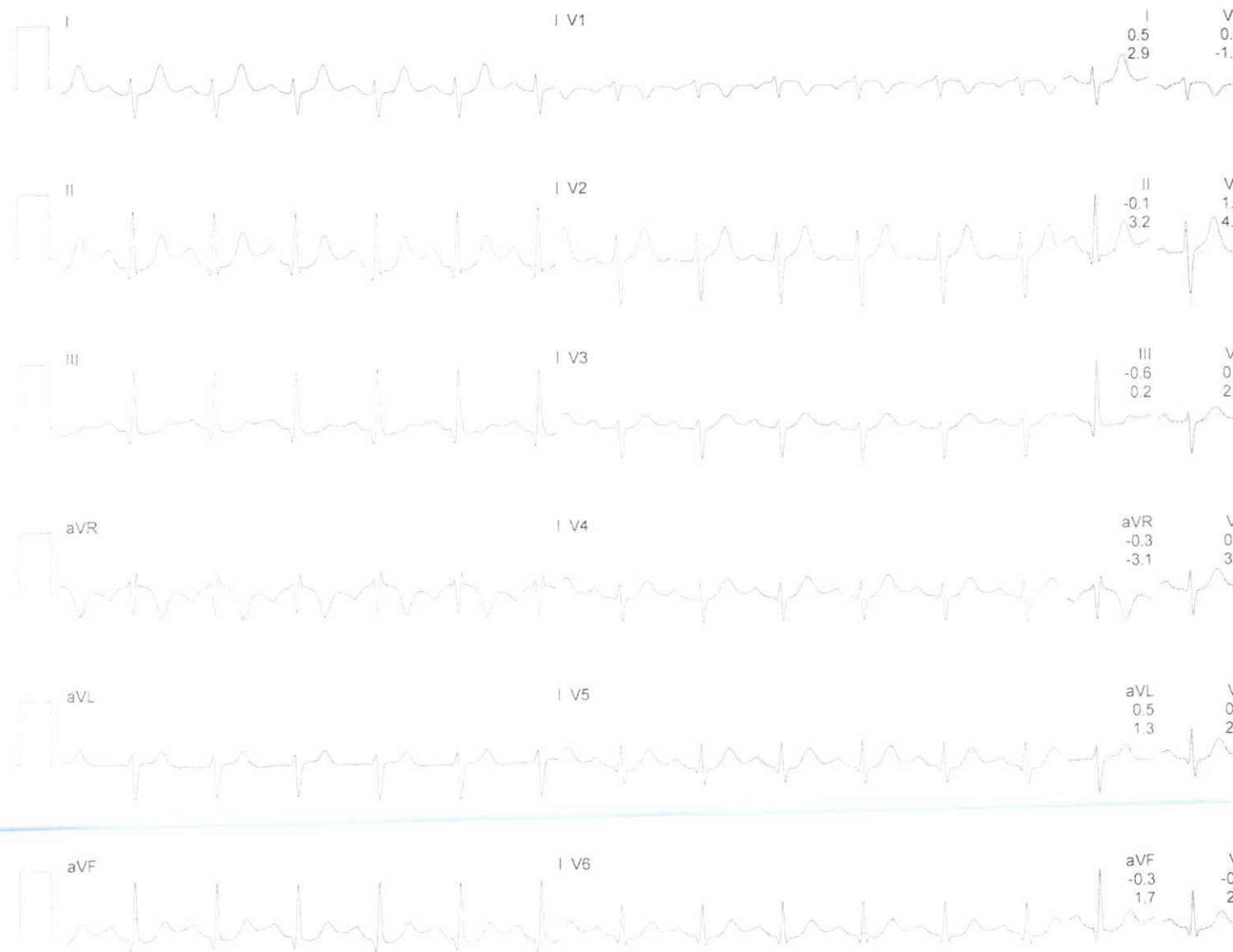

ST/V2
1.5mm
4.5 mV/s

Auto Impr

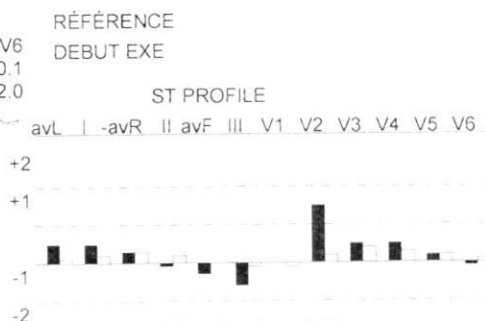

HASSAN HIII

Bruce

Date Exam: 22/05/2023 11:52:20
Temps: 22/05/2023 12:02:48
Date Naiss.: 20/09/1957
Sexe: Masc

05:47 EXER
02:49 RECUP

--- km/h
---%

FREQ 113
PA 183/89

REC 02:48



RÉFÉRENCE
DEBUT EXE

ST PROFILE

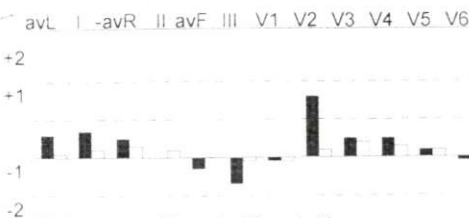

ST/V2
1.6mm
5.0 mV/s

HASSAN HHH

Bruce

Date Exam: 22/05/2023 11:52:20
Temps: 22/05/2023 12:01:21
Date Naiss.: 20/09/1957
Sexe: Masc

05:47 EXER
01:22 RECUP

2.7 km/h

0.0 %

FREQ 126

PA 175/99

REC 01:22



ST/V3
1.3mm
3.7 mV/s

RÉFÉRENCE
DEBUT EXE

ST PROFILE

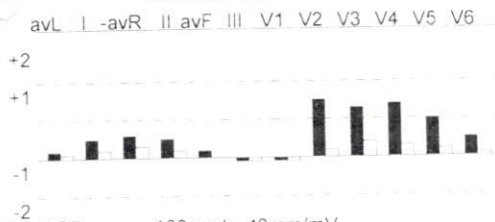

HASSAN HHHH

Bruce

Date Exam: 22/05/2023 11:52:20
Temps: 22/05/2023 12:00:57
Date Naiss.: 20/09/1957
Sexe: Masc

05:47 EXER
00:59 RECUP

2.7 km/h
0.0 %

FREQ 134
PA 161/83

EXE 03:58



ST/V3
1.5mm
4.4 mV/s

RÉFÉRENCE
DEBUT EXE

ST PROFILE

avL -avR II avF III V1 V2 V3 V4 V5 V6

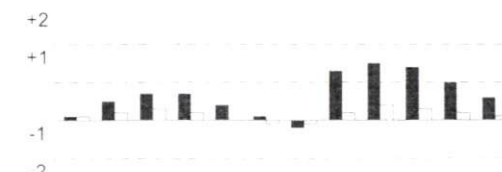

Auto Impr

HASSAN HHH

Bruce

Date Exam: 22/05/2023 11:52:20
Temps: 22/05/2023 11:59:58
Date Naiss.: 20/09/1957
Sexe: Masc

05:47 EXER
02:47 PALIER2

4.0 km/h
12.0 %

FREQ 152
PA 161/83

EXE 03:58

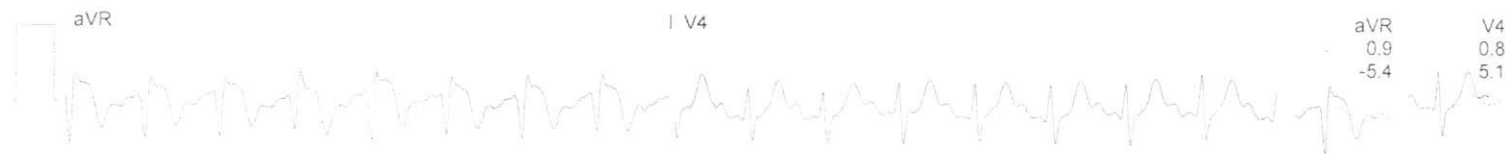

ST/II
-1.2mm
6.4 mV/s

3.26 uV/bpm

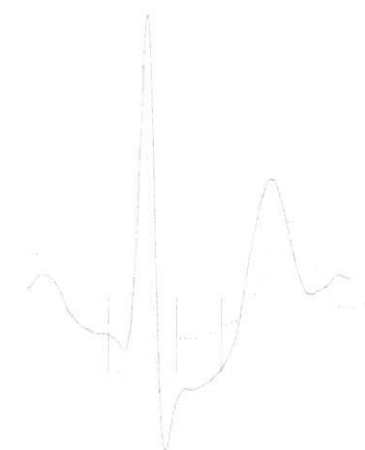

MAX EFFORT

RÉFÉRENCE
DEBUT EXE

ST PROFILE

avL I -avR II avF III V1 V2 V3 V4 V5 V6

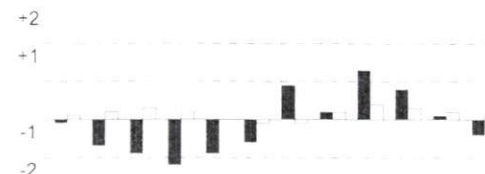

HASSAN IIIII

Bruce

Date Exam: 22/05/2023 11:52:20
Temps: 22/05/2023 11:59:31
Date Naiss.: 20/09/1957
Sexe: Masc

05:20 EXER
02:20 PALIER2

4.0 km/h
12.0 %

FREQ 153
PA 161/83

EXE 03:58



ST/II
-1.5mm
6.0 mV/s

3.85 uV/bpm

RÉFÉRENCE
DEBUT EXE

ST PROFILE

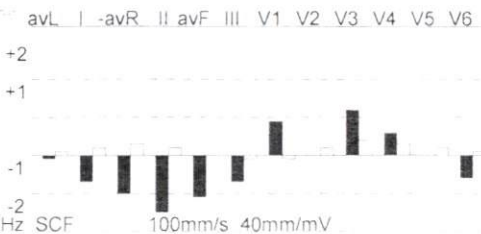

HASSAN HIIH

Bruce

Date Exam: 22/05/2023 11:52:20
Temps: 22/05/2023 11:59:19
Date Naiss.: 20/09/1957
Sexe: Masc

05:08 EXER
02:08 PALIER2

4.0 km/h
12.0 %

FREQ 157
PA 161/83

EXE 03:58



ST/II
-1.5mm
5.9 mV/s

3.62 uV/bpm

RÉFÉRENCE
DEBUT EXE

ST PROFILE

avL I -avR II avF III V1 V2 V3 V4 V5 V6

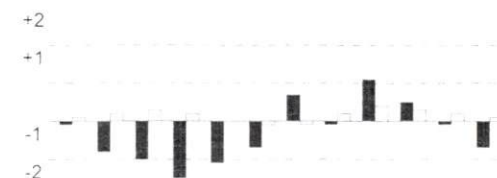

HASSAN HHH

Bruce

Date Exam: 22/05/2023 11:52:20
Temps: 22/05/2023 11:58:59
Date Naiss.: 20/09/1957
Sexe: Mase

04:48 EXER
01:48 PALIER2

4.0 km/h
12.0 %

FREQ 155
PA 161/83

EXE 03:58



ST/II
-1.4mm
5.7 mV/s

3.40 uV/bpm

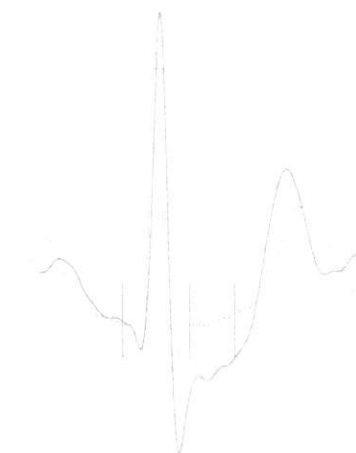

RÉFÉRENCE
DEBUT EXE

ST PROFILE

avL I -avR II avF III V1 V2 V3 V4 V5 V6

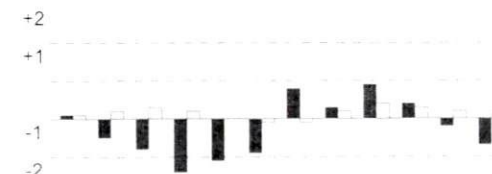

HASSAN HIHI

Bruce

Date Exam: 22/05/2023 11:52:20
Temps: 22/05/2023 11:58:11
Date Naiss.: 20/09/1957
Sexe: Masc

04:00 EXER
01:00 PALIER2

4.0 km/h
12.0 %

FREQ 156
PA 161/83

EXE 03:58

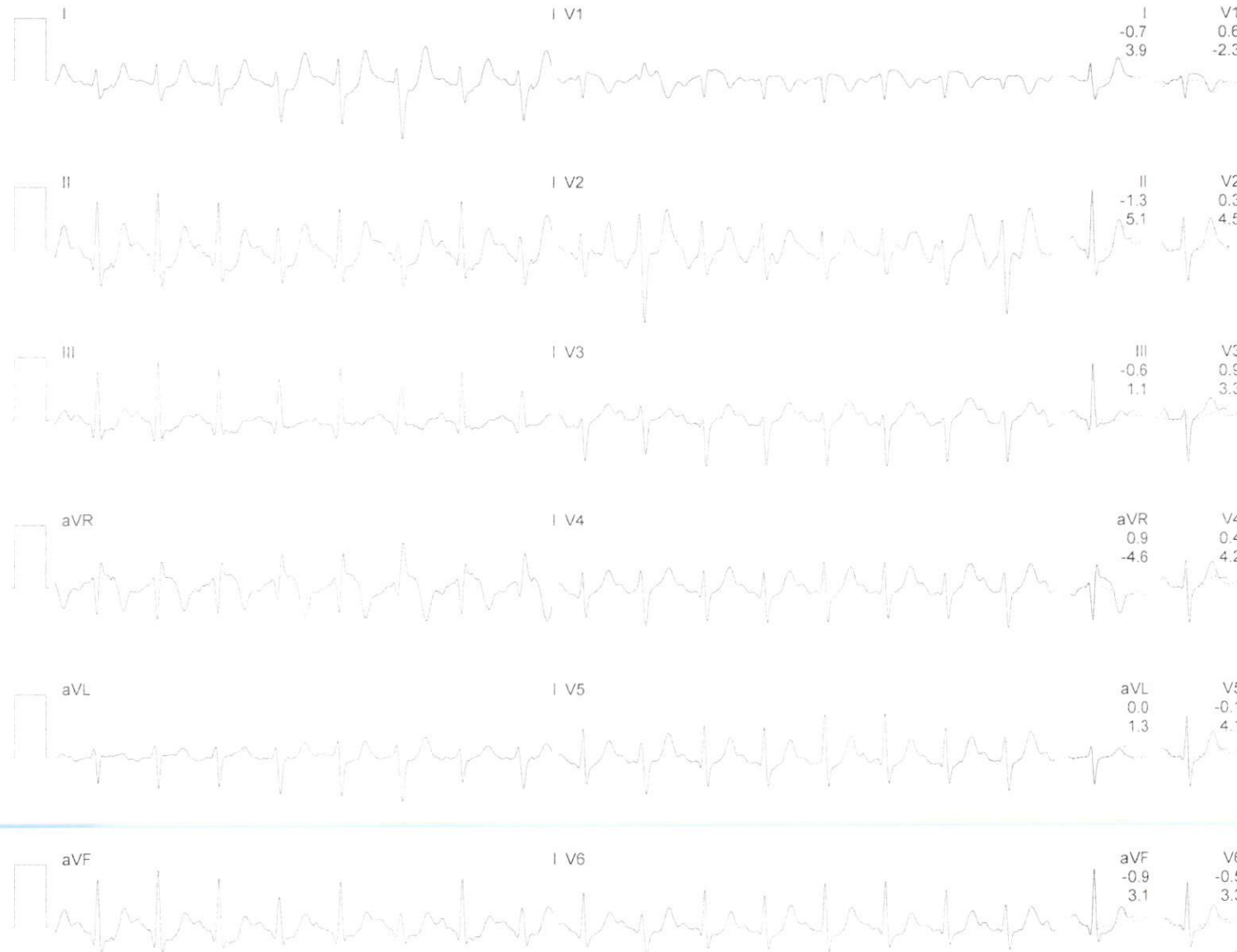

ST/II
-1.3mm
5.1 mV/s

3.06 uV/bpm

RÉFÉRENCE
DEBUT EXE

ST PROFILE

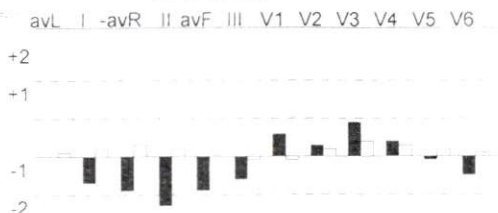

HASSAN HIHI

Bruce

Date Exam: 22/05/2023 11:52:20
Temps: 22/05/2023 11:57:53
Date Naiss.: 20/09/1957
Sexe: Masc

03:42 EXER
00:42 PALIER2

4.0 km/h
12.0 %

FREQ 155
PA 136/97

PRE 00:43

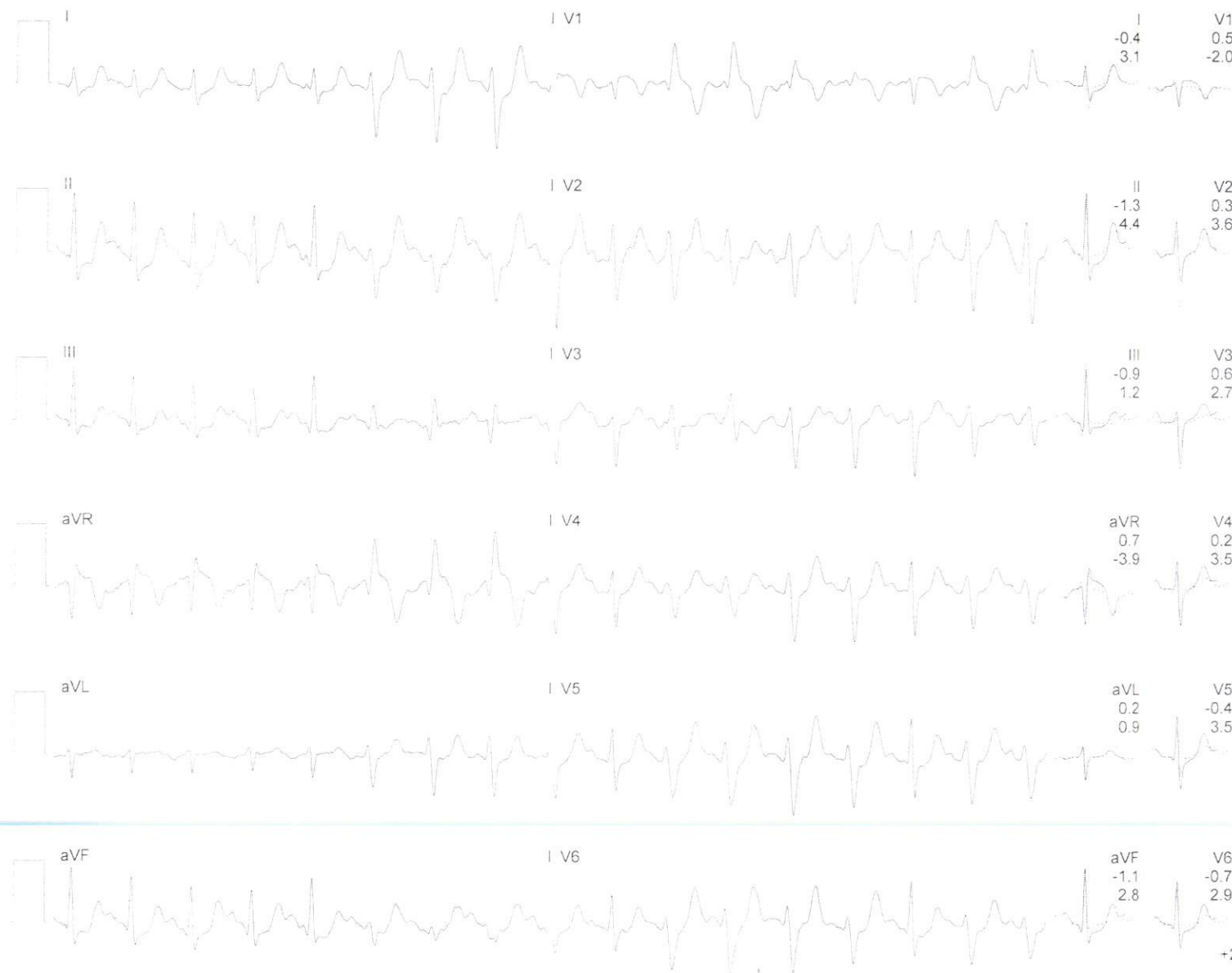

ST/II
-1.3mm
4.4 mV/s

3.06 uV/bpm

RÉFÉRENCE
DEBUT EXE

ST PROFILE

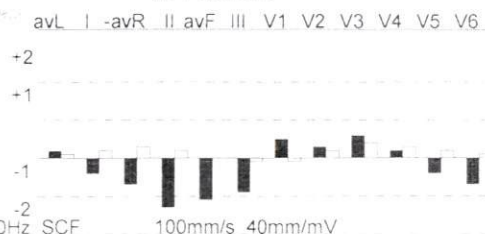

HASSAN HHHH

Bruce

Date Exam: 22/05/2023 11:52:20
Temps: 22/05/2023 11:57:43
Date Naiss.: 20/09/1957
Sexe: Masc

03:32 EXER
00:32 PALIER2

4.0 km/h
12.0 %

FREQ 154
PA 136/97

PRE 00:43



ST/II
-1.2mm
4.2 mV/s
3.03 uV/bpm

RÉFÉRENCE
DEBUT EXE

ST PROFILE

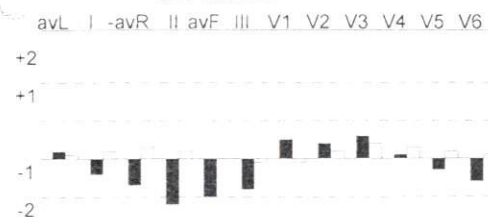

HASSAN HHHH

Bruce

Date Exam: 22/05/2023 11:52:20
Temps: 22/05/2023 11:57:36
Date Naiss.: 20/09/1957
Sexe: Masc

03:25 EXER
00:25 PALIER2

4.0 km/h
12.0 %

FREQ 144
PA 136/97

PRE 00:43

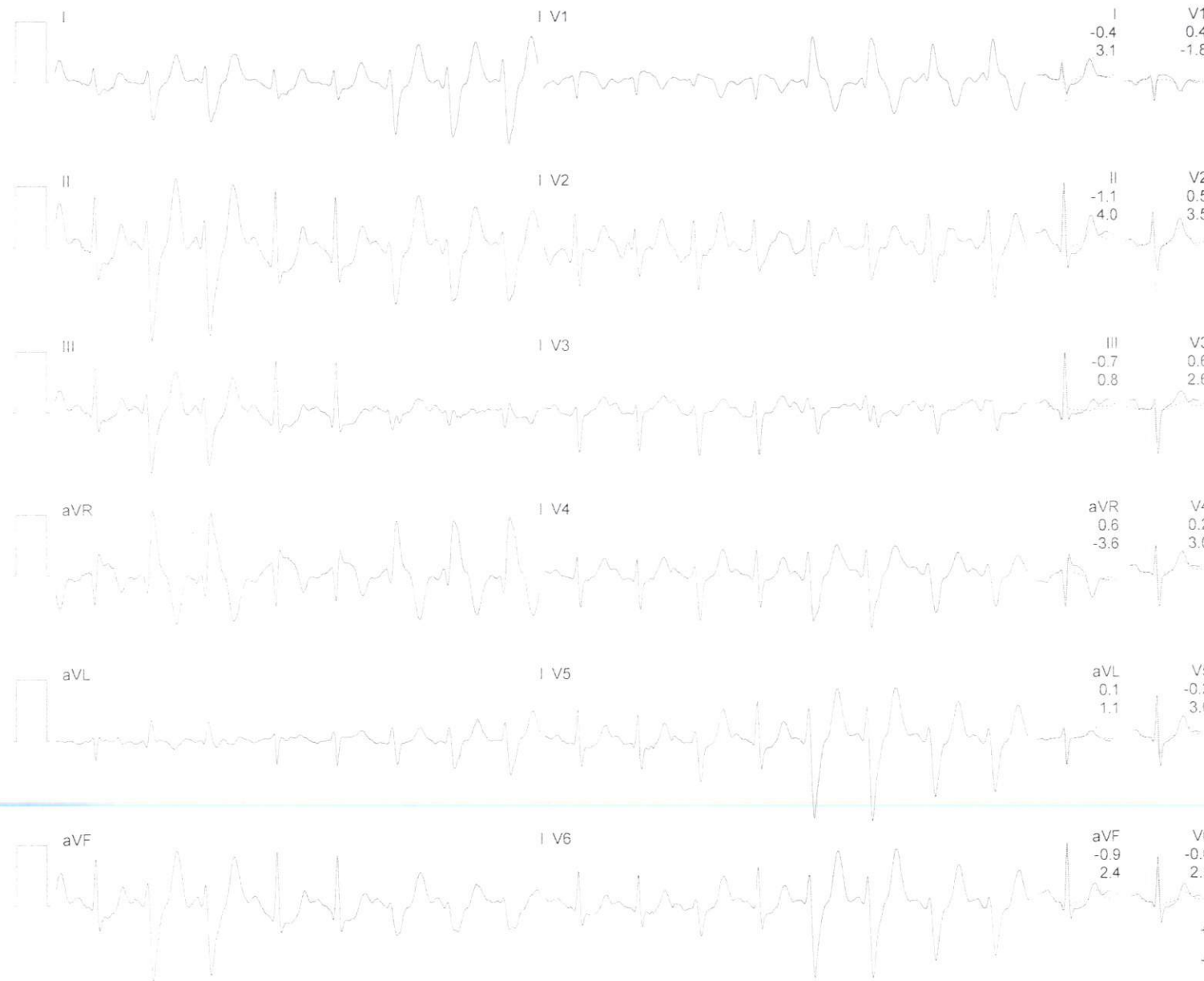

ST/II
-1.1mm
4.0 mV/s

3.66 uV/bpm

RÉFÉRENCE
DEBUT EXE

ST PROFILE

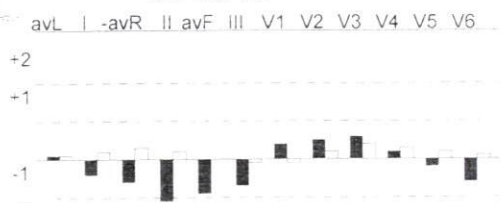

HASSAN HHHH

Bruce

Date Exam: 22/05/2023 11:52:20
Temps: 22/05/2023 11:57:20
Date Naiss.: 20/09/1957
Sexe: Masc

03:09 EXER
00:09 PALIER2

4.0 km/h
12.0 %

FREQ 150
PA 136/97

PRE 00:43



ST/III
-0.5mm
0.9 mV/s

1.32 uV/bpm

RÉFÉRENCE
DEBUT EXE

ST PROFILE

avL -avR II avF III V1 V2 V3 V4 V5 V6



HASSAN HIHI

Bruce

Date Exam: 22/05/2023 11:52:20
Temps: 22/05/2023 11:57:09
Date Naiss: 20/09/1957
Sex: Masc

02:59 EXER
02:59 PALIER1

2.7 km/h
10.0 %

FREQ 149
PA 136/97

PRE 00:43



RÉFÉRENCE
DEBUT EXE

ST PROFILE

avL I -aVR II aVF III V1 V2 V3 V4 V5 V6

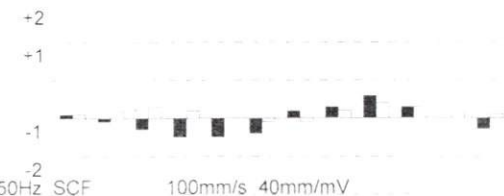

Auto Impr

HASSAN HHHH

Bruce

Date Exam: 22/05/2023 11:52:20
Temps: 22/05/2023 11:57:02
Date Naiss.: 20/09/1957
Sexe: Mase

02:51 EXER
02:51 PALIER1

2.7 km/h
10.0 %

FREQ 148
PA 136/97

PRE 00:43



RÉFÉRENCE
DEBUT EXE

ST PROFILE

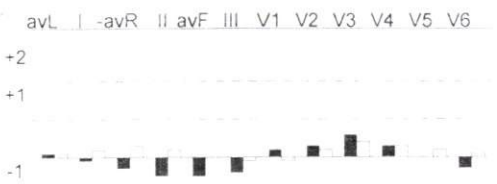

HASSAN HIHI

Bruce

Date Exam: 22/05/2023 11:52:20
Temps: 22/05/2023 11:56:34
Date Naiss.: 20/09/1957
Sexe: Masc

02:23 EXER
02:23 PALIER1

2.7 km/h
10.0 %

FREQ 142
PA 136/97

PRE 00:43

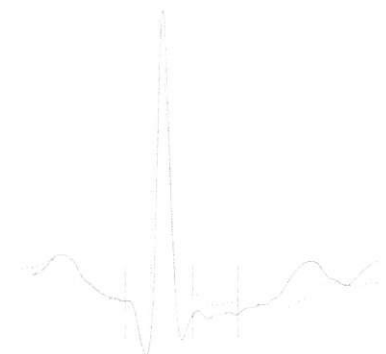
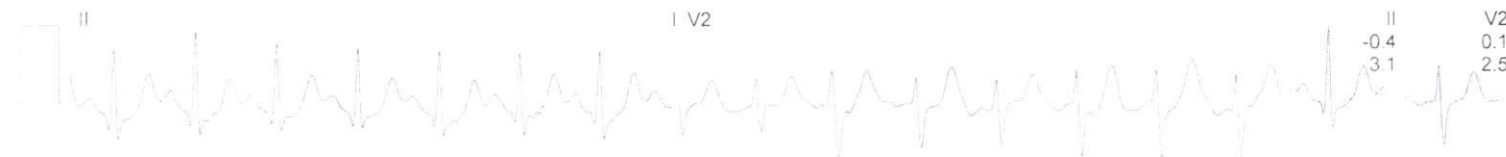

ST/III
-0.5mm
0.6 mV/s
1.70 uV/bpm

RÉFÉRENCE
DEBUT EXE

ST PROFILE

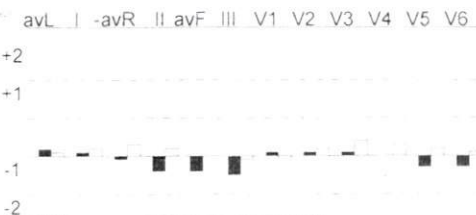

HASSAN HHHH

Bruce

Date Exam: 22/05/2023 11:52:20
Temps: 22/05/2023 11:56:12
Date Naiss.: 20/09/1957
Sexe: Masc

02:01 EXER
02:01 PALIER1

2.7 km/h
10.0 %

FREQ 138
PA 136/97

PRE 00:43

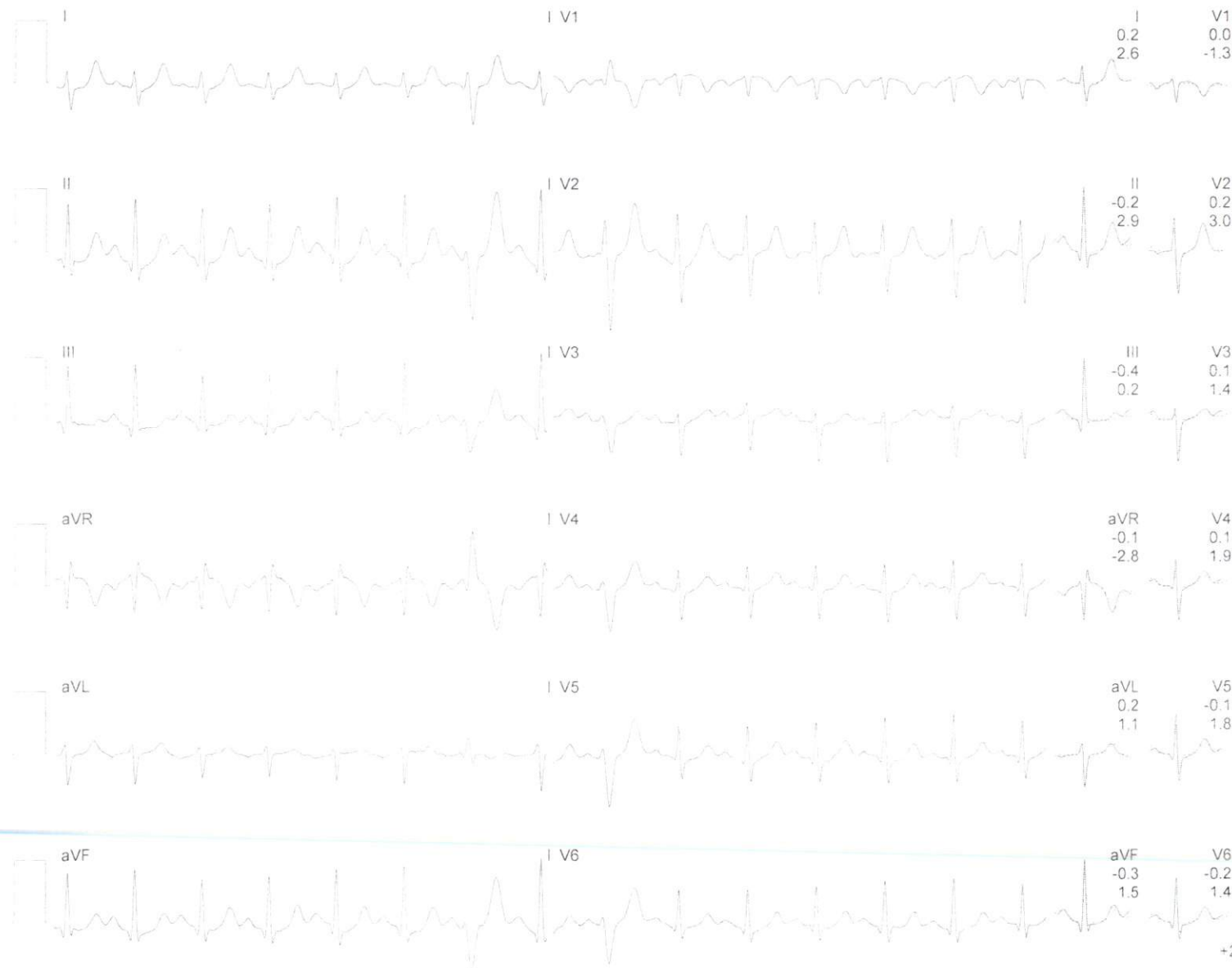

ST/V2
0.2mm
3.0 mV/s

RÉFÉRENCE
DEBUT EXE

ST PROFILE

avL -avR II avE III V1 V2 V3 V4 V5 V6



HASSAN HHHH

Bruce

Date Exam: 22/05/2023 11:52:20
Temps: 22/05/2023 11:56:08
Date Naiss.: 20/09/1957
Sexe: Masc

01:57 EXER
01:57 PALIER1

2.7 km/h
10.0 %

FREQ 139
PA 136/97

PRE 00:43



ST/V2
0.1mm
2.9 mV/s

RÉFÉRENCE
DEBUT EXE

ST PROFILE

avL I -aVR II avF III V1 V2 V3 V4 V5 V6



HASSAN HHH

Bruce

Date Exam: 22/05/2023 11:52:20
Temps: 22/05/2023 11:53:06
Date Naiss.: 20/09/1957
Sexe: Masc

00:45 PRE-EXE

--- km/h

---%

FREQ 107

PA 136/97

PRE 00:43



ST/V4
0.2mm
1.4 mV/s