

RECOMMANDATIONS IMPORTANTES A LIRE POUR ACTIVER LES REMBOURSEMENTS ET EVITER LES REJETS

Conditions générales :

- Le cadre réservé à l'adhérent doit être dûment renseigné.
- Le cadre réservé au médecin doit être renseigné par le praticien lui-même notamment la nature de la maladie.
- La validité de la feuille de soins est limitée à 3 mois à compter de la première consultation.
- L'entente préalable est exigée pour toute hospitalisation médicale, chirurgicale, soins dentaires spéciaux, extractions multiples, parodontie orthodontie, prothèses dentaires, prothèses auditives ou orthopédiques ainsi que pour tous les actes effectués en série.
- En cas d'accident, une déclaration précisant les causes et circonstances de l'accident est à joindre à la feuille de soins.

Pharmacie :

- Les vignettes des médicaments doivent être obligatoirement jointes aux ordonnances.
- Pour les médicaments sans vignettes une facture de la pharmacie doit être jointe.

Radiologie et Biologie :

- La facture ainsi qu'une copie des résultats des analyses ou du compte rendu (sous pli confidentiel) doivent être jointes à l'ordonnance médicale pour toute demande de remboursement.
- Un pli confidentiel du médecin prescripteur des analyses ou radios peut être demandé par le médecin conseil de la mutuelle.

Optique :

- L'ordonnance du médecin prescripteur et la facture de l'opticien sont à joindre à la feuille de soins.

Rééducation :

- L'entente préalable renseignée par le médecin prescripteur est exigée avant le début des séances de rééducations.
- Pour le remboursement, la facture et le calendrier des séances effectuées sont à joindre à la feuille de soins.

Dentaire :

- En cas de prothèses ou de traitement canaux, l'accord préalable renseigné sur la feuille de soins est obligatoire avant le début de traitement.
- La facture doit être jointe à la feuille de soins pour toute demande de remboursement.
- La radio-après soins est obligatoire en cas de prothèses ou de traitement canaux.

Maladie et Affection Longue Durée ALD et ALC :

- La déclaration de maladie chronique doit être renseignée par le médecin prescripteur et renouvelée tous les 6 mois.

Adresses Mails utiles

- 0 Réclamation : contact@mupras.com
- 0 Prise en charge : pec@mupras.com
- 0 Adhésion et changement de statut : adhesion@mupras.com

La MUPRAS garantit le respect de la loi n° 09-08 relative à la protection des personnes physiques à l'égard du traitement des données à caractère personnel.

MUPRAS : Centre Allal Ben Abdellah - 6ème Etage Angle Rue Mohamed Fakir et Rue Allal Ben Abdellah - Quartier de l'Horloge Casablanca 20000 - Tél. : 05 22 20 45 45 (LG) - Fax : 05 22 22 78 18 - www.mupras.com



MUPRAS
Mutuelle de Prévoyance
& d'Actions Sociales
de Royal Air Maroc

Déclaration de Maladie

N° W21-773018

172669

☒ Maladie ☐ Dentaire ☐ Optique ☐ Autres

Cadre réservé à l'adhérent (e)

Matricule : 1227 Société : RAM
☐ Actif ☐ Pensionné(e) ☒ Autre : Veuve
 Nom & Prénom : AZOUGH RKIA
 Date de naissance :
 Adresse :
 Tél. : 06 44 25 65 32 Total des frais engagés : 05 22 21 94 54 Dns

Cadre réservé au Médecin

Cachet du médecin :

Docteur BENLALLA ELGHORFI Fatma
Spécialiste en Endocrinologie
Diabétologie et Nutrition
Bd Al Oudis, Rés les Rosiers, Appt 121
Ain Chock, Casablanca - Tél : 0522 870 890

Date de consultation :

Nom et prénom du malade : M^{me} : AZOUGH RKIA Age :

Lien de parenté : ☐ Lui-même ☐ Conjoint ☐ Enfant

Nature de la maladie : diabète a Goutte

En cas d'accident préciser les causes et circonstances :

Dans le cas où la maladie aurait un caractère confidentiel, communiquer les renseignements sous pli confidentiel à l'attention du médecin conseil de la Mutuelle.

J'atteste sur l'honneur l'exactitude des renseignements portés sur la présente déclaration. Je déclare avoir pris connaissance de la clause relative à la protection des données personnelles.

Fait à : CASABLANCA Le : / /

Signature de l'adhérent(e) :

Autorisation CNDP N° : A-A-215/2019

Docteur BENLALLA ELGHORFI Fatima
Spécialiste en Endocrinologie
Diabétologie et Nutrition
Bd Al Guds, Res les Rosiers, Appt 121
Ain Chock, Casablanca - Tel : 0522 870 890

EXECUTION DES ORDONNANCES		
Cachet du Pharmacien ou du Fournisseur	Date	Montant de la Facture
	16/07/23	348.40

ANALYSES - RADIOGRAPHIES			
Cachet et signature du Laboratoire et du Radiologue	Date	Désignation des Coefficients	Montant des Honoraires
<i>(Signature)</i>	10/08/13	B 760	910 Dk

[illegible]

Veuillez joindre les radiographies en cas de prothèses ou de traitement canaux, ainsi que le bilan de l'ODF.

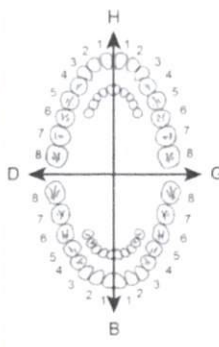
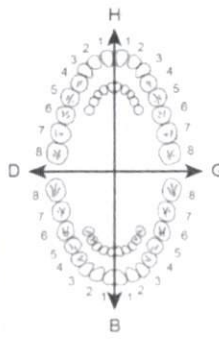
SOINS DENTAIRES	Dents Traitées	Nature des Soins	Coefficient	INP : <table><tr><td></td><td></td><td></td><td></td><td></td><td></td><td></td><td></td><td></td><td></td><td></td><td></td><td></td><td></td><td></td><td></td></tr></table>																
					COEFFICIENT DES TRAVAUX	<input type="text"/>														
					MONTANTS DES SOINS	<input type="text"/>														
					DEBUT D'EXECUTION	<input type="text"/>														
					FIN D'EXECUTION	<input type="text"/>														
O.D.F. PROTHESES DENTAIRES	DETERMINATION DU COEFFICIENT MASTICATOIRE																			
	<table><tr><td colspan="2">H</td></tr><tr><td>25533412</td><td>21433552</td></tr><tr><td>00000000</td><td>00000000</td></tr><tr><td colspan="2">D-----G</td></tr><tr><td>00000000</td><td>00000000</td></tr><tr><td>35533411</td><td>11433553</td></tr><tr><td colspan="2">B</td></tr></table>			H		25533412	21433552	00000000	00000000	D-----G		00000000	00000000	35533411	11433553	B				
	H																			
	25533412	21433552																		
	00000000	00000000																		
	D-----G																			
	00000000	00000000																		
	35533411	11433553																		
	B																			
	<p>(Création, remont, adjonction)</p> <p>Fonctionnel. Thérapeutique. nécessaire à la profession</p>																			
				COEFFICIENT DES TRAVAUX	<input type="text"/>															
			MONTANTS DES SOINS	<input type="text"/>																
			DATE DU DEVIS	<input type="text"/>																
			DATE DE L'EXECUTION	<input type="text"/>																

VISA ET CACHET DU PRATICIEN ATTESTANT L'EXECUTION

Spécialiste en Endocrinologie
Diabétologie et Nutrition

إختصاصية في أمراض الغدد
و السكري و التغذية

Sur Rendez-Vous

بالموعد

Casablanca, le 16 10/23 الدار البيضاء في

Mme AZOUGH RKIA



REGIME SANS SUCRE ET SANS GRAS ET HYPOPROTIDIQUE

NOLIP 10

1 comprimé
LEVOTHYROX 50
1 comprimé

1 soir s/2

le matin

TRAITEMENT DE 3 MOIS

6 118001 102013
Levothyrox® 50µg,
Comprimés sécables B/30
PPV: 13,40 DH

6 118001 102013
Levothyrox® 50µg,
Comprimés sécables B/30
PPV: 13,40 DH

6 118001 102013
Levothyrox® 50µg,
Comprimés sécables B/30
PPV: 13,40 DH

Docteur BENLALLA EL GHORFI Fatima
Spécialiste en Endocrinologie
Diabétologie et Nutrition
Bd Al Qods, Rés Les Rosiers, Appt 121
Ain Chock, Casablanca - Tél: 0522 870 890

**Spécialiste en Endocrinologie
Diabétologie et Nutrition**

**إختصاصية في أمراض الإغد
و السكري و التغذية**

Sur Rendez-Vous

بالموعِد

Casablanca, le 09/08/23 الدار البيضاء في

ve ROUGH RKA.

SANG

- ☒ Glycémie à jeun
- ☐ HGPO (75)
- ☒ Hb A1C
- ☐ Fructosamine
- ☒ Urée
- ☐ Créatininémie
- ☐ Clearance Créatine
- ☐ Acide Urique
- ☒ Cholestérole Total
- ☒ C.HDL - LDL
- ☐ Triglycérides
- ☐ Lonogramme sanguin - Kaliémie
- ☐ Calcémie - Phosphorémie
- ☐ NFS avec Plaquettes.vs
- ☐ Taux de Prothrombine + INR
- ☐ GOT-GPT-GGT
- ☐ Amylasémie
- ☐ Sérologie hépatite B et C
- ☐ Phosphatases prostatique + PSA
- ☐ Ferritinémie
- ☐
- ☐
- ☐

AUTRES

- ☐ Spermiogramme + Culture
- ☐ ACTH - ARP

- ☒ TSH.US
- ☐ T4L - T3L
- ☐ ACAT : Tg - TPO
- ☐ Thyroglobuline
- ☐ Cortisol de 8h - de 16h
- ☐ Testostéronémie
- ☐ ▲ 4 - androstène dione
- ☐ Oestradiol - Progestérone
- ☐ FSH - LH
- ☐ PRL
- ☐ GH
- ☐ Aldostéronémie
- ☐ 25OH vit D3
- ☐ CRP
- ☐ Parathormone
- ☐ BHCG
- ☐
- ☐
- ☐
- ☐
- ☐

LABORATOIRE E. KHALIL
Mme AZOUGH Rkia
Né(e) le : 01-01-1953 F

2308100028
à coller sur l'ordonnance

ORDO

URINES

- ☐ ECBU avec antibiogramme
- ☒ Micro - albuminurie / 24h *Rehault*
- ☐ Cortisol libre / 24h
- ☐ Métanéphrine - Normétanéphrine / 24h *metan*
- ☐ V.M.A / 24 h
- ☐ Calciurie de 24 h
- ☐



مختبر الخليل للتحليلات الطبية و البيولوجية

LABORATOIRE EL KHALIL D'Analyses Médicales et Biologiques

Biochimie - Bactériologie - Hématologie - Immunologie - Hormonologie - Oncologie - Parasitologie - Mycologie - Virologie - Spermiologie

Dr. Hoda OUALI ALAMI

Médecin Biologiste

Diplômée de la Faculté de Médecine de Rabat

د. هدى الوالي العلمي

INPE :



093061166

FACTURE N° : 2308100028

Casablanca le 10-08-2023

Mme Rkia AZOUGH

Demande N° 2308100028

Analyses :

Récapitulatif des analyses			
CN	Analyse	Val	Clefs
	MDRD (Clairance créatinine estimée)	B30	B
	Microalbuminurie (échantillon)	B100	B
0106	Cholestérol total	B30	B
0108	Cholestérol H D L	B50	B
0109	Cholestérol L D L	B50	B
0111	Créatinine	B30	B
0118	Glycémie	B30	B
0119	Hémoglobine glycosylée	B100	B
0134	Triglycérides	B60	B
0135	Urée	B30	B
0163	TSH	B250	B

Total des B : 760

Total des E : 0.00

TOTAL DOSSIER : 910.00DH

Arrêtée la présente facture à la somme de : neuf cent dix dirhams

LABORATOIRE EL KHALIL
Dr. Hoda OUALI ALAMI
MEDECIN BIOLOGISTE
252, Bd EL KHALIL, Hay
My Abdellah, Ain Chok - wc
Fix : 05 22 52 62 52 - 05 22 21 10 90

252, Bd. EL KHALIL , Hay My Abdellah, Ain Chok, Casablanca- Tél : 0522526252 / FAX:
0522211090

E-Mail : labo.elkhalil@gmail.com - Patente N : 34046060 - I.F.N : 15214903 - CNSS : 4204096

ICE : 001603906000091



مختبر الخليل للتحليلات الطبية و البيولوجية

LABORATOIRE EL KHALIL D'Analyses Médicales et Biologiques

Biochimie - Bactériologie - Hématologie - Immunologie - Hormonologie - Oncologie - Parasitologie - Mycologie - Virologie - Spermiologie

Dr. Hoda OUALI ALAMI

Médecin Biologiste

Diplômée de la Faculté de Médecine de Rabat

د. هدى الوالي العلمي

Date du prélèvement : 10-08-2023 - 2308100028 - Mme Rkia AZOUGH

BILAN ENDOCRINIEN

20-05-2023

TSH Ultra-sensible

1,392 mUI/L

(0,250-5,600)

1,888

(Technique Chimiluminescence Beckman Coulter)

Valeurs de référence:

Tranche d'âge	TSH(mUI/L)
0 à 1 mois	0,70 à 18,10
1 à 12 mois	1,12 à 8,21
1 à 5 ans	0,80 à 6,25
6 à 10 ans	0,80 à 5,40
11 à 14 ans	0,70 à 4,61
15 à 18 ans	0,50 à 4,33
> à 19 ans	0,25 à 5,00
Femme enceinte 1er Trimestre	0,05 à 3,70
Femme enceinte 2eme Trimestre	0,31 à 4,35
Femme enceinte 3eme Trimestre	0,41 à 5,18

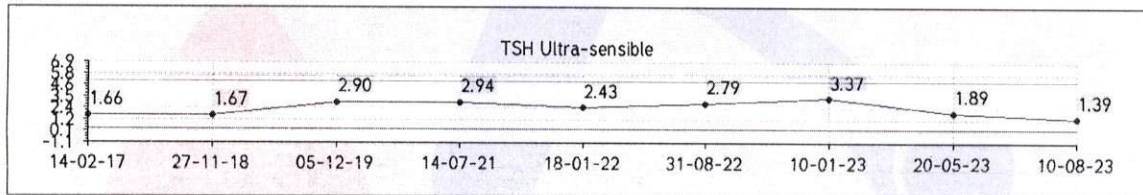

Validé par : Dr Hoda OUALI ALAMI

LABORATOIRE EL KHALIL
Dr. Hoda OUALI ALAMI
MEDECIN BIOLOGISTE
252, Bd El Khalil, Hay
My Abdellah Ain Chock - wc
fix : 05 22 52 62 52 - 05 22 21 10 90

Prélèvement à domicile sur Rendez-vous

Page 4 / 4



مختبر الخليل للتحليلات الطبية و البيولوجية

LABORATOIRE EL KHALIL D'Analyses Médicales et Biologiques

Biochimie - Bactériologie - Hématologie - Immunologie - Hormonologie - Oncologie - Parasitologie - Mycologie - Virologie - Spermiologie

Dr. Hoda OUALI ALAMI

Médecin Biologiste
Diplômée de la Faculté de Médecine de Rabat

د. هدى الوالي العلمي

Date du prélèvement : 10-08-2023 – 2308100028 – Mme Rkia AZOUGH

HDL-Cholestérol

(Immuno-turbidimétrie – AU 80 BECKMAN)

0,60 g/L (0,35–0,94)

1,55 mmol/L (0,91–2,43)

20-05-2023

0,52

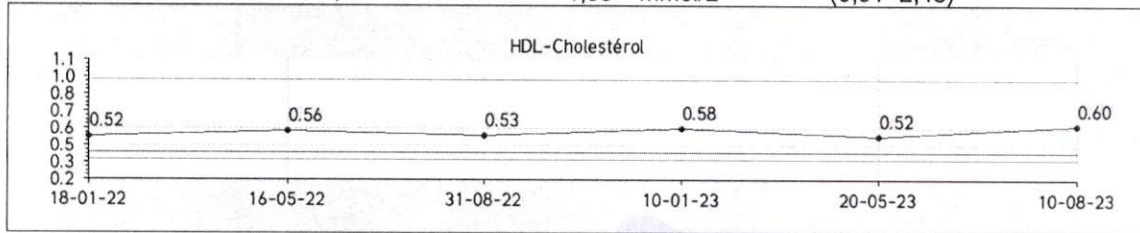

LDL-Cholestérol

(Calculé selon la formule de Friedwald.)

0,71 g/L

1,84 mmol/L

20-05-2023

0,69

Valeurs cibles du LDL-Cholestérol selon les recommandations ANSM:

- 0 Facteur de risque : LDL < 2,20 g/L (5,70 mmol/L)
- 1 Facteur de risque : LDL < 1,90 g/L (4,90 mmol/L)
- 2 Facteurs de risque : LDL < 1,60 g/L (4,14 mmol/L)
- Plus de 2 facteurs de risque : LDL < 1,30 g/L (3,36 mmol/L)
- Antécédent de maladie cardiovasculaire avérée : LDL < 1,00 g/L (2,58 mmol/L)

Facteurs de risque : Diabète, Tabac, HTA, Obésité, Age > 60 ans, HDL < 0,40 g/L, Sédentarité, ATCD de maladie cardiovasculaire familiale.

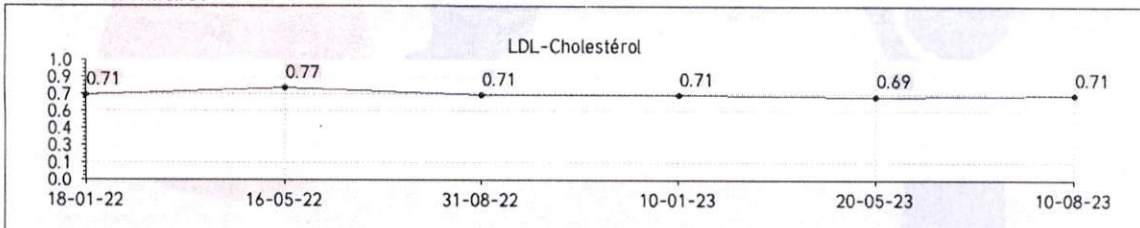

BIOCHIMIE URINAIRE

Microalbuminurie sur échantillon

(Immuno-turbidimétrie – AU 480 BECKMAN)

5,23 mg/l (<20,00)

16-05-2022

10,20

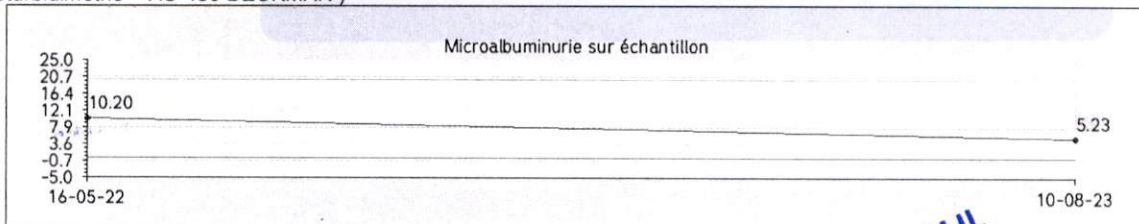

LABORATOIRE EL KHALIL
Dr. Hoda OUALI ALAMI
MEDECIN BIOLOGISTE
252, Bd El Khalil, Hay
My Abdellah, Ain Chock - wc
05 22 52 62 52 - 05 22 21 10 90

Prélèvement à domicile sur Rendez-vous

252, Boulevard El Khalil, Hay Moulay Abdellah, Ain Chock - Casablanca - Fix-1: 05 22 52 62 52 / Fix-2: 05 22 21 10 90
E-mail-1 : labo.elkhalil@gmail.com / E-mail-2 : h.ovalialami@gmail.com - Patente : 34046060 - I.F : 15214903 - CNSS : 4204096
ICE : 001603906000091 - Fix Covid : 05 22 52 56 30 - E-mail Covid : covid.elkhalil@gmail.com

* RAPPORT D'ANALYSE *

LABORATOIRE KHALIL

2023/08/11 09:54

TOSOH V01.20

NO: 0003 TB 0001 - 03

ID: 092308100028

CAL(N) = 1.1371X + 0.6580

TP 772

NOM	%	TEMPS	AIRE
FP	0.0	0.00	0.00
A1A	0.7	0.24	7.09
A1B	0.5	0.33	5.42
F	0.6	0.46	6.06
LA1C1	2.3	0.55	23.63
SA1C	6.7	0.68	59.24
AO	90.6	1.03	915.49
AIRE TOTALE			1010.93

HbA1c 6.7%

HbA1 7.9 % HbF 0.6 %
0% 15%

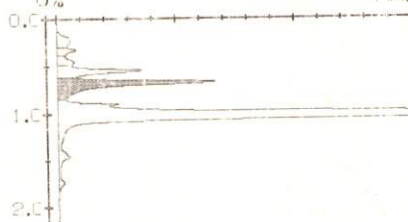



مختبر الخليل للتحليلات الطبية و البيولوجية

LABORATOIRE EL KHALIL D'Analyses Médicales et Biologiques

Biochimie - Bactériologie - Hématologie - Immunologie - Hormonologie - Oncologie - Parasitologie - Mycologie - Virologie - Spermiologie

Dr. Hoda OUALI ALAMI

Médecin Biologiste

Diplômée de la Faculté de Médecine de Rabat

د. هدى الوالي العلمي

Date du prélèvement : 10-08-2023 - 2308100028 - Mme Rkia AZOUGH

20-05-2023

Glycémie à jeun

(Technique enzymatique- AU 480 BECKMAN)

1,26 g/L

(0,70-1,10)

1,29

6,99 mmol/L

(3,89-6,11)

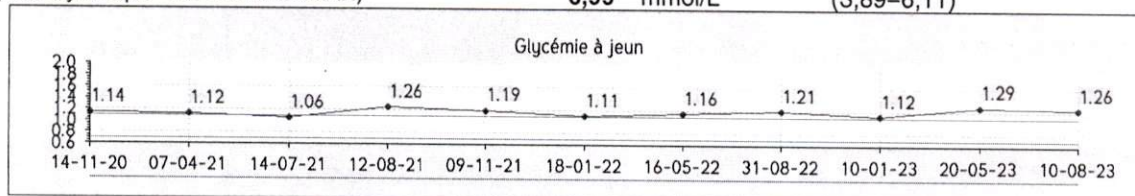

20-05-2023

Hémoglobine glyquée (HbA1c)

(Tosoh Biosciences GX - HPLC)

6,7 %

(4,0-6,0)

6,8

Valeurs de référence :

Sujet normoglycémique : 4,00 à 6,00 % de l'hémoglobine totale.

Sujet diabétique équilibré : objectif ciblé autour de 6,50 %.

Diabète mal équilibré : taux supérieur à 8,50 %.

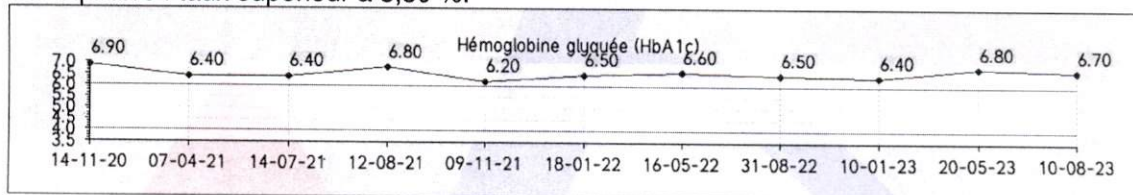

20-05-2023

Triglycérides

(Dosage enzymatique - AU 480 BECKMAN)

0,69 g/L

(0,35-1,50)

0,65

0,79 mmol/L

(0,40-1,71)

Résultats sous réserve d'un respect stricte de 12 heures de jeûn

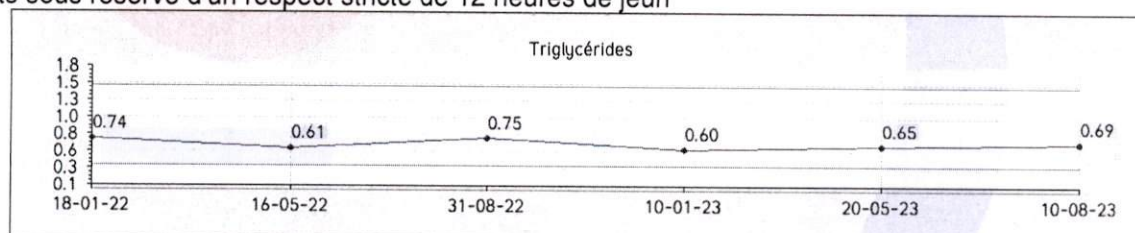

20-05-2023

Cholestérol total

(Dosage enzymatique - AU 480 BECKMAN)

1,45 g/l

(1,30-2,00)

1,34

3,75 mmol/L

(3,36-5,17)

Résultats sous réserve d'un respect stricte de 12 heures de jeûn

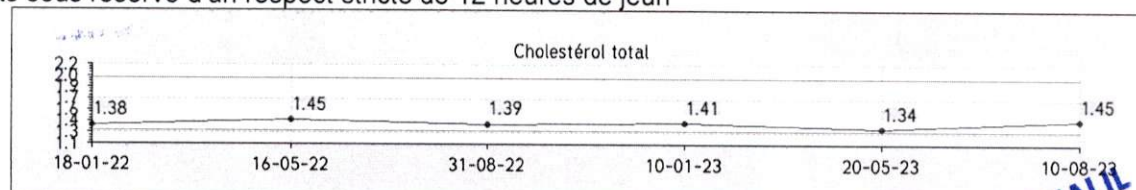

LABORATOIRE EL KHALIL
Dr. Hoda OUALI ALAMI
MEDECIN-BIOLOGISTE
252, Bd El Khalil, Hay
Abdellah Ain Chock - wc
My 52 62 52 - 05 22 21 10 90

Prélèvement à domicile sur Rendez-vous

Page 2 / 4



Date du prélèvement : 10-08-2023

Code patient : 1601210022

Né(e) le : 01-01-1953 (70 ans)

Mme Rkia AZOUGH

Dossier N° : 2308100028

Prescripteur : Dr FATIMA BENLALLA EL GHORFI



BIOCHIMIE SANGUINE

Urée

(Dosage enzymatique – AU 480 BECKMAN)

0,41 g/L (0,10–0,50)

6,83 mmol/L (1,67–8,33)

10-01-2023

0,39

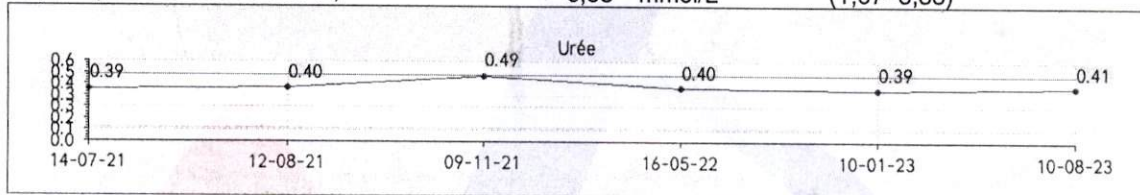

Créatinine

(Technique enzymatique –AU 480 BECKMAN)

9,7 mg/L (3,0–11,0)

85,8 µmol/L (26,6–97,4)

10-01-2023

9,9

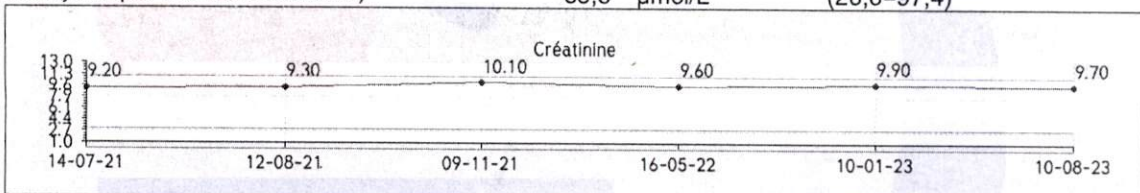

Estimation du Débit de Filtration Glomérulaire (DFG) selon MDRD (Modification of Diet in Renal Disease)

Clairance de la créatinine
estimée selon MDRD

(Race caucasienne)

60 mL/min

10-01-2023

59

Interprétation du débit de filtration glomérulaire (DFG) selon les recommandations internationales (HAS):

- Clairance normale : > à 60 mL/min
- Insuffisance rénale modérée : 30 – 60 mL/min
- Insuffisance rénale sévère : 15 – 30 mL/min
- Insuffisance rénale terminale : < à 15 mL/min

LABORATOIRE EL KHALIL
Dr. Hoda OUALI ALAMI
MEDECIN BIOLOGISTE
252 Bd El Khalil, Hay
My Abdellah Ain Chock - wc
Fix : 05 22 52 62 52 - 05 22 21 10 90