

## RECOMMANDATIONS IM ACTIVER LES REMBOURSEMENTS



IDRISSI Naima

003

1800

## DUR REJETS

### Conditions générales :

- Le cadre réservé à l'adhérent doit être dûment renseigné.
- Le cadre réservé au médecin doit être renseigné par le praticien lui-même notamment la nature de la maladie.
- La validité de la feuille de soins est limitée à 3 mois à compter de la première consultation.
- L'entente préalable est exigée pour toute hospitalisation médicale, chirurgicale, soins dentaires spéciaux, extractions multiples, parodontie orthodontie, prothèses dentaires, prothèses auditives ou orthopédiques ainsi que pour tous les actes effectués en série.
- En cas d'accident, une déclaration précisant les causes et circonstances de l'accident est à joindre à la feuille de soins.

### Pharmacie :

- Les vignettes des médicaments doivent être obligatoirement jointes aux ordonnances.
- Pour les médicaments sans vignettes une facture de la pharmacie doit être jointe.

### Radiologie et Biologie :

- La facture ainsi qu'une copie des résultats des analyses ou du compte rendu (sous pli confidentiel) doivent être jointes à l'ordonnance médicale pour toute demande de remboursement.
- Un pli confidentiel du médecin prescripteur des analyses ou radios peut être demandé par le médecin conseil de la mutuelle.

### Optique :

- L'ordonnance du médecin prescripteur et la facture de l'opticien sont à joindre à la feuille de soins.

### Rééducation :

- L'entente préalable renseignée par le médecin prescripteur est exigée avant le début des séances de rééducations.
- Pour le remboursement, la facture et le calendrier des séances effectuées sont à joindre à la feuille de soins.

### Dentaire :

- En cas de prothèses ou de traitement canaux, l'accord préalable renseigné sur la feuille de soins est obligatoire avant le début de traitement.
- La facture doit être jointe à la feuille de soins pour toute demande de remboursement.
- La radio-après soins est obligatoire en cas de prothèses ou de traitement canaux.

### Maladie et Affection Longue Durée ALD et ALC :

- La déclaration de maladie chronique doit être renseignée par le médecin prescripteur et renouvelée tous les 6 mois.

### Adresses Mails utiles

- Réclamation : contact@mupras.com
- Prise en charge : pec@mupras.com
- Adhésion et changement de statut : adhesion@mupras.com

La MUPRAS garantit le respect de la loi n° 09-08 relative à la protection des personnes physiques à l'égard du traitement des données à caractère personnel.

**MUPRAS** : Centre Allal Ben Abdellah - 6ème Etage Angle Rue Mohamed Fakir et Rue Allal Ben Abdellah - Quartier de l'Horloge Casablanca 20000 - Tél. : 05 22 20 45 45 (LG) - Fax : 05 22 22 78 18 - www.mupras.com



**MUPRAS**  
Mutuelle de Prévoyance  
& d'Actions Sociales  
de Royal Air Maroc

## Declaration de Maladie

N° W21-814851

☒ Maladie ☐ Dentaire ☐ Optique ☐ Autres

### Cadre réservé à l'adhérent (e)

Matricule : 0003590 Société :  
☐ Actif ☒ Pensionné(e) ☐ Autre :  
Nom & Prénom : IDRISSI Naima  
Date de naissance : 01/07/1967  
Adresse : 96 Rue Almadani - Berrechid  
Tél. : 0672 96 1484 Total des frais engagés : Dhs

### Cadre réservé au Médecin

Cachet du médecin :  
Date de consultation : 17/08/2023  
Nom et prénom du malade : IDRISSI Naima  
Lien de parenté : ☐ Lui-même ☐ Conjoint ☐ Enfant  
Nature de la maladie :  
En cas d'accident préciser les causes et circonstances :  
Dans le cas où la maladie aurait un caractère confidentiel, communiquer les renseignements sous pli confidentiel à l'attention du médecin conseil de la Mutuelle.

J'atteste sur l'honneur l'exactitude des renseignements portés sur la présente déclaration. Je déclare avoir pris connaissance de la clause relative à la protection des données personnelles.

Fait à : Berrechid

Le : 28/08/2023

Signature de l'adhérent(e) :

*[Signature]*

Autorisation CNDP N° : A-A-215/2019

VOLET A



# RELEVÉ DES FRAIS ET HONORAIRES

Dates	Natures des Actes	Nombre et Coefficient	Montant détaillé des Honoraires	Cachet et signature du Médecin attestant le Paiement des Actes
17/08/23	Consultation	1	60	INP : 0102000000

# EXECUTION DES ORDONNANCES

Cachet du Pharmacien ou du Fournisseur	Date	Montant de la Facture
HARMACIE LOTISSEMENT ZOUBIDA Lot. Zoubida Centre Commercial Zoubida N° 104 - BERRECHID	17/08/23	678,60

# ANALYSES - RADIOGRAPHIES

Cachet et signature du Laboratoire et du Radiologue	Date	Désignation des Coefficients	Montant des Honoraires
	18/08/23		1900,00

# AUXILIAIRES MEDICAUX

Cachet et signature du Particien	Date des Soins	Nombre				Montant détaillé des Honoraires
		AM	PC	IM	IV	

# VOLET ADHERENT

\* Il est entendu que le règlement est conditionné par la fourniture de tous les justificatifs exigés par la Mutuelle.

# SOINS DENTAIRES

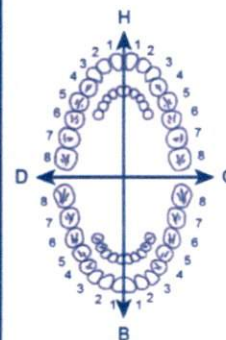

# O.D.F. PROTHESES DENTAIRES

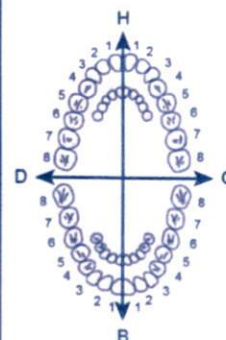

# DETERMINATION DU COEFFICIENT MASTICATOIRE

H	25533412	21433552
D	00000000	00000000
G	00000000	00000000
B	35533411	11433553

[Création, remont, adjonction]  
Fonctionnel, Thérapeutique, nécessaire à la profession

COEFFICIENT DES TRAVAUX

MONTANTS DES SOINS

DEBUT D'EXECUTION

FIN D'EXECUTION

COEFFICIENT DES TRAVAUX

MONTANTS DES SOINS

DATE DU DEVIS

DATE DE L'EXECUTION

VISA ET CACHET DU PRATICIEN ATTESTANT LE DEVIS

VISA ET CACHET DU PRATICIEN ATTESTANT L'EXECUTION





**Professeur Ahmed BENNIS**

Professeur de Cardiologie

Ancien Chef de Service de Cardiologie du CHU Ibn Rochd de Casablanca

Ancien Président de la Société Marocaine de Cardiologie

Fellow of The European Society of Cardiology

Fellow of The American College of Cardiology

Casablanca le : .....

CASA , Le 17/08/2023

**Mme NAIMA IDRISSE**

147,10 x 3



**1) ROZAT 10 MG**

1 le soir, au cours du repas, pendant 3 mois

27,70 x 3

**2) CARDIOASPIRINE Comprime Gastro-Résistant à 100 mg Bte 30 Comprime**

Prendre 1 comprimé à midi, au cours du repas, pendant 3 mois

82,10 x 2

**3) INEXIUM 20MG BT/14 CP**

Prendre 1 comprimé le matin, avant le repas, pendant 1 mois



**Professeur Ahmed BENNIS**  
Spécialiste des maladies  
Cardiovasculaires  
98 Rue Kadi lass Maârif - Casablanca  
Tél : 05 22 25 36 00

**PHARMACIE LOTISSEMENT  
Zoubida**  
Lot. Zoubida Centre Commercial  
Zoubida N° 104 - BERRECHID



PPV: 147DH10  
PER: 05/25  
LOT: M1621-1

ROZAT® 10 mg  
Rosuvastatine  
28 comprimés pelliculés



6 118000 041771



ROZAT® 10 mg  
Rosuvastatine  
28 comprimés pelliculés

PPV: 147DH10  
PER: 05/25  
LOT: M1621-1



6 118000 041771



ROZAT® 10 mg  
Rosuvastatine  
28 comprimés pelliculés



PPV: 147DH10  
PER: 11/24  
LOT: L3805-2



SYNTHEMEDIC

22 rue zoubair bnou al souam roches  
noires casablanca

INEXIUM®

20 mg Cpr GR  
Boîte 14

640750MP/21NRQ P.P.V.: 82,10 DH



6 118001 020591

SYNTHEMEDIC

22 rue zoubair bnou al souam roches  
noires casablanca

INEXIUM®

20 mg Cpr GR  
Boîte 14

640750MP/21NRQ P.P.V.: 82,10 DH

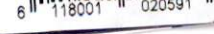

6 118001 020591

Cardioaspirine 100 mg/30cps  
Acide acétylsalicylique

P.P.V.: 27,70 DH  
Bayer S.A.



6 118001 090280

Cardioaspirine 100 mg/30cps  
Acide acétylsalicylique

P.P.V.: 27,70 DH  
Bayer S.A.



6 118001 090280

Cardioaspirine 100 mg/30cps  
Acide acétylsalicylique

P.P.V.: 27,70 DH  
Bayer S.A.



6 118001 090280

PHARMACIE LOTISSEMENT  
ZOUBIDA  
Lot Zoubida Centre Commercial  
Zoubida n° 104 - BERRECHID



IDRISSI NAIMA

Né(e) le  
Age  
Sexe Féminin  
Taille cm  
Poids kg  
Origine  
PA  
Remarque

FC 54 /min

Intervalles

RR 1119 ms  
P 108 ms  
PR 138 ms  
QRS 94 ms  
QT 438 ms  
QTc 417 ms  
(Bazett)

Axes

P 0°  
QRS 36°  
T 34°

P (II) 0.05 mV  
S (V1) -0.77 mV  
R (V5) 1.68 mV  
Sokol. 2.82 mV

Interprétation: RYTHME SINUSAL, ECG NORMAL

RI6.02

Rapport non confirmé

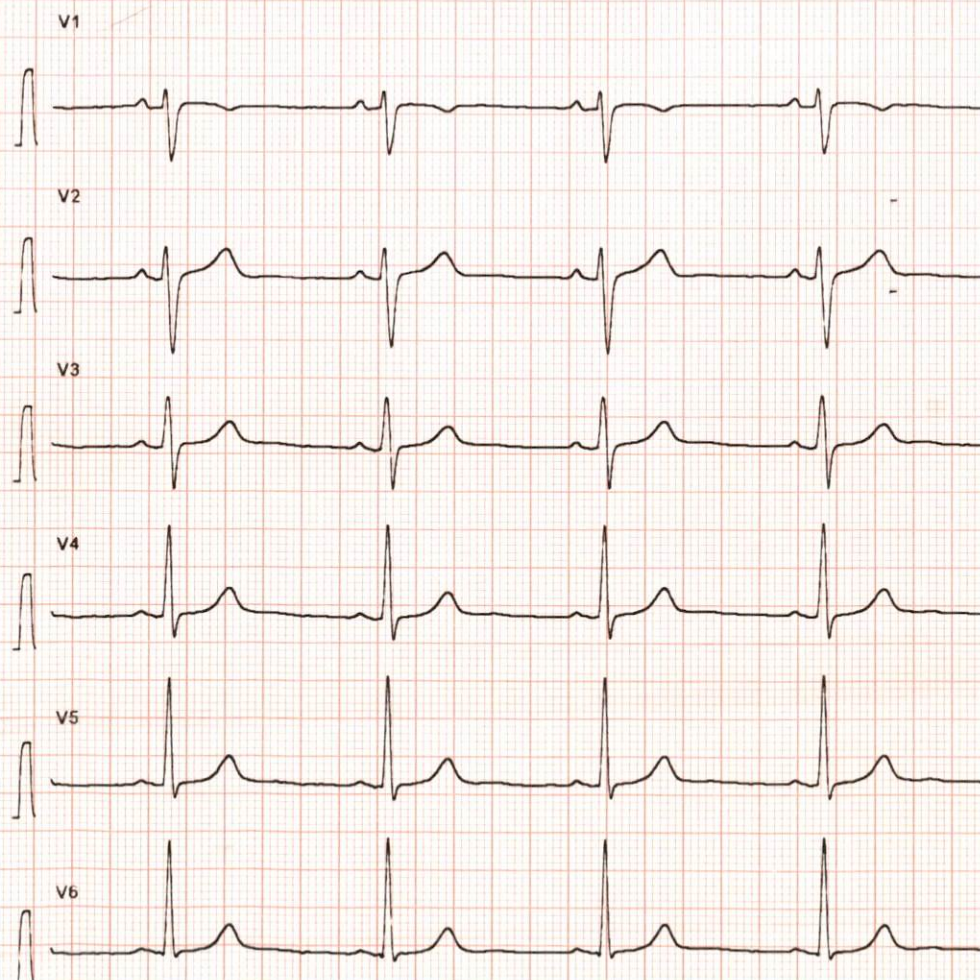
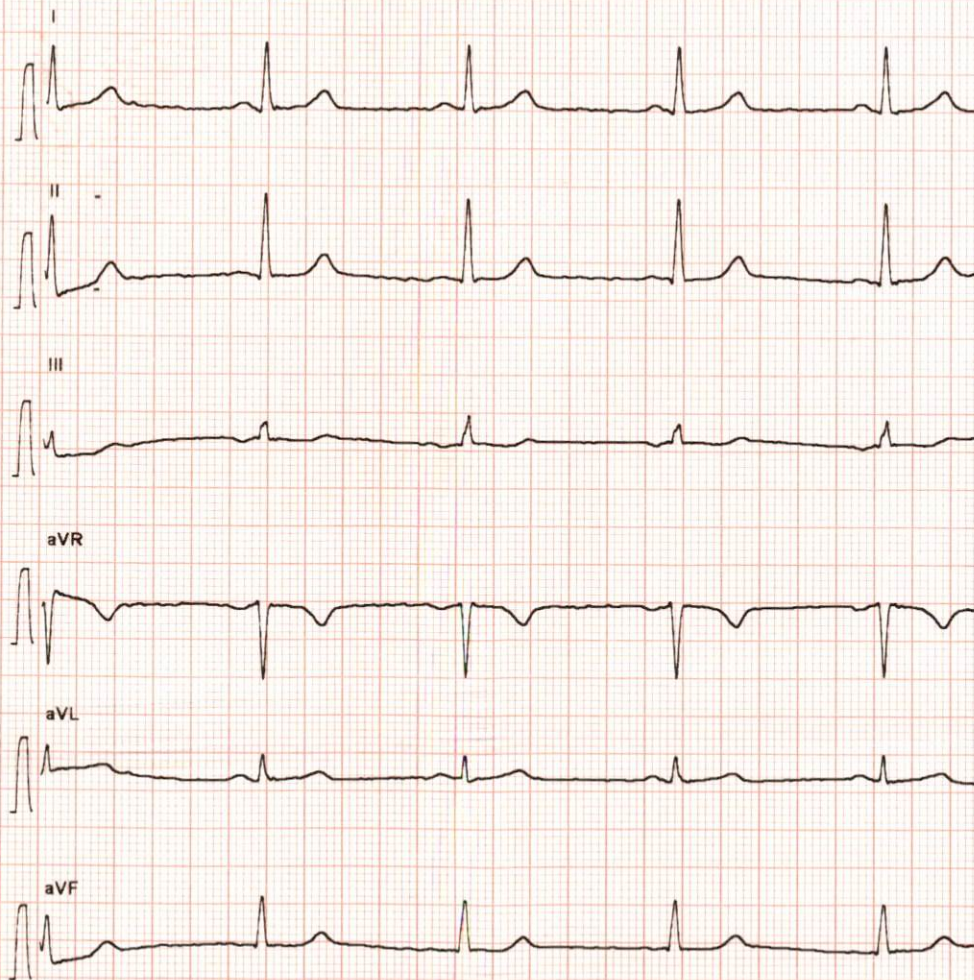

10 mm/mV 25 mm/s

10 mm/mV 25 mm/s



# Laboratoire Sekkat d'analyses médicales

Docteur Mohamed Sekkat  
Médecin Biologiste en analyses médicales

Adresse : N°12 Lot. El Yousser II, intersection rue Mohamed V et rue  
Moqawama, à coté de BMCE bank, Berrechid

Tél. : 05 22 51 77 81 / Email : [laboratoiresekkat@gmail.com](mailto:laboratoiresekkat@gmail.com)

Urgences : 06 25 63 42 71

Biochimie - Hématologie - Virologie - Bactériologie - Parasitologie - Mycologie -  
Immunologie - Hormonologie - Toxicologie - Biologie de la reproduction

## Facture

N° facture : 2023-09472

Patient : Mme IDRISSE Naima

Edité le : 18/08/2023

Date prélèvement : 18/08/2023

Analyses	Valeur en B	Montant
NUMERATION FORMULE SANGUINE AVEC PLAQUETTES (NFS)	80	80,00
Glycémie à jeun	30	30,00
Urée	30	30,00
Créatinine	30	30,00
Acide Urique	30	30,00
ASAT ( Aspartate Aminotransférase )	50	50,00
ALAT ( Alanine Aminotransférase )	50	50,00
GGT (Gamma-Glutamyl Transférase)	50	50,00
Créatine PhosphoKinase	100	100,00
Triglycérides	60	60,00
Cholestérol Total	30	30,00
HDL-Cholestérol	50	50,00
LDL-Cholestérol	50	50,00
Potassium	30	30,00
Hémoglobine glyquée ( HBA1C )	100	100,00
TROPONINE I (High sensitive)	300	300,00
Ferritinémie	250	250,00
TSH-us : Thyroestimuline-Hormone	250	250,00
T4L-Throxine libre	250	250,00
T3L-Triiodothyronine libre	300	300,00
<b>Total B</b>	2120	2 120,00
<b>APB</b>	1,0	0,00
<b>Total de Remise effectuée</b>		220,00
<b>Total</b>		1900,00

Arrêtée la présente facture à la somme de : Mille neuf cent dirhams\*\*\*

LABORATOIRE SEKKAT  
D'Analyses Médicales  
Dr. SEKKAT MLD  
Lot El Yousser II N° 12 Berrechid



# CABINET DE CARDIOLOGIE ET D'EXPLORATIONS CARDIO-VASCULAIRES

Professeur Ahmed BENNIS

Professeur de Cardiologie

Ancien Chef de Service de Cardiologie du CHU

Ibn Rochd de Casablanca

Ancien Président de la Société Marocaine de Cardiologie

Fellow of The European Society of Cardiology

Fellow of The American College of Cardiology



98 Angle Rue Kadi lass et Rue Abou Salt Andaloussi

( Près de la commune urbaine du Maârif) Casablanca

Tél. : 05 22253600 - Fax : 05 22253601

Mobile : 0661321866

Professeur Ahmed BENNIS  
Spécialiste des maladies  
Cardiovasculaires  
98 Rue Kadi Lass - Maârif - Casablanca  
Tél : 05 22 25 36 00

Le : 17-08-2023

## Bilan Biologique

Nom / Prénom : JORISSE imane Age : Sexe : H ☐ F ☒

### Hématologie

- ☒ NFS  
☒ Plaquettes  
☐ VS  
☐ CRP  
☐ Hémoculture

### Bilan martial

- ☐ Fer sérique  
☐ CTF  
☒ Ferritine  
☐ Transferrine

### Hémostase

- ☐ Temps de Prothrombine  
☐ TCK  
☐ Fibrinogène  
☐ INR

### Glucose

- ☒ Glycémie à jeun  
☐ PP  
☐ Hyperglycémie par VO  
☒ Hémoglobine glyquée

### Ionogramme sanguin

- ☐ Na+  
☒ K+  
☐ Cl-  
☐ Ca++  
☐ Phosphore  
☐ Mg++  
☐ Bicarbonates (HCO3-)  
☒ Urée  
☒ Créatinine  
☒ Acide urique

### Bilan lipidique

- ☒ Cholestérol total  
☒ Cholestérol HDL  
☒ Cholestérol LDL  
☒ Triglycérides

### Fonction hépatique et enzymologie

- ☐ Amylasémie  
☐ Bilirubine libre et conjuguée  
☐ Phosphatases alcalines  
☐ Lactate Déshydrogénase LDH  
☒ Transaminases ASAT, ALAT  
☒ Gamma- GT  
☐ haptoglobine  
☒ CPK (Créatine Phosphokinase)  
☐ Troponine  
☐ Electrophorèse des protéines EPP  
☐ BNP  
☐ protidémie  
☐ albumine

### Ionogramme urinaire

- ☐ Ca++  
☐ Phosphore  
☐ Na+  
☐ K+  
☐ Cl-  
☐ Urée  
☐ Créatinine

### Examen des urines

- ☐ Protéinurie des 24h ☐ Microalbuminurie des 24h  
☐ ECBU  
☐ Antibiotogramme

### Groupage sanguin

- ☐ ABO  
☐ Rhésus  
☐ RAI

### Sérologie et immunologie

- ☐ VDRL - TPHA  
☐ Hépatite B  
☐ Antigène Hbs  
☐ Anticorps Anti-Hbs  
☐ Anticorps Anti-Hbc  
☐ Anticorps Anti-Hbe  
☐ Hépatite C  
☐ Anticorps Anti-HVC  
☐ Sérologie Toxoplasmose  
☐ Sérologie Rubéole  
☐ β-HCG Plasmatique  
☐ Facteur Rhumatoïde :  
(Latex, Waaler Rose)  
☐ Anticorps Anti-nucléaires  
☐ Anticorps Anti-DNA natif  
☐ ASLO  
☐ Dosage du Complément C3 - C4 - C

Autres :

Tba - Ts - Tu - Tropus

LABORATOIRE SEKKAT  
D'Analyses Médicales  
Dr. SEKKAT Med  
F. Youssoufi N°12 Borrechid





# LABORATOIRE SEKKAT D'ANALYSES MEDICALES

مختبر سقاط للتحاليل الطبية

Βιοχημεία - Ηématologie - Virologie - Bactériologie - Parasitologie - Mycologie -

Biochimie - Hématologie - Virologie - Bactériologie - Parasitologie - Mycologie -

Immunologie - Hormonologie - Toxicologie - Biologie de la reproduction

Dr. Mohamed SEKKAT  
Médecin Biologiste

Pvt du: 18/08/2023

Mme IDRISSI Naima

Edition du : 18/08/2023

Né(e) le : 01/01/1967

Dossier N° : 10A12983003



C..I.N : wa35352



Page : 4/4

## HORMONOLOGIE (ACCESS II)

### Ferritinémie

(Technique : Chimiluminescence (ACCESS II))

65,50 ng/mL

Valeurs Usuelles

Antériorité

valeurs usuelles :

Nouveau né : 50 à 400 ng/ml

1 à 2 mois : 90 à 500 ng/ml

3 à 4 mois : 40 à 250 ng/ml

6 mois à 16 ans : 20 à 200 ng/ml

Homme : 30 à 300 ng/ml

Femme < 50 ans : 20 à 150 ng/ml

Femme ménoposée : 15 à 200 ng/ml

### TSH-us : Thyroestimuline-Hormone

(Technique : Chimiluminescence (ACCESS II))

1,578  $\mu$ UI/ml

1,087 (30/03/22)

1,066 (10/11/20)

Interprétation:

Adultes : 0.27 - 4.9

0 - 3 jours : 5.17 - 14.6

4 - 20 jours : 0.43 - 16.1

2 - 12 mois : 0.62 - 8.05

2 - 6 Ans : 0.54 - 4.53

7 - 11 Ans : 0.66 - 4.14

### T4L-Throxine libre

(Technique : Chimiluminescence (ACCESS II))

1,03 ng/dl

(0,54 - 1,24)

13,26 pmol/l

(6,95 - 15,96)

### T3L-Triiodothyronine libre

(Technique : Chimiluminescence (ACCESS II))

5,80 pmol/l

(3 - 8,3)

3,78 ng/l

(2,6 - 5,4)

5,37 (30/03/22)

LABORATOIRE SEKKAT  
D'Analyses Médicales  
Dr. SEKKAT Mohamed  
Lot LE Yousser II N°1 Berrechid





# LABORATOIRE SEKKAT D'ANALYSES MEDICALES

مختبر سقاط للتحاليل الطبية

ΒΙΟΧΗΜΕΙΑ ΟΥΖΟΕ ΨΕΤΤΟΛΟΓΙΑ ΜΕΞΕΘΕΣΣ.

Biochimie - Hématologie - Virologie - Bactériologie - Parasitologie - Mycologie -  
Immunologie - Hormonologie - Toxicologie - Biologie de la reproduction

Dr. Mohamed SEKKAT  
Médecin Biologiste

Pvt du: 18/08/2023

Mme IDRISSE Naima

Edition du: 18/08/2023

Né(e) le :01/01/1967

Dossier N°: 10A12983003



C..LN : wa35352



Page : 3/4

## IONOGRAMME ( BECKMAN COULTER AU 480 )

		Valeurs Usuelles	Antériorité
Potassium	: 4,42 mEq/l	( 3,5 - 5,5 )	

## HEMATOLOGIE ( BIORAD / D-10 )

		Valeurs Usuelles	Antériorité
HÉMOGLOBINE GLYCOSYLÉE	: 5,80 %	( Inférieur à 6,4 )	5,70 (30/03/22)

(Technique : Chromatographie en phase liquide à haute performance HPLC )

### N.B : Situations qui surestiment le dosage de l'HbA1c :

- hypertriglycéridémie, - insuffisance rénale/hyperurémie (Hb carbamylée),
- déficit en fer, vitamine b12, folates, - splénectomie, - abus d'opiacés, d'alcool ou d'acide acétylsalicylique,
- hyperbilirubinémie, - présence d'hémoglobine fœtale (Hbf), - ethnie (Africain/Africain-Américain).

### Les situations qui sous-estiment le dosage de l'HbA1c :

- vitamines C et E, - maladie hépatique chronique, - hémodialyse, - hémolyse,
- transfusion sanguine, - présence d'HbS et C, - splénomégalie, - médicament...

## MARQUEURS

		Valeurs Usuelles	Antériorité
TROPONINE I (High sensitive)	: 1,50 ng/l		

(Technique : ELFA \_ VIDAS )

### Interprétation :

Taux : < 14 ng/l Zone d'exclusion

Taux : 14 à 50 ng/l Zone d'observation

Un nouveau dosage à H+3h est nécessaire (une élévation > 30% VPP IDM à 100%)

taux : > 50 ng/l Zone d'inclusion.

Zone a haut risque nécessitant une prise en charge immédiate.

LABORATOIRE SEKKAT  
D'Analyses Médicales  
Dr. SEKKAT Med  
1012 El Yousser II N°12 Berrechid





# LABORATOIRE SEKKAT D'ANALYSES MEDICALES

مختبر سقاط للتحاليل الطبية

Βιοχημεία - Ηématologie - Virologie - Bactériologie - Parasitologie - Mycologie -

Biochimie - Hématologie - Virologie - Bactériologie - Parasitologie - Mycologie -  
Immunologie - Hormonologie - Toxicologie - Biologie de la reproduction

Dr. Mohamed SEKKAT  
Médecin Biologiste

Pvt du: 18/08/2023

Mme IDRISSI Naima

Edition du: 18/08/2023

Né(e) le : 01/01/1967

Dossier N° : 10A12983003



C..I.N : wa35352



Page : 2 / 4

## BIOCHIMIE (BECKMAN COULTER AU 480)

			Valeurs Usuelles	Antériorité
Glycémie à jeun (Technique : HK G6P-DH)	:	0,87 g/l 4,83 mmol/L	( 0,7 - 1,15 ) ( 4 - 6 )	0,94 (30/03/22) 0,89 (10/11/20) ~~~~
Urée	:	0,50 g/L 8,34 mmol/L	( 0,15 - 0,5 ) ( 2,5 - 7,5 )	0,43 (30/03/22)
Créatinine (Technique : Enzymatique)	:	7,40 mg/L 65 μmol/L	( 4,3 - 11 ) ( 38 - 97 )	7,70 (30/03/22) 7,70 (10/11/20) ~~~~
Acide Urique (Technique : Uricase/POD)	:	58 mg/L 345 μmol/L	( 25 - 60 ) ( 149 - 357 )	51 (30/03/22)
ASAT ( Aspartate Aminotransférase ) (Technique : IFCC Pyridoxal Phosphate)	:	24 UI/L	( 7 - 35 )	23 (30/03/22)
ALAT ( Alanine Aminotransférase ) (Technique : IFCC Pyridoxal Phosphate)	:	24 UI/L	( 7 - 35 )	27 (30/03/22)
GGT (Gamma-Glutamyl Transférase)	:	65 UI/L	( 7 - 35 )	
Créatine PhosphoKinase	:	97 UI/L	( Inférieur à 170 )	
Triglycérides (Technique : GPO-POD)	:	0,99 g/l 1,13 mmol/l	( 0,5 - 1,49 ) ( 0,57 - 1,7 )	1,10 (30/03/22) 0,95 (10/11/20) ~~~~
Cholestérol Total (Technique : CHO-POD)	:	2,26 g/L 5,83 mmol/L	( 1,55 - 2 ) ( 4 - 5,16 )	2,31 (30/03/22) 2,36 (10/11/20) ~~~~
HDL-Cholestérol	:	0,56 g/L 1,44 mmol/L	( 0,35 - 0,7 ) ( Supérieur à 0,9 )	0,58 (30/03/22)
LDL-Cholestérol	:			
LDL-Cholestérol	:	1,48 g/l 3,82 mmol/l	( Inférieur à 1,6 ) ( Inférieur à 4,13 )	1,51 (30/03/22)

LABORATOIRE SEKKAT  
D'Analyses Médicales  
Dr. SEKKAT Med  
Lot LE Yousser II N° 12 Berrechid





# LABORATOIRE SEKKAT D'ANALYSES MEDICALES

مختبر سقاط للتحاليل الطبية

ΒΙΟΧΗΜΕΙΑ ΟΥΖΟΕ ΗΞΕΛΟΓΗΜΕΝΕΣΘΕΣ.

Biochimie - Hématologie - Virologie - Bactériologie - Parasitologie - Mycologie -  
Immunologie - Hormonologie - Toxicologie - Biologie de la reproduction

Dr. Mohamed SEKKAT  
Médecin Biologiste

Pvt du: 18/08/2023

Mme IDRISSE Naima

Edition du: 18/08/2023

Né(e) le :01/01/1967

Dossier N°: 10A12983003



C.I.N : wa35352



Page : 1/4

## HEMATOLOGIE (BC5380)

		Valeurs Usuelles	Antériorité
<b>NUMERATION FORMULE SANGUINE AVEC PLAQUETTES</b>			
<b>HEMATIES</b>	:	4,45 M/mm <sup>3</sup> ( 4,2 - 5,7 )	4,53 (30/03/22)
Hémoglobine	:	13,1 g/dL ( 12,5 - 15,5 )	13,6 (30/03/22)
Hématocrite	:	41,6 % ( 36 - 46 )	42,2 (30/03/22)
VGM	:	93 fL ( 80 - 100 )	93 (30/03/22)
TCMH	:	29 pg ( 27 - 32 )	30 (30/03/22)
CCMH	:	31 % ( 30 - 35 )	32 (30/03/22)
<b>LEUCOCYTES</b>	:	6 250 /mm <sup>3</sup> ( 4000 - 10000 )	6230 (30/03/22)
<b>FORMULE LEUCOCYTAIRE</b>			
Polynucléaires Neutrophiles	:	35,4% Soit 2213/mm <sup>3</sup> ( 2000 - 7500 )	2430 (30/03/22)
Lymphocytes	:	54,5% Soit 3406/mm <sup>3</sup> ( 1500 - 4000 )	3109 (30/03/22)
Monocytes	:	6,9% Soit 431/mm <sup>3</sup> ( 200 - 800 )	436 (30/03/22)
Polynucléaires Eosinophiles	:	2,8% Soit 175/mm <sup>3</sup> ( 100 - 400 )	224,28 (30/03/22)
Polynucléaires Basophiles	:	0,4% Soit 25/mm <sup>3</sup> ( Inférieur à 150 )	31,15 (30/03/22)
<b>PLAQUETTES</b>	:	258 000 /mm <sup>3</sup> ( 150000 - 400000 )	298 000 (30/03/22)
VMP	:	10,10 fl ( 6,5 - 12 )	

LABORATOIRE SEKKAT  
D'Analyses Médicales  
Dr. SEKKAT Med  
Lot LE Yousser II N° 2 Berrechid