

RECOMMANDATIONS IMPORTANTES A LIRE POUR ACTIVER LES REMBOURSEMENTS ET EVITER LES REJETS

Conditions générales :

- Le cadre réservé à l'adhérent doit être dûment renseigné.
- Le cadre réservé au médecin doit être renseigné par le praticien lui-même notamment la nature de la maladie.
- La validité de la feuille de soins est limitée à 3 mois à compter de la première consultation.
- L'entente préalable est exigée pour toute hospitalisation médicale, chirurgicale, soins dentaires spéciaux, extractions multiples, parodontie orthodontie, prothèses dentaires, prothèses auditives ou orthopédiques ainsi que pour tous les actes effectués en série.
- En cas d'accident, une déclaration précisant les causes et circonstances de l'accident est à joindre à la feuille de soins.

Pharmacie :

- Les vignettes des médicaments doivent être obligatoirement jointes aux ordonnances.
- Pour les médicaments sans vignettes une facture de la pharmacie doit être jointe.

Radiologie et Biologie :

- La facture ainsi qu'une copie des résultats des analyses ou du compte rendu (sous pli confidentiel) doivent être jointes à l'ordonnance médicale pour toute demande de remboursement.
- Un pli confidentiel du médecin prescripteur des analyses ou radios peut être demandé par le médecin conseil de la mutuelle.

Optique :

- L'ordonnance du médecin prescripteur et la facture de l'opticien sont à joindre à la feuille de soins.

Rééducation :

- L'entente préalable renseignée par le médecin prescripteur est exigée avant le début des séances de rééducations.
- Pour le remboursement, la facture et le calendrier des séances effectuées sont à joindre à la feuille de soins.

Dentaire :

- En cas de prothèses ou de traitement canalaires, l'accord préalable renseigné sur la feuille de soins est obligatoire avant le début de traitement.
- La facture doit être jointe à la feuille de soins pour toute demande de remboursement.
- La radio-après soins est obligatoire en cas de prothèses ou de traitement canalaires.

Maladie et Affection Longue Durée ALD et ALC :

- La déclaration de maladie chronique doit être renseignée par le médecin prescripteur et renouvelée tous les 6 mois.



Déclaration de Maladie

M22- 0017877

☐ Maladie ☐ Dentaire ☐ Optique ☐ Autres

Cadre réservé à l'adhérent (e)

Matricule : 81401 Société : ROYAL AIR MAROC
☒ Actif ☐ Pensionné(e) ☐ Autre :
 Nom & Prénom : EL GNAONI ABDELLATIF
 Date de naissance : 06/06/1964 172845
 Adresse :
 Tél. : Total des frais engagés : Dhs

Cadre réservé au Médecin

Cachet du médecin :



Date de consultation : 10/04/2023
 Nom et prénom du malade : 2nd Amoudou Age :
 Lien de parenté : ☐ Lui-même ☒ Conjoint ☐ Enfant
 Nature de la maladie : SA
 Affection longue durée ou chronique : ☐ ALD ☐ ALC Pathologie :
 En cas d'accident préciser les causes et circonstances :
 Dans le cas où la maladie aurait un caractère confidentiel, communiquer les renseignements sous pli confidentiel à l'attention du médecin conseil de la Mutuelle.

J'atteste sur l'honneur l'exactitude des renseignements portés sur la présente déclaration. Je déclare avoir pris connaissance de la clause relative à la protection des données personnelles.

Fait à : Le :
 Signature de l'adhérent(e) :

Autorisation CNDP N° : A-A-215 / 2019

Adresses Mails utiles

- O Réclamation : contact@mupras.com
- O Prise en charge : pec@mupras.com
- O Adhésion et changement de statut : adhesion@mupras.com

La MUPRAS garantit le respect de la loi n° 09-08 relative à la protection des personnes physiques à l'égard du traitement des données à caractère personnel.

MUPRAS : Centre Allal Ben Abdellah - 6ème Etage Angle Rue Mohamed Fakir et Rue Allal Ben Abdellah - Quartier de l'Horloge Casablanca 20000 - Tél. : 05 22 20 45 45 (LG) - Fax : 05 22 22 78 18 - www.mupras.com

RELEVÉ DES FRAIS ET HONORAIRES

Dates des Actes	Natures des Actes	Nombre et Coefficient	Montant détaillé des Honoraires	Cachet et signature du Médecin attestant le Paiement des Actes
10/07/23	L		20,2274	<p>Dr. Asmae MEZIATI</p> <p>Médecine Générale</p> <p>274, Lotissement Haj Farch</p> <p>Casablanca</p> <p>Tel: 05 22 93 29 63</p> <p>091194779</p>
14/07/23				

EXECUTION DES ORDONNANCES

Cachet du Pharmacien ou du Fournisseur

Date

Montant de la Facture

10/07/23

18/07/23

244.00

921,00

ANALYSES - RADIOGRAPHIES

Cachet et signature du Praticien

Date

Désignation des Coefficients

Montant des Honoraires

11/07/23

B334R

725,00

12/07/23

Tout l'ensemble

2632,00

AUXILIAIRES MEDICAUX

Cachet et signature du Praticien

Date des Soins

Nombre

Montant détaillé des Honoraires

AM

PC

IM

IV

RELEVÉ DES FRAIS ET HONORAIRES

Le praticien est prié de préciser la dent traitée, l'acte pratiqué en indiquant la nature des soins.

Important :

Veuillez joindre les radiographies en cas de prothèses ou de traitement canaux, ainsi que le bilan de l'ODF.

SOINS DENTAIRES

Dents Traitées

Nature des Soins

Coefficient

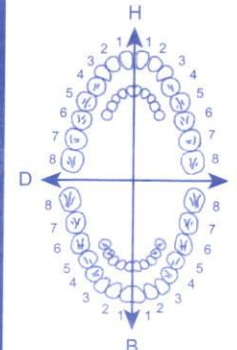

COEFFICIENT DES TRAVAUX

MONTANTS DES SOINS

DEBUT D'EXECUTION

FIN D'EXECUTION

O.D.F PROTHESES DENTAIRES

DETERMINATION DU COEFFICIENT MASTICATOIRE

H

25533412 21433552

00000000 00000000

D G

00000000 00000000

35533411 11433553

B

(Création, remont, adjonction)

Fonctionnel, Thérapeutique, nécessaire à la profession

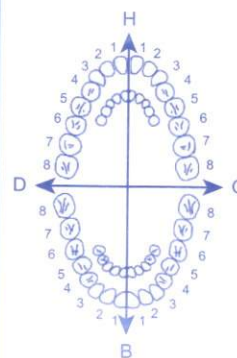

COEFFICIENT DES TRAVAUX

MONTANTS DES SOINS

DATE DU DEVIS

DATE DE L'EXECUTION

VISA ET CACHET DU PRATICIEN ATTESTANT LE DEVIS

VISA ET CACHET DU PRATICIEN ATTESTANT L'EXECUTION

Casablanca, le 11 Juillet 2023

DR. MEZIATI ASMAE

MME. AMIKADDOUR ZINEB

COMPTE RENDU

IRM LOMBAIRE

Technique :

Exploration en coupes sagittales et axiales T1 et T2

Résultat :

- Chute du signal discal en T2 au niveau de L4-L5 et L5-S1 témoignant d'une discopathie dégénérative avec préservation de la hauteur discale.
- **En L5-S1**, il existe une discrète saillie discale postérieure paramédiane droite visible sur les coupes sagittales venant au contact avec le fourreau dural.
- **En L4-L5**, il existe un discret bombement discal postérieur.
- Pas d'autre pathologie herniaire associée.
- Respect de la hauteur et de l'alignement des corps vertébraux.
- Absence d'anomalie de signal ou de calibre de la moelle avec un cône terminal en regard de L1.

Conclusion :

Discopathie dégénérative au niveau de L4-L5 et L5-S1 avec discrète saillie discale postérieure paramédiane droite L5-S1 venant en contact avec le fourreau dural visible sur les coupes sagittales.

DR. FARAJ HAMZA
RADIOLOGIE ANOUAL
Oncologie & Diagnostic du Maroc
ICE: 0016111000058
111, Bd Anoual - Casablanca
Tél: 05 22 86 09 99 - Gsm: 06 57 42 60

Casablanca, le 11 Juillet 2023

DR MEZIATI ASMAE

MME. AMIKADDOUR ZINEB

COMPTE RENDU

RADIOGRAPHIE DU RACHIS CERVICAL FACE ET PROFIL

- Rectitude du rachis cervical dans le plan sagittal.
- Respect de la courbure rachidienne cervicale dans le plan coronal.
- Pas de tassement vertébral ni recul du mur postérieur.
- Aspect normal de la trame osseuse sans lésion focale visible.
- A l'étage C5-C6 et C6-C7** : pincement débutant des espaces intersomatiques avec ostéophytose marginale antérieure exubérante en rapport avec un aspect discarthrose modérée.
- Aspect d'uncarthrose modérée bilatérale à l'étage C5-C6 et latéralisée à droite à l'étage C6-C7.
- Pas de signe d'arthrose zygapophysaire.
- Pas d'épaississement pathologique des parties molles pré-cervicales.

DR S. HABCHAOU
RADIOLOGIE ANOUAL 111
Oncologie & Diagnostic du Maroc
Dr. S. HABCHAOU
Directeur Radiologie

FACTURE

N° de l'admission : 23005954 N° Facture : 23005856 Date facturation : 12/07/2023

Nom et prénom du patient : ZINEB AMIKADDOUR

Convention : PAYANT MUPRAS (RAM)

Traitement : Examen radiologie

Entrée: 11/07/2023 Sortie: 12/07/2023

PRESTATIONS	Nombre	Prix unitaire	Montant
IRM LOMBAIRE			1 920.00
RACHIS CERVICAL F/P			185.60
		Sous-Total	2 105.60

PRESTATIONS EXTERNES	Nombre	Prix unitaire	Montant
DR FARAJ HAMZA			526.40
		Sous-Total	526.40

RETENU HONORAIRE :

MÉDECIN	Taux (%)	Montant	Montant de retenu
DR FARAJ HAMZA	10	526.40	52.64
		Sous-Total	52.64

arrêtée la présente facture à la somme de :
Deux mille six cent trente deux dirhams

Total : 2 632.00

Part patient 2632.00

Notre compte bancaire :

Adhérent
Mle
PC N°

RADIOLOGIE ANOUAL 111
Oncologie & Diagnostic du Maroc
ICE: 001614 006 0000 58
111, Bd Anoual
Tél: 05 22 86 09 99 - Gsm: 06 63 57 42 60

Docteur Asmae MEZIATI

Médecine Générale

Echographie

الدكتورة أسماء المزياتي
الطب العام
التخطيط بالصدى

Casablanca, le : 10/04/2023

F^{imp} 2023 Mikaddour

Fait sur

IRM Lumbaire

(Contenu de la consultation entériné)

RADIOLOGIE ANATOMAL 111
Oncologie & Diagnostic du Cancer
ICE: 001614006000058
413, Bd Anoual
Tél : 05 22 93 57 42 60
Fax : 05 22 93 57 42 60

Dr. Asmae MEZIATI
Médecine Générale
274, Lotissement Haj Fateh
Lissasfa - Casablanca
Tél : 05 22 93 29 63
INPE : 091194779

Docteur Asmae MEZIATI

Médecine Générale

Echographie

الدكتورة أسماء المزياتي
الطب العام
التخطيط بالصدى

Casablanca, le: 10/07/2023

Mr. Lina AMIKADDAR

Dr. Asmae MEZIATI

RADIOLOGIE ANOVA 111
Oncologie & Diagnostic du Maroc
ICE: 001614006000058
111, Bd Anoual
Tél: 05 22 86 03 99 - Gsm: 06 63 57 42 60

Ex radi cénal (F+P)

Dr. Asmae MEZIATI
Médecine Générale
274, Lotissement Haj Fateh
Lissasfa - Casablanca
Tél : 05 22 93 29 63
GSM : 06 61 62 22 61



LABORATOIRE MOKAWAMA

مختبر المقاومة للتحليلات الطبية

Dr. BENAZZOU Narjis Médecin Spécialiste en Biologie Médicale
Diplômée de la Faculté de Médecine et de Pharmacie de Rabat

Biochimie clinique | Virologie médicale | Hématologie | Hormonologie - Oncologie
Bactériologie médicale | Spermiologie | Immunologie | Parasitologie - Mycologie

Casablanca, le 11 juillet 2023

Prélèvement 11/07/2023 à 07:17

Mme. AMIKADDOUR Zineb

Préscripteur :

Ref: 230711077



Compte Rendu d'analyses

HEMATOLOGIE

Sur Automate SysmeXN-330

Valeurs Usuelles

Antériorités

NUMERATION

GLOBULES BLANCS	7820	/mm ³	3800 - 11000
GLOBULES ROUGES	4.46	10 ⁶ /mm ³	3.8 - 5.9
Hémoglobine	13.8	g/dl	11.5 - 17.5
Hématocrite	40.3	%	34 - 53
VGM	90	μ ³	76 - 96
TCMH	31	pg	24.4 - 34
CCMH	34	g/dl	31 - 36

FORMULE

Polynucléaires Neutrophiles	38.60	%	
soit :	3019	/mm ³	1400 - 7700
Lymphocytes	49.60	%	
soit :	3879	/mm ³	1000 - 4800
Monocytes	9.10	%	
soit :	712	/mm ³	150 - 1000
Polynucléaires Eosinophiles	1.90	%	
soit :	149	/mm ³	20 - 580
Polynucléaires Basophiles	0.80	%	
soit :	63	/mm ³	0 - 110
PLAQUETTES	214	10 ³ /mm ³	150 - 445

Validé par **Dr. BENAZZOU Narjis**

LABORATOIRE MOKAWAMA D'ANALYSES MÉDICALES
Dr. BENAZZOU Narjis
Place Dakar (Rond point CHIMICOLOR)
Angle Bd La Gironde et Bd La Résistance
N°14, 1er Étage - Casablanca
Tél : 05 22 44 81 80 - Fax : 05 22 44 81 83

Place Dakar (Rond point CHIMICOLOR) Angle Bd La Gironde et Bd La Résistance. N°14, 1er Étage - Casablanca

Patente : 32609000 - INPE : 093061968 - IF : 400270 - CNSS : 9411795 - ICE : 000428439000076

Tél : 05 22 44 81 80 - Fax : 05 22 44 81 83 - Mail : labomokawama@gmail.com



LABORATOIRE MOKAWAMA

مختبر المقاومة للتحليلات الطبية

Dr. BENAZZOU Narjis Médecin Spécialiste en Biologie Médicale

Diplômée de la Faculté de Médecine et de Pharmacie de Rabat

Biochimie clinique

Virologie médicale

Hématologie

Hormonologie - Oncologie

Bactériologie médicale

Spermologie

Immunologie

Parasitologie - Mycologie

Casablanca, le 11 juillet 2023

Prélèvement 11/07/2023 à 07:17

Mme. AMIKADDOUR Zineb

Prescripteur :

Ref: 230711077



Compte Rendu d'analyses

HEMATOLOGIE

Valeurs Usuelles

Antériorités

VITESSE DE SÉDIMENTATION

VS après 1 heure 5 mm

VS après 2 heures 11 mm

Valeurs normales 1ère heure:

Adultes < 15 mm

Sujets > 70 ans..... < 30 mm

Enfants..... < 20 mm

Validé par : Dr. BENAZZOU Narjis

LABORATOIRE MOKAWAMA D'ANALYSES
Dr. BENAZZOU Narjis
Place Dakar (Rond point CHIMICOLOR)
Angle Bd La Gironde et Bd La Résistance
N°14, 1er Étage - Casablanca
Tél : 05 22 44 81 80 - Fax : 05 22 44 81 83

Place Dakar (Rond point CHIMICOLOR) Angle Bd La Gironde et Bd La Résistance. N°14, 1er Étage - Casablanca

Patente : 32609000 - INPE : 093061968 - IF : 400270 - CNSS : 9411795 - ICE : 000428439000076

Tél : 05 22 44 81 80 - Fax : 05 22 44 81 83 - Mail : labomokawama@gmail.com



LABORATOIRE MOKAWAMA

مختبر المقاومة للتحليلات الطبية

Dr. BENAZZOU Narjis Médecin Spécialiste en Biologie Médicale

Diplômée de la Faculté de Médecine et de Pharmacie de Rabat

Biochimie clinique

Bactériologie médicale

Virologie médicale

Spermiologie

Hématologie

Immunologie

Hormonologie - Oncologie

Parasitologie - Mycologie

Casablanca, le 11 juillet 2023

Prélèvement 11/07/2023 à 07:17

Mme. AMIKADDOUR Zineb

Préscripteur :

Ref: 230711077



Compte Rendu d'analyses

BIOCHIMIE

			Valeurs Usuelles	Antériorités
GLYCEMIE (à jeun) (Tech. GLUCOSE OXYDASE /PEROXYDASE, sur Biosystem)	1.05	g/l	0.7 - 1.1	
HEMOGLOBINE GLYCOSYLEE HPLC sur BioRad D-10	5.1	%	4 - 6.5	

Valeurs de référence :

- >10%.....Mauvais équilibre glycémique>Action corrective nécessaire
- 8 à 10%.....Equilibre glycémique médiocre>Action corrective suggérée
- 7 à 8%.....Excellent équilibre glycémique (D.insulino dépendant)
- 6 à 7%.....Excellent équilibre glycémique (D.non insulino dépendant)
- <6,50%.....Non diabétique

CHOLESTEROL TOTAL (Tech. CHOLESTEROL OXIDASE/PEROXIDASE, sur Biosystem)	* 2.42	g/l	1.5 - 2.2	
CHOLESTEROL HDL (Tech. DIRECT DETERGENT, sur Biosystem)	0.53	g/l	0.4 - 1.04	
CHOLESTEROL LDL	1.55	g/l	< 1,6	

Valeurs cibles selon les facteurs de risques:

- 0 FDR < 2.2 g/l
- 1 FDR < 1.9 g/l
- 2 FDR < 1.6 g/l
- 3 FDR < 1.3 g/l
- 4 FDR < 1 g/l

Les facteurs de risque: l'âge >60ans, les antécédents familiaux de maladie coronarienne précoce, l'hypertension artérielle le diabète, le tabagisme et le cholestérol HDL <1.0mmol/L (0.40g/l), sédentarité

TRIGLYCERIDES (Tech. GLYCEROL PHOSPHATE OXYDASE/PEROXYDASE sur Biosystem)	* 1.71	g/l	0.3 - 1.5	
CRP Immunoturbidimétrie	0.26	mg/l	0 - 6	

Validé par : **Dr. BENAZZOU Narjis**

LABORATOIRE MOKAWAMA ANALYSES MEDICALES
Dr. BENAZZOU Narjis
Place Dakar (Rond point CHIMICOLOR)
Angle Bd La Gironde et Bd La Résistance
N°14, 1er Étage - Casablanca
Tél : 05 22 44 81 80 - Fax : 05 22 44 81 83

Place Dakar (Rond point CHIMICOLOR) Angle Bd La Gironde et Bd La Résistance. N°14, 1er Étage - Casablanca

Patente : 32609000 - INPE : 093061968 - IF : 400270 - CNSS : 9411795 - ICE : 000428439000076

Tél : 05 22 44 81 80 - Fax : 05 22 44 81 83 - Mail : labomokawama@gmail.com



**LABORATOIRE
MOKAWAMA**
D'Analyses Médicales

LABORATOIRE MOKAWAMA

مختبر المقاومة للتحليلات الطبية

Dr. BENAZZOU Narjis Médecin Spécialiste en Biologie Médicale

Diplômée de la Faculté de Médecine et de Pharmacie de Rabat

Biochimie clinique | Virologie médicale | Hématologie | Hormonologie - Oncologie
Bactériologie médicale | Spermiologie | Immunologie | Parasitologie - Mycologie

FACTURE N° : 202307111863



INPE : 093061968

Edité Le : 11/07/2023

Analyses effectuées le : 11/07/2023

Pour : Mme. AMIKADDOUR Zineb

sur prescripteur du :

Code 008367/23

Acte de Biologie demandé	Cotation B	Prix en DH
NFS	B80	107,2
VS	B30	40,2
CRP	B100	134
CT	B30	40,2
HDL	B50	67
LDL	B50	67
TRI	B60	80,4
HBA1C	B100	134
GLY	B30	40,2

Cotation B: 530

Prélèvement : 15,00 DH

Montant Net : 725,20 DH

ARRETEE LA PRESENTE FACTURE A LA SOMME DE :

SEPT CENT VINGT-CINQ DHS

Signature
Laboratoire d'Analyses Médicales MOKAWAMA
Sahel Dakar, Angle Bd La Gironde et Bd La Résistance
N°14 - Casablanca

Docteur Asmae MEZIATI

Médecine Générale

Echographie

الدكتورة أسماء المزياتي
الطب العام
التخطيط بالصدى

Casablanca, le : 10/07/2023

Mr Zineddine AMIROUDJ

Jeune femme

- NFS & DRP
- VS - CRP
- Cholest - *normal*
- TG -
- Hb Mc - *normal*

LABORATOIRE MOKAWAMA D'ANALYSES MÉDICALES
Dr. BENAZZOU Narjis
Place Dakar (Rond point CHIMICOLOR)
Angle Bd La Gironde et Bd La Résistance
N°14, 1er Étage - Casablanca
Tél : 05 22 44 61 80 - Fax : 05 22 44 61 83

Dr. Asmae MEZIATI
Médecine Générale
274, Lotissement Haj Fateh
Lissasfa - Casablanca
Tél : 05 22 93 29 63
INPE : 091194779

Rapport de patient

Bio-Rad
D-10
N° Série: #DJ5F028603 Version Logiciel : 4.20-2
Id. de l'échantillon : 00230711077
Date d'injection : 11/07/2023 12:15
N° d'injection : 6 Méthode : HbA1c
N° de portoir : --- Position du portoir : 6

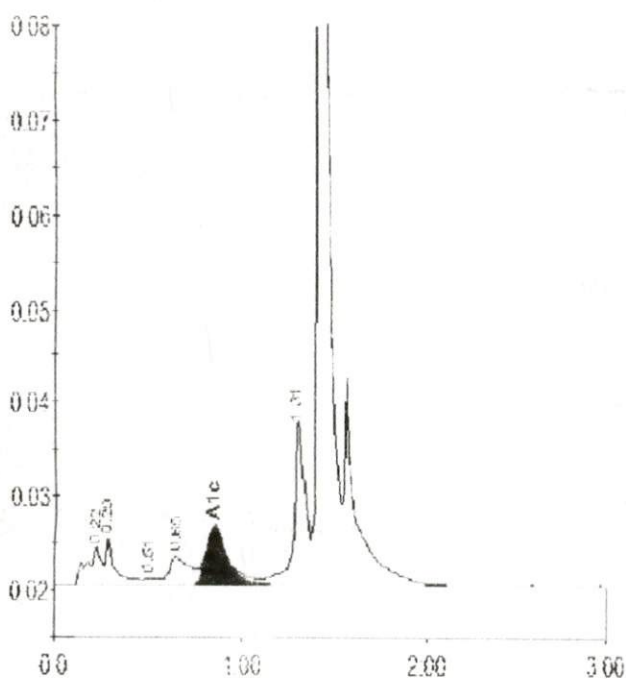

Table des pics - ID: 00230711077

Pic	Tps.Ret	Hauteur	Aire	% Aire
A1a	0.22	4177	22174	1.8
A1b	0.29	5050	18506	1.5
F	0.51	827	4065	0.3
LA1c/CHb-1	1.06	2991	23967	1.9
A1c	0.86	6226	49827	5.1
P3	1.31	17780	77508	6.1
A0	1.42	464336	1065070	84.5
Aire totale :				1261117

Concentration :	%
A1c	5.1

Docteur Asmae MEZIATI

Médecine Générale

Echographie

الدكتورة أسماء المزياتي

الطب العام

التخطيط بالصدى

Casablanca, le : 18/07/2023

② - 2^{me} Années Amnion

222,00 x 3

① - Marchés 1^{er} & 2^e 1^{er} & 2^e 3^{er} 4th 5th 6th 7th 8th 9th 10th 11th 12th 13th 14th 15th 16th 17th 18th 19th 20th 21st 22nd 23rd 24th 25th 26th 27th 28th 29th 30th 31st

255,00

② - Aigue 75 1^{er} 6th 12th 18th 24th 30th 36th 42nd 48th 54th 60th 66th 72nd 78th 84th 90th 96th 102nd 108th 114th 120th 126th 132nd 138th 144th 150th 156th 162nd 168th 174th 180th 186th 192nd 198th 204th 210th 216th 222nd 228th 234th 240th 246th 252nd 258th 264th 270th 276th 282nd 288th 294th 300th 306th 312nd 318th 324th 330th 336th 342nd 348th 354th 360th 366th 372nd 378th 384th 390th 396th 402nd 408th 414th 420th 426th 432nd 438th 444th 450th 456th 462nd 468th 474th 480th 486th 492nd 498th 504th 510th 516th 522nd 528th 534th 540th 546th 552nd 558th 564th 570th 576th 582nd 588th 594th 600th 606th 612nd 618th 624th 630th 636th 642nd 648th 654th 660th 666th 672nd 678th 684th 690th 696th 702nd 708th 714th 720th 726th 732nd 738th 744th 750th 756th 762nd 768th 774th 780th 786th 792nd 798th 804th 810th 816th 822nd 828th 834th 840th 846th 852nd 858th 864th 870th 876th 882nd 888th 894th 900th 906th 912nd 918th 924th 930th 936th 942nd 948th 954th 960th 966th 972nd 978th 984th 990th 996th 1002nd 1008th 1014th 1020th 1026th 1032nd 1038th 1044th 1050th 1056th 1062nd 1068th 1074th 1080th 1086th 1092nd 1098th 1104th 1110th 1116th 1122nd 1128th 1134th 1140th 1146th 1152nd 1158th 1164th 1170th 1176th 1182nd 1188th 1194th 1200th 1206th 1212nd 1218th 1224th 1230th 1236th 1242nd 1248th 1254th 1260th 1266th 1272nd 1278th 1284th 1290th 1296th 1302nd 1308th 1314th 1320th 1326th 1332nd 1338th 1344th 1350th 1356th 1362nd 1368th 1374th 1380th 1386th 1392nd 1398th 1404th 1410th 1416th 1422nd 1428th 1434th 1440th 1446th 1452nd 1458th 1464th 1470th 1476th 1482nd 1488th 1494th 1500th 1506th 1512nd 1518th 1524th 1530th 1536th 1542nd 1548th 1554th 1560th 1566th 1572nd 1578th 1584th 1590th 1596th 1602nd 1608th 1614th 1620th 1626th 1632nd 1638th 1644th 1650th 1656th 1662nd 1668th 1674th 1680th 1686th 1692nd 1698th 1704th 1710th 1716th 1722nd 1728th 1734th 1740th 1746th 1752nd 1758th 1764th 1770th 1776th 1782nd 1788th 1794th 1800th 1806th 1812nd 1818th 1824th 1830th 1836th 1842nd 1848th 1854th 1860th 1866th 1872nd 1878th 1884th 1890th 1896th 1902nd 1908th 1914th 1920th 1926th 1932nd 1938th 1944th 1950th 1956th 1962nd 1968th 1974th 1980th 1986th 1992nd 1998th 2004th 2010th 2016th 2022nd 2028th 2034th 2040th 2046th 2052nd 2058th 2064th 2070th 2076th 2082nd 2088th 2094th 2100th 2106th 2112nd 2118th 2124th 2130th 2136th 2142nd 2148th 2154th 2160th 2166th 2172nd 2178th 2184th 2190th 2196th 2202nd 2208th 2214th 2220th 2226th 2232nd 2238th 2244th 2250th 2256th 2262nd 2268th 2274th 2280th 2286th 2292nd 2298th 2304th 2310th 2316th 2322nd 2328th 2334th 2340th 2346th 2352nd 2358th 2364th 2370th 2376th 2382nd 2388th 2394th 2400th 2406th 2412nd 2418th 2424th 2430th 2436th 2442nd 2448th 2454th 2460th 2466th 2472nd 2478th 2484th 2490th 2496th 2502nd 2508th 2514th 2520th 2526th 2532nd 2538th 2544th 2550th 2556th 2562nd 2568th 2574th 2580th 2586th 2592nd 2598th 2604th 2610th 2616th 2622nd 2628th 2634th 2640th 2646th 2652nd 2658th 2664th 2670th 2676th 2682nd 2688th 2694th 2700th 2706th 2712nd 2718th 2724th 2730th 2736th 2742nd 2748th 2754th 2760th 2766th 2772nd 2778th 2784th 2790th 2796th 2802nd 2808th 2814th 2820th 2826th 2832nd 2838th 2844th 2850th 2856th 2862nd 2868th 2874th 2880th 2886th 2892nd 2898th 2904th 2910th 2916th 2922nd 2928th 2934th 2940th 2946th 2952nd 2958th 2964th 2970th 2976th 2982nd 2988th 2994th 3000th 3006th 3012nd 3018th 3024th 3030th 3036th 3042nd 3048th 3054th 3060th 3066th 3072nd 3078th 3084th 3090th 3096th 3102nd 3108th 3114th 3120th 3126th 3132nd 3138th 3144th 3150th 3156th 3162nd 3168th 3174th 3180th 3186th 3192nd 3198th 3204th 3210th 3216th 3222nd 3228th 3234th 3240th 3246th 3252nd 3258th 3264th 3270th 3276th 3282nd 3288th 3294th 3300th 3306th 3312nd 3318th 3324th 3330th 3336th 3342nd 3348th 3354th 3360th 3366th 3372nd 3378th 3384th 3390th 3396th 3402nd 3408th 3414th 3420th 3426th 3432nd 3438th 3444th 3450th 3456th 3462nd 3468th 3474th 3480th 3486th 3492nd 3498th 3504th 3510th 3516th 3522nd 3528th 3534th 3540th 3546th 3552nd 3558th 3564th 3570th 3576th 3582nd 3588th 3594th 3600th 3606th 3612nd 3618th 3624th 3630th 3636th 3642nd 3648th 3654th 3660th 3666th 3672nd 3678th 3684th 3690th 3696th 3702nd 3708th 3714th 3720th 3726th 3732nd 3738th 3744th 3750th 3756th 3762nd 3768th 3774th 3780th 3786th 3792nd 3798th 3804th 3810th 3816th 3822nd 3828th 3834th 3840th 3846th 3852nd 3858th 3864th 3870th 3876th 3882nd 3888th 3894th 3900th 3906th 3912nd 3918th 3924th 3930th 3936th 3942nd 3948th 3954th 3960th 3966th 3972nd 3978th 3984th 3990th 3996th 4002nd 4008th 4014th 4020th 4026th 4032nd 4038th 4044th 4050th 4056th 4062nd 4068th 4074th 4080th 4086th 4092nd 4098th 4104th 4110th 4116th 4122nd 4128th 4134th 4140th 4146th 4152nd 4158th 4164th 4170th 4176th 4182nd 4188th 4194th 4200th 4206th 4212nd 4218th 4224th 4230th 4236th 4242nd 4248th 4254th 4260th 4266th 4272nd 4278th 4284th 4290th 4296th 4302nd 4308th 4314th 4320th 4326th 4332nd 4338th 4344th 4350th 4356th 4362nd 4368th 4374th 4380th 4386th 4392nd 4398th 4404th 4410th 4416th 4422nd 4428th 4434th 4440th 4446th 4452nd 4458th 4464th 4470th 4476th 4482nd 4488th 4494th 4500th 4506th 4512nd 4518th 4524th 4530th 4536th 4542nd 4548th 4554th 4560th 4566th 4572nd 4578th 4584th 4590th 4596th 4602nd 4608th 4614th 4620th 4626th 4632nd 4638th 4644th 4650th 4656th 4662nd 4668th 4674th 4680th 4686th 4692nd 4698th 4704th 4710th 4716th 4722nd 4728th 4734th 4740th 4746th 4752nd 4758th 4764th 4770th 4776th 4782nd 4788th 4794th 4800th 4806th 4812nd 4818th 4824th 4830th 4836th 4842nd 4848th 4854th 4860th 4866th 4872nd 4878th 4884th 4890th 4896th 4902nd 4908th 4914th 4920th 4926th 4932nd 4938th 4944th 4950th 4956th 4962nd 4968th 4974th 4980th 4986th 4992nd 4998th 5004th 5010th 5016th 5022nd 5028th 5034th 5040th 5046th 5052nd 5058th 5064th 5070th 5076th 5082nd 5088th 5094th 5100th 5106th 5112nd 5118th 5124th 5130th 5136th 5142nd 5148th 5154th 5160th 5166th 5172nd 5178th 5184th 5190th 5196th 5202nd 5208th 5214th 5220th 5226th 5232nd 5238th 5244th 5250th 5256th 5262nd 5268th 5274th 5280th 5286th 5292nd 5298th 5304th 5310th 5316th 5322nd 5328th 5334th 5340th 5346th 5352nd 5358th 5364th 5370th 5376th 5382nd 5388th 5394th 5400th 5406th 5412nd 5418th 5424th 5430th 5436th 5442nd 5448th 5454th 5460th 5466th 5472nd 5478th 5484th 5490th 5496th 5502nd 5508th 5514th 5520th 5526th 5532nd 5538th 5544th 5550th 5556th 5562nd 5568th 5574th 5580th 5586th 5592nd 5598th 5604th 5610th 5616th 5622nd 5628th 5634th 5640th 5646th 5652nd 5658th 5664th 5670th 5676th 5682nd 5688th 5694th 5700th 5706th 5712nd 5718th 5724th 5730th 5736th 5742nd 5748th 5754th 5760th 5766th 5772nd 5778th 5784th 5790th 5796th 5802nd 5808th 5814th 5820th 5826th 5832nd 5838th 5844th 5850th 5856th 5862nd 5868th 5874th 5880th 5886th

Médecine Générale

الدكتورة أسماء المزياتي
الطب العام
التخطيط بالصدى

22 rue zoubair briou al ouam roches
noires casablanca
INEXIUM

40 mg Cpx GR

Seite 14

641 H 504

[illegible]

6 118001

030607

Ographie

SYNTHEMEDIC

22 rue zoubir benou al souam roches
noires casablanca

INEXIUM

20 mg

Seite 14
64075DMP 21ADG 0000 00

000000

100.00

Casablanca, le :

10/07/2023

2nd Amendment

13.20x21

① - Spik

8
Mr. & Mrs.

94.00

① -

Myself

123.60

3

Page 46

PHOTO KORAMA
Dr KOUNKOUR Nadia
Malous IV April

et Carbone - C.A. 1911

274، مجموعة الحاج فالح (قرب سوق الحاج فالح)

274, Lotissement Haj Fateh (près du Marché Haj Fateh) - Lissasfa

الهاتف : 05.22.93.29.63 - Tél : 05.22.93.29.63 - المحمول : 06.61.62.22.61 : GSM

Dr. Asmae MEZIAI
Médecine Générale
274, Lotissement Haj Fakh
Lissasfa - Casablanca
Tél : 05 22 93 29 63
INPE : 091194770

12/4/2020

231249

13,20

13,20

STRUCTUM 500MG 60 GE
MAPHAR
P.P.V. : 222,00 DH

Titulaire et Exploitant /
حامل رخصن التسويؤ والمشصنع

PIERRE FABRE MEDICAMENT
45, place Abel Gance - 92100 BOULOGNE

Fabricant / المصنع

PIERRE FABRE MEDICAMENT PRODUCTION
Etablissement PROGIPHARM
Rue du lycée 45500 GIEN
FRANCE

Médicament non soumis à prescription médicale
دواء يصرف بدون وصفة طبية



Pierre Fabre
Consumer Health Care
UNE DIVISION PIERRE FABRE MÉDICAMENT

STRUCTUM 500MG 60 GE

MAPHAR

P.P.V. : 222,00 DH

Titulaire et Exploitant /

حامل رخصن التسويؤ والمشصع

***PIERRE FABRE MEDICAMENT**

45, place Abel Gance - 92100 BOULOGNE

Fabricant / المصنع

PIERRE FABRE MEDICAMENT PRODUCTION



6 118001 1822



re Fa