

RECOMMANDATIONS IMPORTANTES A LIRE POUR ACTIVER LES REMBOURSEMENTS ET EVITER LES REJETS

Conditions générales :

- Le cadre réservé à l'adhérent doit être dûment renseigné.
- Le cadre réservé au médecin doit être renseigné par le praticien lui-même notamment la nature de la maladie.
- La validité de la feuille de soins est limitée à 3 mois à compter de la première consultation.
- L'entente préalable est exigée pour toute hospitalisation médicale, chirurgicale, soins dentaires spéciaux, extractions multiples, parodontie orthodontie, prothèses dentaires, prothèses auditives ou orthopédiques ainsi que pour tous les actes effectués en série.
- En cas d'accident, une déclaration précisant les causes et circonstances de l'accident est à joindre à la feuille de soins.

Pharmacie :

- Les vignettes des médicaments doivent être obligatoirement jointes aux ordonnances.
- Pour les médicaments sans vignettes une facture de la pharmacie doit être jointe.

Radiologie et Biologie :

- La facture ainsi qu'une copie des résultats des analyses ou du compte rendu (sous pli confidentiel) doivent être jointes à l'ordonnance médicale pour toute demande de remboursement.
- Un pli confidentiel du médecin prescripteur des analyses ou radios peut être demandé par le médecin conseil de la mutuelle.

Optique :

- L'ordonnance du médecin prescripteur et la facture de l'opticien sont à joindre à la feuille de soins.

Rééducation :

- L'entente préalable renseignée par le médecin prescripteur est exigée avant le début des séances de rééducations.
- Pour le remboursement, la facture et le calendrier des séances effectuées sont à joindre à la feuille de soins.

Dentaire :

- En cas de prothèses ou de traitement canalaires, l'accord préalable renseigné sur la feuille de soins est obligatoire avant le début de traitement.
- La facture doit être jointe à la feuille de soins pour toute demande de remboursement.
- La radio-après soins est obligatoire en cas de prothèses ou de traitement canalaires.

Maladie et Affection Longue Durée ALD et ALC :

- La déclaration de maladie chronique doit être renseignée par le médecin prescripteur et renouvelée tous les 3 mois.

Adresses Mails utiles

- Réclamation : contact@mupras.com
- Prise en charge : pec@mupras.com
- Adhésion et changement de statut : adhesion@mupras.com

La MUPRAS garantit le respect de la loi n° 09-08 relative à la protection des personnes physiques à l'égard des données à caractère personnel.

MUPRAS : Centre Allal Ben Abdellah - 6ème Etage Angle Rue Mohamed Fakir et Rue Allal Ben Abdellah - Casablanca 20000 - Tél. : 05 22 20 45 45 (LG) - Fax : 05 22 22 78 18 - www.mupras.ma



MUPRAS
Mutuelle de Prévoyance
& d'Actions Sociales
de Royal Air Maroc

Déclaration de Maladie
M23-001729

☒ Maladie ☐ Dentaire ☐ Optique ☐ Autres

Cadre réservé à l'adhérent (e)

Matricule : 6042 Société : RAM
☐ Actif ☒ Pensionné(e) ☐ Autre :
 Nom & Prénom : BENABDERRAZIK KARIMA
 Date de naissance : 29-11-60
 Adresse :
 Tél. : 0661 100 848 Total des frais engagés : 7924,80 Dhs

Cadre réservé Médecin

Cachet du médecin : **Dr. CHAHIDI Naïma**
 Rhumatologue
 173, Bd. Yacoub El Mounir
 Espace Andalouses, 1er Etage N° 6
 Tél: 0522 95 14 38 - Casablanca
 Date de consultation : 18/08/2023
 Nom et prénom du malade : BENABDERRAZIK Karim Age:
 Lien de parenté : ☐ Lui-même ☐ Conjoint ☐ Enfant
 Nature de la maladie : Affection Rhumatologique
 Affection longue durée ou chronique : ☐ ALD ☐ ALC Pathologie :
 En cas d'accident préciser les causes et circonstances :
 Dans le cas où la maladie aurait un caractère confidentiel, communiquer les renseignements sous pli confidentiel à l'attention du médecin conseil de la Mutuelle.

J'atteste sur l'honneur l'exactitude des renseignements portés sur la présente déclaration. Je déclare avoir pris connaissance de la clause relative à la protection des données personnelles.

Le : / /

Signature (e) : /

Autorisation CNDP N° : A-A-215 / 2019

VISA

RELEVÉ DES FRAIS ET HONORAIRES

Dates des Actes	Natures des Actes	Nombre et Coefficient	Montant détaillé des Honoraires	Cachet et signature du Médecin attestant le Paiement des Actes
18/08/23	Cs		300,00	DR. CHAHIDI Naïma Rhumatologue 172, rue Youssef el Mamoudi Espace Andalouse, 1er Etage N°7 Tél: 0522 95 14 38 - Casablanca

EXECUTION DES ORDONNANCES

Cachet du Pharmacien ou du Fournisseur	Date	Montant de la Facture
PHARMACIE ALBA Dr. Ahmed CHAHIDI 092031392	18/08/23	1084,80

ANALYSES - RADIOGRAPHIES

Cachet et signature du Laboratoire du Radiologue	Date	Désignation des Coefficients	Montant des Honoraires
RADIOLOGIE MAARIF BERRADA M. BENYAHIA Z 17, Rue Med. Bahloul Tél: 0522 23 74 82 Fax: 0522 23 77 05	18/8/23	28, 38, 82	1500,00
RADIOLOGIE MAARIF BERRADA M. BENYAHIA Z 17, Rue Med. Bahloul Tél: 0522 23 74 82 Fax: 0522 23 77 05	18/8/23	28, 38, 82	5150,00

AUXILIAIRES MEDICAUX

Cachet et signature du Praticien	Date des Soins	Nombre				Montant détaillé des Honoraires
		A M	P C	I M	I V	

RELEVÉ DES FRAIS ET HONORAIRES

Le praticien est prié de préciser la dent traitée, l'acte pratiqué en indiquant la nature des soins.

Important :

Veillez joindre les radiographies en cas de prothèses ou de traitement canalaires, ainsi que le bilan de l'ODF.

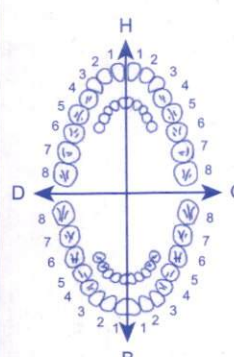
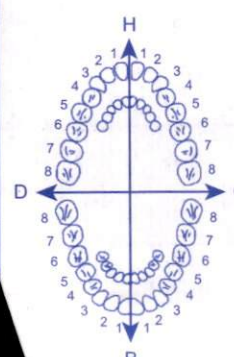
SOINS DENTAIRES	Dents Traitées	Nature des Soins	Coefficient															
				COEFFICIENT DES TRAVAUX <input type="text"/>														
				MONTANTS DES SOINS <input type="text"/>														
				DEBUT D'EXECUTION <input type="text"/>														
				FIN D'EXECUTION <input type="text"/>														
O.D.F PROTHESES DENTAIRES	DETERMINATION DU COEFFICIENT MASTICATOIRE <table border="1"> <tr> <td colspan="2">H</td> </tr> <tr> <td>25533412</td> <td>21433552</td> </tr> <tr> <td>00000000</td> <td>00000000</td> </tr> <tr> <td>D</td> <td>G</td> </tr> <tr> <td>00000000</td> <td>00000000</td> </tr> <tr> <td>35533411</td> <td>11433553</td> </tr> <tr> <td colspan="2">B</td> </tr> </table> (Création, remont, adjonction) Fonctionnel, Thérapeutique, nécessaire à la profession			H		25533412	21433552	00000000	00000000	D	G	00000000	00000000	35533411	11433553	B		COEFFICIENT DES TRAVAUX <input type="text"/>
H																		
25533412	21433552																	
00000000	00000000																	
D	G																	
00000000	00000000																	
35533411	11433553																	
B																		
				MONTANTS DES SOINS <input type="text"/>														
				DATE DU DEVIS <input type="text"/>														
				DATE DE L'EXECUTION <input type="text"/>														

ET CACHET DU PRATICIEN ATTESTANT LE DEVIS

VISA ET CACHET DU PRATICIEN ATTESTANT L'EXECUTION

Dr. Chahidi Naima

RHUMATOLOGUE

Spécialiste des maladies des os, articulations
et colonne vertébrale

Ancienne interne des Hôpitaux de Paris

Pathologies rachidiennes (Paris)

Maladies rhumatismales (Lille)

Biothérapie



الدكتورة نعيمة شهيدي

أخصائية في جراحة العظام

و المفاصل و الروماتيزم

طبيبة داخلية سابقة بمستشفيات باريس

أمراض العمود الفقري (باريس)

أمراض الروماتيزم (ليل - فرنسا)

العلاج بالأدوية البيولوجية

مخاشاة العظام

PIASCLEDINE® 300MG

Boite de 30 gélules

Distribué par Sothema-Bouskoura

PPV : 188,00 DHS



6 118001 072644

sablanca le : 12.12.12

me RENKISBERRAZIK Ksriw

PIASCLEDINE® 300MG

Boite de 30 gélules

Distribué par Sothema-Bouskoura

PPV : 188,00 DHS



6 118001 072644

PIASCLEDINE® 300MG

Boite de 30 gélules

Distribué par Sothema-Bouskoura

PPV : 188,00 DHS



6 118001 072644

PHARMACIE
Dr. AHMED CHAHIDI
092031392

Codoliprane®

16 Comprimés
Pracétamol / Codéine
400 mg / 20 mg
séables



6 118000 040217

Codoliprane®

16 Comprimés
Pracétamol / Codéine
400 mg / 20 mg
séables



6 118000 040217

Dr. CHAHIDI Naima
Rhumatologue
173, Bd. Yaacoub El Mansour, 1er étage, N°6 - Maarif
Espace Andalouse, Tél: 05 22 95 14 38

T. 819

عقوب المنصور، فضاء الأندلس، الطابق الأول رقم 6 - المعاريف - الدار البيضاء

173, Boulevard Yacoub El Mansour, Espace Andalouse, 1er étage, N°6 - Maarif

Tél. : 05 22 95 14 38 / 06 66 71 75 15 / E-mail : chahidirhumatologie@gmail

⑤ Algixène 250mg (2bte) 11
47,90 x 2 1-1-1 si Douleur (Mileu
Dehar)

⑥ INEXTUM 20mg (Date de Mûr) 1
82,10 1 sup le sr si pûre
d'Algixène

Dr. CHAHIDI Naïma
Rhumatologue
173, Bd. Yaâcoub El Mansour
Espace Andalousse, 1er Etage N°6
Tél: 05 22 95 14 38

SYNTHEMEDIC

22 rue zoubair brou al aouam roches
noires casablanca

INEXTUM

20 mg

Cpr OR

Bolte 14

840150MP/21NRQ P.P.V: 82,10 DH

6 118001 118001 118001

PER: 02/2028
PPU: 47,90 DH

PER: 02/2028
PPU: 47,90 DH

ALGIXENE® 250

30 Gélules



6 118000 1230069

ALGIXENE® 250

30 Gélules



6 118000 1230069

PHARMACIE HIBA

Dr. Ahmed CHAFRY
092031392

366,00



Dr.BENYAHIA Zakaria
C.E.S de Radiologie
Dr.BERRADA Mohamed
C.E.S de Radiologie

عيادة طبية للفحص بالأشعة

CABINET DE RADIOLOGIE DU MAARIF
IMAGERIE PAR RESONANCE MAGNETIQUE

H/Z

Casablanca , le 18/08/2023

Mme. BENABDERRAZIK KARIMA
DR CHAHIDI NAIMA

Rx BASSIN FACE :

- Remaniements arthrosiques.
- Aspect flou et dense de l'articulation sacro-iliaque droite (sacro-iliite ?).
- Pas d'anomalie par ailleurs.

Rx DES GENOUX EN CHARGE FACE + IFP :

- Discret pincement fémoro-tibial interne bilatéral.
- Pas de foyer osseux focalisé par ailleurs.
- Pas d'anomalie des parties molles.
- Pas de signe de subluxation ou de bascule de la rotule.

Dr. BERRADA M.

Avec mes amicales salutations.

■ ECHODOPPLER COULEUR
■ ECHOGRAPHIE
■ MAMMOGRAPHIE NUMERIQUE

■ DENSITOMETRIE BIPHOTONIQUE
■ PANORAMIQUE DENTAIRE NUMERIQUE
■ RADIOLOGIE NUMERIQUE

■ SCANNER VCT (64 Barettes) ■ I.R.M. (1,5 Tesla)
Angioscanner - Corps entier
coloscanner - Denta-Scanner



Casablanca , le 18/08/2023

Mme. BENABDERRAZIK KARIMA
DR CHAHIDI NAIMA

OSTEODENSITOMETRIE :

Technique : Absorptiomètre Bi- photonique à rayon X (LUNAR).

Sites de Mesures : Avant bras, Rachis lombaire de L1 à L4 et des hanches.

Résultats :

1- Avant Bras droit :

- DMO = 0,721 g/cm².
- Z score = -0,7.
- T score = -1,9.

2- Rachis lombaire :

- DMO = 1,251 g/cm².
- Z score = 2,0.
- T score = 0,6.

3- Col fémoral gauche :

- DMO = 0,970 g/cm².
- Z score = 0,8.
- T score = -0,3.

4- Col fémoral droit :

- DMO = 0,967 g/cm².
- Z score = 0,7.
- T score = -0,3.

DMO (ou B.M.D) = Densité minérale osseuse (g/cm²).

Z-Score : différence entre la valeur mesurée et la valeur moyenne au même âge et pour le même sexe (en écart - type).

T-Score : différence entre la valeur mesurée et la valeur moyenne d'un adulte jeune (30 ans), de même sexe (en écart -type).

Définition de l'OMS :

Normal : T score supérieur ou égale à -1 écart-type

Ostéopénie : T score entre -1 et -2,5 écart-type.

Ostéoporose : T score inférieur ou égal à -2,5 écart-type.

Conclusion:

• Selon les critères de l'OMS il existe une densité minérale osseuse normale au niveau du rachis lombaire et des hanches.

• Une ostéopénie au niveau de l'avant bras droit.



Dr.BENYAHIA Zakaria
C.E.S de Radiologie

Dr.BERRADA Mohamed
C.E.S de Radiologie

عيادة طبية للفحص بالأشعة

CABINET DE RADIOLOGIE DU MAARIF
IMAGERIE PAR RESONANCE MAGNETIQUE

H/Z

Casablanca , le 18/08/2023

Mme. BENABDERRAZIK KARIMA
DR CHAHIDI NAIMA

Rx BASSIN FACE :

- Remaniements arthrosiques.
- Aspect flou et dense de l'articulation sacro-iliaque droite (sacro-iliite ?).
- Pas d'anomalie par ailleurs.

Rx DES GENOUX EN CHARGE FACE + IFP :

- Discret pincement fémoro-tibial interne bilatéral.
- Pas de foyer osseux focalisé par ailleurs.
- Pas d'anomalie des parties molles.
- Pas de signe de subluxation ou de bascule de la rotule.

Dr. BERRADA M.

Avec mes amicales salutations.

■ ECHODOPPLER COULEUR
■ ECHOGRAPHIE
■ MAMMOGRAPHIE NUMERIQUE

■ DENSITOMETRIE BIPHOTONIQUE
■ PANORAMIQUE DENTAIRE NUMERIQUE
■ RADIOLOGIE NUMERIQUE

■ SCANNER VCT (64 Barrettes)
Angioscanner - Corps entier
coloscanner - Denta-Scanner

CABINET DE RADIOLOGIE DU MAARIF

Dr.BENYAHIA Zakaria Dr.BERRADA Mohamed

Rue M.BAHI, Maarif 20100 Casablanca

Patient :	BENABDERRAZIK, KARIMA	ID de l'installation :	
Date de naissance :	29/11/1960 62,7 ans	Médecin Prescripteur :	AUCUN
Taille / Poids :	157,0 cm 65,0 kg	Mesuré :	18/08/2023 14:56:52 (14,10)
Sexe / Ethnie :	Femme Blanc	Analysé :	18/08/2023 14:56:56 (14,10)

RÉSULTATS DÉRIVÉS: DualFemur

Région	DMO ¹ (g/cm ²)	Adulte-Jeune ^{2,7}		Age-Egal ³		CMO (g)	Surface (cm ²)
		(%)	T-score	(%)	Z-score		
Col Gauche	0,961	93	-0,6	113	0,8	4,53	4,71
Col Droit	0,935	90	-0,7	110	0,6	4,38	4,68
Col Moy.	0,948	91	-0,6	111	0,7	4,45	4,70
Col Diff.	0,026	2	0,2	3	0,2	0,15	0,03
Partie supérieure du col Gauche	0,821	100	0,0	123	1,3	1,91	2,33
Partie supérieure du col Droit	0,799	97	-0,2	120	1,1	1,83	2,29
Partie supérieure du col Moy.	0,810	99	-0,1	121	1,2	1,87	2,31
Partie supérieure du col Diff.	0,023	3	0,2	3	0,2	0,09	0,04
Col inférieur Gauche	1,097	-	-	-	-	2,61	2,38
Col inférieur Droit	1,065	-	-	-	-	2,55	2,40
Col inférieur Moy.	1,081	-	-	-	-	2,58	2,39
Col inférieur Diff.	0,032	-	-	-	-	0,06	0,01
Ward Gauche	0,800	88	-0,8	119	1,0	1,97	2,47
Ward Droit	0,788	87	-0,9	117	0,9	1,92	2,44
Ward Moy.	0,794	87	-0,9	118	0,9	1,95	2,45
Ward Diff.	0,012	1	0,1	2	0,1	0,05	0,03
Troch. Gauche	0,751	88	-0,9	103	0,2	9,51	12,65
Troch. Droit	0,747	88	-0,9	102	0,2	10,05	13,46
Troch. Moy.	0,749	88	-0,9	103	0,2	9,78	13,05
Troch. Diff.	0,005	1	0,0	1	0,0	0,55	0,81
Diaph. Gauche	1,166	-	-	-	-	16,64	14,27
Diaph. Droit	1,196	-	-	-	-	16,20	13,54
Diaph. Moy.	1,181	-	-	-	-	16,42	13,91
Diaph. Diff.	0,030	-	-	-	-	0,45	0,73
Total Gauche	0,970	96	-0,3	111	0,8	30,68	31,63
Total Droit	0,967	96	-0,3	111	0,7	30,63	31,69
Total Moy.	0,968	96	-0,3	111	0,7	30,65	31,66
Total Diff.	0,003	0	0,0	0	0,0	0,05	0,05

1 - Statistiquement, 68% des balayages répétés sont à $\pm 1DS$ ($\pm 0,010$ g/cm² pour DualFemur Total)

2 - États-Unis (combinaison de NHANES (âges 20-30) / Lunar (âges 20-40)) Fémur Population de référence (v113)

3 - Ajusté pour l'Age, le Poids (femmes 25-100 kg), l'ethnie

7 - La différence de T-score DualFemur Total est 0,0. L'asymétrie est Aucun.

Nom de fichier : xlalr7iu5.dfx



CABINET DE RADIOLOGIE DU MAARIF

Dr.BENYAHIA Zakaria Dr.BERRADA Mohamed

Rue M.BAHI, Maarif 20100 Casablanca

Patient :	BENABDERRAZIK, KARIMA	ID de l'installation :	
Date de naissance :	29/11/1960 62,7 ans	Médecin Prescripteur :	AUCUN
Taille / Poids :	157,0 cm 65,0 kg	Mesuré :	18/08/2023 14:55:11 (14,10)
Sexe / Ethnie :	Femme Blanc	Analysé :	18/08/2023 14:57:01 (14,10)

RÉSULTATS DÉRIVÉS: Rachis AP

Région	¹ DMO	² Adulte-Jeune		³ Age-Egal		CMO	Surface	Largeur	Taille
	(g/cm²)	(%)	T-score	(%)	Z-score				
L1	1,232	109	0,9	128	2,3	11,19	9,08	3,5	2,63
L2	1,241	103	0,3	120	1,7	12,16	9,80	3,6	2,73
L3	1,331	111	1,1	129	2,5	15,91	11,95	3,8	3,15
L4	1,207	101	0,1	117	1,5	18,22	15,10	4,5	3,36
L1-L2	1,237	106	0,6	124	2,0	23,35	18,88	3,5	5,36
L1-L3	1,273	109	0,9	127	2,3	39,26	30,83	3,6	8,51
L1-L4	1,251	106	0,6	124	2,0	57,48	45,93	3,8	11,87
L2-L3	1,290	108	0,8	125	2,2	28,07	21,76	3,7	5,88
L2-L4	1,256	105	0,5	122	1,9	46,29	36,85	4,0	9,25
L3-L4	1,262	105	0,5	122	1,9	34,13	27,05	4,1	6,51

1 -Statistiquement, 68% des balayages répétés sont à $\pm 1DS$ ($\pm 0,010$ g/cm² pour Rachis AP L1-L4)

2 -États-Unis (combinaison de NHANES (âges 20-30) / Lunar (âges 20-40)) Rachis AP Population de référence (v113)

3 -Ajusté pour l'Age, le Poids (femmes 25-100 kg), l'ethnie

Nom de fichier : xlalr7iu5.dfx



CABINET DE RADIOLOGIE DU MAARIF

Dr.BENYAHIA Zakaria Dr.BERRADA Mohamed

Rue M.BAHI, Maarif 20100 Casablanca

Patient : BENABDERRAZIK, KARIMA
Date de naissance : 29/11/1960 62,7 ans
Taille / Poids : 157,0 cm 65,0 kg
Sexe / Ethnie : Femme Blanc

ID de l'installation :
Médecin Prescripteur : AUCUN
Mesuré : 18/08/2023 14:55:11 (14,10)
Analyse : 18/08/2023 14:57:01 (14,10)

Rachis AP Densité osseuse

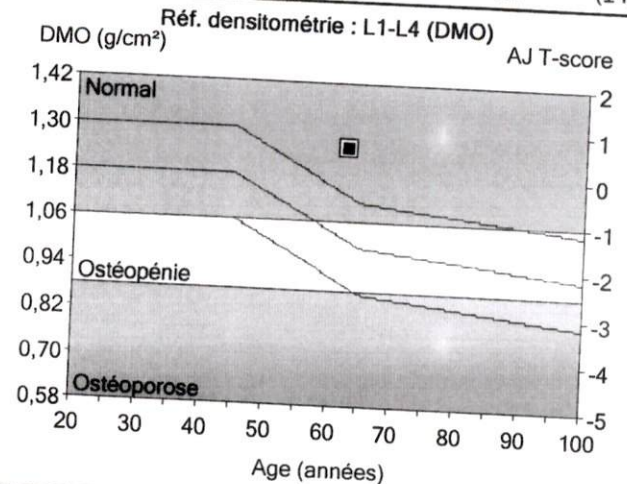
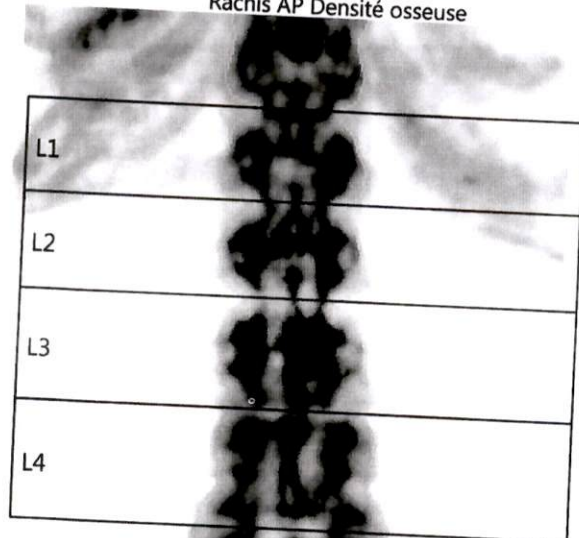

Région	1 DMO (g/cm²)	2 Adulte-Jeune T-score	3 Age-Egal Z-score
L1-L4	1,251	0,6	2,0

Commentaires :

Image non diagnostique

Imprimé : 18/08/2023 14:57:08 (14,10) 76:3,00:50,03:12,0 0,00:9,30 0,60x1,05
20,3:%Gras=26,2%

0,00:0,00 0,00:0,00

Nom de fichier : xlalr7iu5.dfx

Mode de balayage : Standard 37,0 µGy

- 1 - Statistiquement, 68% des balayages répétés sont à ± 1 DS ($\pm 0,010$ g/cm² pour Rachis AP L1-L4)
- 2 - États-Unis (combinaison de NHANES (âges 20-30) / Lunar (âges 20-40)) Rachis AP Population de référence (v113)
- 3 - Ajusté pour l'Age, le Poids (femmes 25-100 kg), l'ethnie
- 11 - Organisation Mondiale de la Santé - Définition de l'ostéoporose et de l'ostéopénie pour les femmes blanches : normal = T-score supérieur ou égal à -1,0 SD ; ostéopénie = T-score compris entre -1,0 et -2,5 SD ; ostéoporose = T-score inférieur ou égal à -2,5 SD (les définitions de l'OMS ne s'appliquent que si le T-score est défini à partir d'une base de données de jeunes femmes blanches en bonne santé).



GE Healthcare

Lunar Prodigy
DF+351005

CABINET DE RADIOLOGIE DU MAARIF

Dr.BENYAHIA Zakaria Dr.BERRADA Mohamed
Rue M.BAHI, Maarif 20100 Casablanca

Patient :	BENABDERRAZIK, KARIMA	ID de l'installation :	
Date de naissance :	29/11/1960 62,7 ans	Médecin Prescripteur :	AUCUN
Taille / Poids :	157,0 cm 65,0 kg	Mesuré :	18/08/2023 15:00:01 (14,10)
Sexe / Ethnie :	Femme Blanc	Analysé :	18/08/2023 15:00:06 (14,10)

RÉSULTATS DÉRIVÉS: Av.-bras Droit

Région	DMO ¹ (g/cm ²)	Adulte-Jeune ²		Age-Egal ³		CMO (g)	Surface (cm ²)
		(%)	T-score	(%)	Z-score		
Radius UD	0,416	89	-1,2	100	0,0	1,45	3,50
Cubitus UD	0,288	-	-	-	-	0,67	2,33
Radius 33 %	0,721	81	-1,9	92	-0,7	1,92	2,66
Cubitus 33 %	0,658	-	-	-	-	1,34	2,04
Les deux UD	0,364	-	-	-	-	2,12	5,83
Les deux 33 %	0,693	-	-	-	-	3,26	4,71
Radius entier	0,567	83	-1,9	93	-0,7	6,74	11,89
Cubitus Total	0,473	-	-	-	-	3,90	8,24
Les deux Total	0,529	-	-	-	-	10,64	20,13

1 -Statistiquement, 68% des balayages répétés sont à $\pm 1DS$ ($\pm 0,020$ g/cm² pour Av.-bras Droit Radius 33 %)
2 -États-Unis (combinaison de NHANES (âges 20-30) / Lunar (âges 20-40)) Avant-bras Population de référence (v113)
3 -Ajusté pour l'Age, l'ethnie
9 -Calibration Lunar utilisée
Nom de fichier : eualzr7iu5.dfa



CABINET DE RADIOLOGIE DU MAARIF

Dr.BENYAHIA Zakaria Dr.BERRADA Mohamed

Rue M.BAHI, Maarif 20100 Casablanca

Patient : BENABDERRAZIK, KARIMA
Date de naissance : 29/11/1960 62,7 ans
Taille / Poids : 157,0 cm 65,0 kg
Sexe / Ethnie : Femme Blanc

ID de l'installation :

Médecin Prescripteur : AUCUN

Mesuré :

Analysé :

18/08/2023

15:00:01

(14,10)

18/08/2023

15:00:06

(14,10)

Av.-bras Droit Densité osseuse

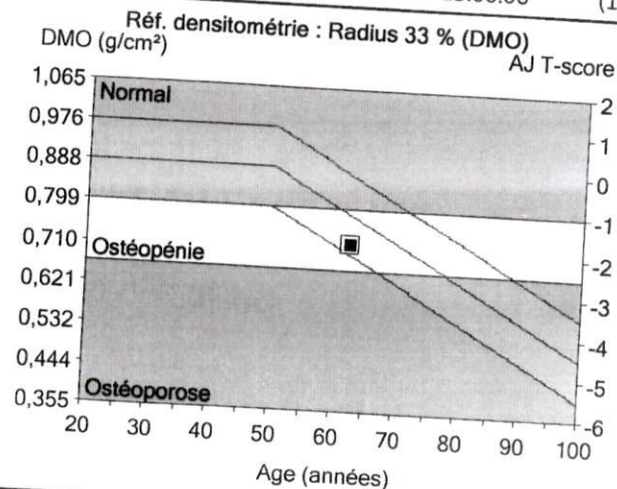
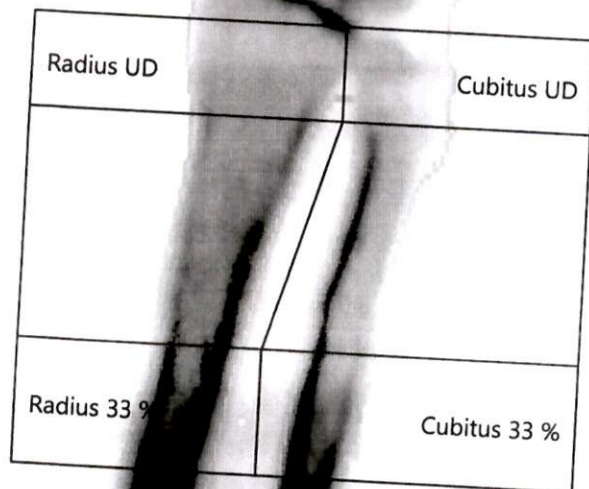

Région	1 DMO (g/cm ²)	2 Adulte-Jeune T-score	3 Age-Egal Z-score
Radius 33 %	0,721	-1,9	-0,7

Commentaires :

Image non diagnostique

Imprimé : 18/08/2023 15:00:10 (14,10) 76:0,15:50,03:12,0 0,00:6,20 0,60x1,05

5,7-%Gras=48,8%

0,00:0,00 0,00:0,00

Longueur de l'avant-bras : 24,9 cm

Nom de fichier : eualzr7iu5.dfa

Mode de balayage : Standard 2,0 µGy

- 1 - Statistiquement, 68% des balayages répétés sont à $\pm 1\text{DS}$ ($\pm 0,020 \text{ g/cm}^2$ pour Av.-bras Droit Radius 33 %)
- 2 - États-Unis (combinaison de NHANES (âges 20-30) / Lunar (âges 20-40)) Avant-bras Population de référence (v113)
- 3 - Ajusté pour l'Age, l'ethnie
- 9 - Calibration Lunar utilisée
- 11 - Organisation Mondiale de la Santé - Définition de l'ostéoporose et de l'ostéopénie pour les femmes blanches : normal = T-score supérieur ou égal à -1,0 SD ; ostéopénie = T-score compris entre -1,0 et -2,5 SD ; ostéoporose = T-score inférieur ou égal à -2,5 SD (les définitions de l'OMS ne s'appliquent que si le T-score est défini à partir d'une base de données de jeunes femmes blanches en bonne santé).



GE Healthcare

Lunar Prodigy
DF+351005

Dr. Chahidi Naima

RHUMATOLOGUE

Spécialiste des maladies des os, articulations
et colonne vertébrale

Ancienne interne des Hôpitaux de Paris

Pathologies rachidiennes (Paris)

Maladies rhumatismales (Lille)

Biothérapie

Ostéoporose



الدكتورة نعيمة شهيدي

أخصائية في جراحة العظام

و المفاصل و الروماتيزم

طبيبة داخلية سابقة بمستشفيات باريس

أمراض العمود الفقري (باريس)

أمراض الروماتيزم (ليل - فرنسا)

العلاج بالأدوية البيولوجية

هشاشة العظام

Casablanca le : 12.12.23

Mme BENARDERRASSIC Kaciou

① Rx Balce face

② Rx de 2 jours du Chape Sac + 30

③ Ostéodensitométrie

RADIOLOGIE MAARIF
BERRADA M. BENYAHIA Z.

17, Rue Med Bahi

Tél : 0522.25.74.82

Fax : 0522.23.77.05

Dr. CHAHIDI Naima
Rhumatologue
173, Bd. Yaâcob El Mansour
Espace Andalusse, 1er Etage N°6
Tél: 05 22 95 14 38

173، شارع يعقوب المنصور، فضاء الأندلس، الطابق الأول رقم 6 - المعاريف - الدار البيضاء

173, Boulevard Yacoub El Mansour, Espace Andalusse, 1er étage, N°6 - Maarif - Casablanca

Tél. : 05 22 95 14 38 / 06 66 71 75 15 / E-mail : chahidirhumatologie@gmail.com

CABINET DE RADIOLOGIE DU MAARIF

Dr. BERRADA M.
Radiologue

Dr BENYAHIA Z.
Radiologue

Domiciliation bancaire : Compte N 013 780011 20 000183001 43 48 BMCI Agence Val d'Anfa-casa
Patente : 34770967 I.F 1087675 ICE : 001745076000019

Casablanca, le 18/08/2023

N/Ref : Facture N° FA7459/23

Nom & Prénom : **BENABDERRAZIK KARIMA**

Date d'examen : 18/08/2023

Examen(s)	
BASSIN F OSTEODENSITOMETRIE OSSEUSE GENOUX + IFP	
Montant TOTAL	1460 DH

ARRETEE LA PRESENTE FACTURE A LA SOMME DE :
MILLE QUATRE CENT SOIXANTE DH

RADIOLOGIE MAARIF
BERRADA M. BENYAHIA Z.
17, Rue Med Bahi
Tél : 0522.25.74.82
Fax : 0522.23.77.05

17, Rue Mohamed BAHY (es. Rue Meissonnier) en face du bureau de pointage des taxis-
Maarif. Casablanca 20100 Tél : 0522257482.237934/253030. Fax : 0522237705

Dr. Chahidi Naima

RHUMATOLOGUE

Spécialiste des maladies des os, articulations
et colonne vertébrale

Ancienne interne des Hôpitaux de Paris

Pathologies rachidiennes (Paris)

Maladies rhumatismales (Lille)

Biothérapie

Ostéoporose



الدكتورة نعيمة شهيدي

أخصائية في جراحة العظام

و المفاصل و الروماتيزم

طبيبة داخلية سابقة بمستشفيات باريس

أمراض العمود الفقري (باريس)

أمراض الروماتيزم (ليل - فرنسا)

العلاج بالأدوية البيولوجية

حشاشة العظام

Casablanca le : 18.10.123

Amr KENABDE RABIE Korima

NPS, Kp

VS

CRP

ESR

Créatinine

ASAT avant 1800

Calcémie = 1.2

HB, Hc

Ante visite 1800

CT, ITG, Hb, Kp

Calcémie

Aluménée



200 Vitamine D

Phosphorée

FTT intacte

TSPL

Facteur Rheumato

AAN

Anti-ECT

Ferritinée

Dr. CHAHIDI Naima
Rhumatologue
173, Bd Yaacoub El Mansour
Espace Andalouse, 1er Etage N°6
Tél: 05 22 95 14 38

Anoual

Laboratoire de Biologie médicale
Génétique moléculaire
Radio immuno-analyse
Diagnostic Prénatal
Biologie de la Reproduction



مختبر أنوال

Docteur Jamal FEKKAK
Radio-biologiste
Ancien Attaché des Hôpitaux de Paris
Diplômé de l'Université Paris VII
et de l'Institut Pasteur de Paris
Biologiste Qualiticien

FACTURE N° 2303190011

Mme Karima BENABDERRAZIK

Demande N° 2303190011

Date de l'examen : 19-08-2023

Analyses :

Récapitulatif des analyses			
CN	Analyse	Val	Clefs
PSAD	Prélevement sang adulte	E25	E
	ALAT (transaminase TGP)	B20	B
	ASAT (transaminase TGO)	B20	B
	Cholestérol	B20	B
	Calcium	B20	B
	Créatinine	B20	B
	CEP us	B100	B
	Electrophorèse des protéines sériques	E300	E
	G.G.T.	B20	B
	HtA1c	B100	B
	Triglycérides	B20	B
	Vitamin. D 25 - OH (D2+D3)	B450	B
	LDL Dosage direct	B20	B
	Vitesse de sédimentation	B20	B
	Protéines totales	B20	B
	Albumine	B20	B
	Glycémie à jeun	B20	B
	Phosphore	B20	B
	TSHus	B200	B
	PTH	E500	E
	Ferritine	B250	B
	Acide Urique	B20	B
	NT	B20	B
	Cholestérol HDL	B20	B
	FACTEURS RHUMATOÏDES IgM	E300	E
	FACTEURS RHUMATOÏDES IgA	E400	E
	Acanti-Nucléaire	E300	E
	AC ANTI-ANTIGÈNES NUCLÉAIRES SOLUBLES Recherche	E1000	E

Total des B : 1790

TOTAL DOSSIER : 5150 DH

Arrêtée la présente facture à la somme de : cinq mille cent cinquante dirhams (DH)

**Il est Strictement Interdit de Changer les Noms,
Prénoms et les Dates des Analyses.**

Anoual

Laboratoire de Biologie médicale
Genétique moléculaire
Radio immuno-analyse
Diagnostic Prenatal
Biologie de la Reproduction

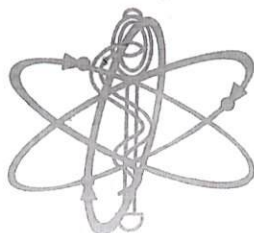

مختبر أنوال

Docteur Jamal FEKKAK
Radio-biologiste
Ancien Attaché des Hôpitaux de Paris
Diplômé de l'Université Paris VII
et de l'Institut Pasteur de Paris
Biologiste Qualiticien

Nom/Prénom: BENABDERRAZIK KARIMA

Prélèvement du: 19/08/2023

ID : 2408190011

Électrophorèse des Protéines Sériques

Technique capillaire (sebia)

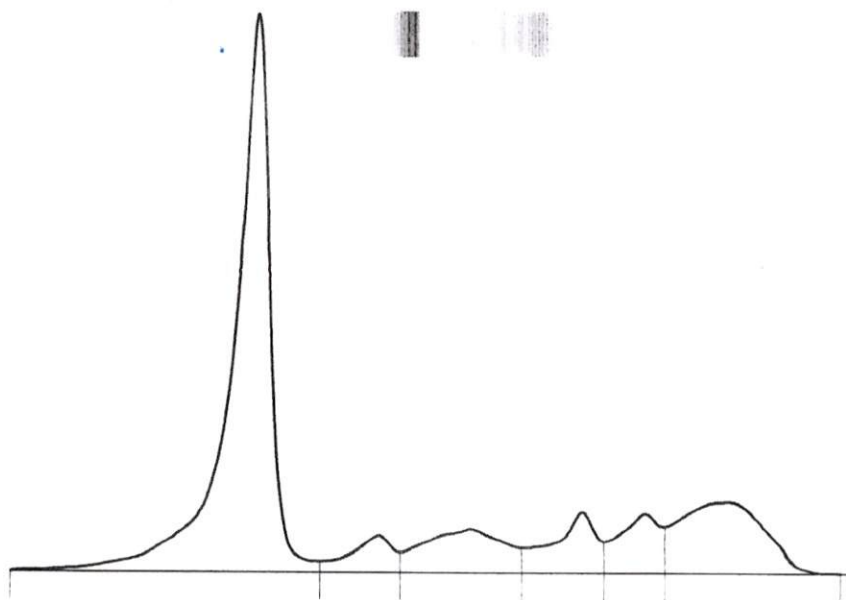

Rapp.A/G : 1,31

Protides .T 76 g/L

Fractions	%	Normales %	g/L	Normales g/L
Albumine	56,8	55,8 - 66,1	43,17	40,20 - 47,60
Alpha 1	4,1	2,9 - 4,9	3,12	2,10 - 3,50
Alpha 2	9,3	7,1 - 11,8	7,07	5,10 - 8,50
Beta 1	6,9	4,7 - 7,2	5,24	3,40 - 5,20
Beta 2	6,6	3,2 - 6,5	5,02	2,30 - 4,70
Gamma	16,3	11,1 - 18,8	12,39	8,00 - 13,50

Signature

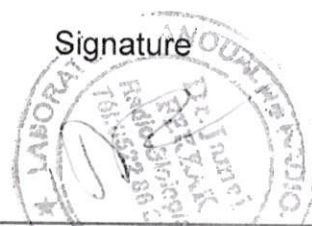

Laboratoire Anoual

Laboratoire de Biologie Médicale
Biologie Moléculaire
Biologie Spécialisée
Radio immuno-analyse
Diagnostic Prénatal

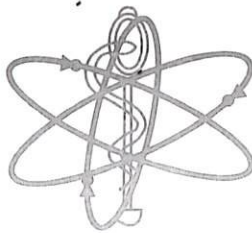

مختبر أنوال

Docteur Jamal FEKKAK

Radio-biologiste

Ancien Attaché des Hôpitaux de Paris

Diplômé de l'Université Paris VII

et de l'Institut Pasteur de Paris

Biologiste Qualiticien

Mme Karima BENABDERRAZIK

Né(e) le : 29-11-1960

Dossier N° : 2308190011

Date de l'examen : 19-08-2023

Prélevé le : 19-08-2023 08:56 en interne

Edité le : 26-08-2023

DR : Naima CHAHIDI

Adresse :

Page 5 / 5



ACCREDITATION
N° 8 3245
Portée disponible sur
www.cofrac.fr

Seules certaines prestations rapportées dans ce document sont couvertes par l'accréditation. Elles sont identifiées par le symbole [AC].

FACTEURS RHUMATOIDES IgM :

(EliA RF IgM (Thermo Fisher Scientific))

1.70 IU/ml (<3.50)

Interprétation :

< 3.5 IU/ml : Négatif

3.5-5 IU/ml : Taux limite

> 5 IU/ml : Positif

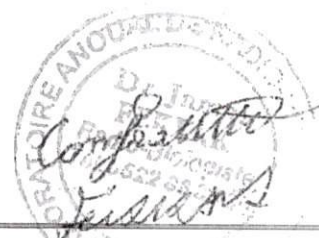

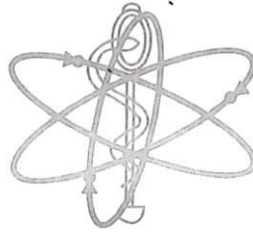

Mme Karima BENABDERRAZIK
Né(e) le : 29-11-1960
Dossier N° : 2308190011
Date de l'examen : 19-08-2023
Prélevé le : 19-08-2023 08:56 en interne
Edité le : 26-08-2023

DR : Naima CHAHIDI
Adresse :

Page 1 / 5



ACCREDITATION
N° 8 3245
Portée disponible sur
www.cofrac.fr

Seules certaines prestations rapportées dans ce document sont couvertes par l'accréditation. Elles sont identifiées par le symbole [AC].

HEMATOCYTOLOGIE

Hémogramme

Cytométrie de flux sur ABX Pentra (échantillon primaire : sang total EDTA)

				09-03-2023
Leucocytes [AC]	4.50	milliers/ μ l	(4.00-10.00)	5.60
Hématies : [AC]	4.37	millions/ μ l	(3.80-5.80)	4.13
Hémoglobine : [AC]	12.7	grs/dL	(11.5-16.0)	12.1
Hématocrite : [AC]	37.6	%	(37.0-47.0)	36.3
VGM : [AC]	86.0	μ 3	(80.0-100.0)	88.0
TCMH : [AC]	29.0	pg	(27.0-32.0)	29.2
CCMH : [AC]	33.7	g/dl	(32.0-36.0)	33.2
RDW : [AC]	13.0	%	(11.0-16.0)	12.5
Polynucléaires Neutrophiles :	54.3	%		56.8
Soit:	2.44	milliers/mm3	(2.00-7.50)	3.18
Polynucléaires Eosinophiles :	1.8	%		1.8
Soit:	0.08	milliers/mm3	(0.00-0.50)	0.10
Polynucléaires Basophiles :	0.3	%		0.5
Soit:	0.01	milliers/mm3	(0.00-0.20)	0.03
Lymphocytes :	36.6	%		35.1
Soit:	1.65	milliers/mm3	(1.00-4.00)	1.97
Monocytes :	7.0	%		5.8
Soit:	0.32	milliers/mm3	(0.20-1.00)	0.32
Plaquettes : [AC]	262		(150-500)	269

Vitesse de sédimentation

				09-03-2023
VS 1ère heure	43	mm		41
(VES-MATIC EASY)				
Valeur normale inférieure à	36			36

BIOCHIMIE SANGUINE

				09-03-2023
Glycémie à jeun [AC]	1.01	g/l	(0.74-1.09)	0.84
(Enzymatique HK/G6PDH- Cobas 6000® Roche)	5.61	mmol/l	(4.11-6.05)	
				09-03-2023
Créatinine [AC]	6.8	mg/l	(5.0-9.0)	6.1
(Jaffé, Colorimétrique Cinétique- Cobas 6000® Roche)	60.2	μ mol/l	(44.3-79.7)	

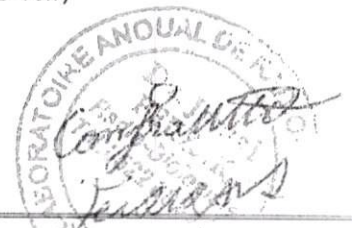

Laboratoire Anoual

Laboratoire de Biologie Médicale
Biologie Moléculaire
Biologie Spécialisée
Radio immuno-analyse
Diagnostic Prénatal

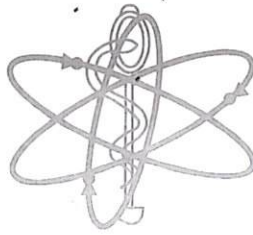

مختبر أنوال

Docteur Jamal FEKKAK
Radio-biologiste
Ancien Attaché des Hôpitaux de Paris
Diplômé de l'Université Paris VII
et de l'Institut Pasteur de Paris
Biologiste Qualiticien

Mme Karima BENABDERRAZIK

Né(e) le : 29-11-1960

Dossier N° : 2308190011

Date de l'examen : 19-08-2023

Prélevé le : 19-08-2023 08:56 en interne

Edité le : 26-08-2023

DR : Naima CHAHIDI

Adresse :

Page 2 / 5



ACCREDITATION
N° 8 3245
Portée disponible sur
www.cofrac.fr

Seules certaines prestations rapportées dans ce document sont couvertes par l'accréditation. Elles sont identifiées par le symbole [AC] .

Acide Urique [AC]

(Colorimétrique enzymatique Uricase/PAP – Cobas 6000® Roche)

37 mg/l (24-57)
220.2 µmol/l (142.8-339.2)

09-03-2023
27

Cholestérol total [AC]

(Colorimétrique Enzymatique – Cobas 6000® Roche)

2.09 g/l (<2.00)
5.41 mmol/l (<5.17)

09-03-2023
2.06

HDL-Cholestérol [AC]

(Enzymatique Colorimétrique Cobas 6000® Roche)

0.82 g/l (>0.65)
2.12 mmol/l (>1.68)

09-03-2023
0.78

LDL-Cholestérol (direct) [AC]

(Enzymatique Colorimétrique – Cobas 6000® Roche)

1.23 g/L (<1.55)
3.18 mmol/L (<4.01)

09-03-2023
1.14

Les valeurs suivantes représentent les taux chez l'adulte en terme de risque de maladie coronarienne :

-Faible: <1.29 g/L (2.59 mmol/L)

-Intermédiaire: 1.30 à 1.59 g/L (3.35 à 4.12 mmol/L)

-Élevé: 1.60 à 1.89 g/L (4.13 à 4.92 mmol/L)

-Très élevé: >1.90 g/L (>4.92 mmol/L)

Triglycérides [AC]

(GPO/PAP – Cobas 6000® Roche)

0.62 g/l (<1.50)
0.70 mmol/l (<1.70)
5.4 % (4.0-6.0)

09-03-2023
0.69

HBA1c

(Automate HLC-723G8 /HPLC)

Changement d'automate à partir du 05/08/2023

Ferritine [AC]

(ECLIA- COBAS 6000® Roche)

105.6 ng/mL (13.0-150.0)

09-03-2023
106.1

CRP.us [AC]

(Immunoturbidimétrie – Cobas 6000® Roche)

0.9 mg/L (<5.0)

09-03-2023
<0.5

Albumine [AC]

(Colorimétrique Vert de bromocrésol- Cobas 6000® Roche)

43.9 g/l (35.0-52.0)
636.1 mmol/l (507.2-753.5)



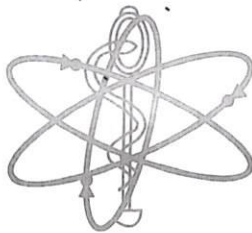

Mme Karima BENABDERRAZIK

Né(e) le : 29-11-1960

Dossier N° : 2308190011

Date de l'examen : 19-08-2023

Prélevé le : 19-08-2023 08:56 en interne

Edité le : 26-08-2023

DR : Naima CHAHIDI

Adresse :

Page 3 / 5



ACCREDITATION
N° 8 3245
Portée disponible sur
www.cofrac.fr

Seules certaines prestations rapportées dans ce document sont couvertes par l'accréditation. Elles sont identifiées par le symbole [AC].

Electrophorèse des protéines sériques

Courbe

Voir feuille ci-jointe

IONOGRAMME SANGUIN

Echantillon primaire : plasma hépariné

Calcium [AC]

(5-Nitro 5-méthyl-BAPTA Cobas 6000® Roche)

91 mg/l
2.27 mmol/l

(88-102)
(2.20-2.54)

09-03-2023
96

Protéines totales [AC]

(Colorimétrique Biuret- Cobas 6000® - Roche)

76 g/l

(44-87)

09-03-2023
72

Phosphore [AC]

(Molybdate/UV- Cobas 6000® - Roche)

38 mg/l
1.2 mmol/l

(25-45)
(0.8-1.4)

ENZYMOLOGIE

Transaminases GOT (ASAT) [AC]

(IFCC, sans PYP- Cobas 6000® Roche)

21 UI/L

(<32)

25-10-2019
24

Transaminases GPT (ALAT) [AC]

(IFCC, sans PYP Cobas 6000® Roche)

12 UI/L

(<33)

25-10-2019
26

G.G.T [AC]

(Colorimétrique Enzymatique IFCC- Cobas 6000® Roche)

32 UI/L

(<36)

25-10-2019
35

HORMONOLOGIE

PTH [AC]

(ECLIA- COBAS 6000® Roche)

25.3 pg/ml
2.68 pmol/l

(15.0-65.0)
(1.59-6.89)

BILAN THYROIDIEN

Echantillon primaire : Sérum

TSHus [AC]

(ECLIA - COBAS 6000® Roche)

2.03 µUI/ml

(0.27-4.20)

13-11-2020
1.91



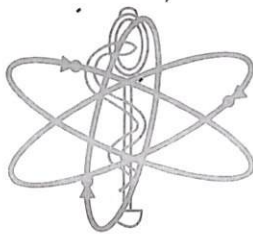

Mme Karima BENABDERRAZIK
Né(e) le : 29-11-1960
Dossier N° : 2308190011
Date de l'examen : 19-08-2023
Prélevé le : 19-08-2023 08:56 en interne
Edité le : 26-08-2023

DR : Naima CHAHIDI
Adresse :

Page 4 / 5



ACCREDITATION
N° 8 3245
Portée disponible sur
www.cofrac.fr

Seules certaines prestations rapportées dans ce document sont couvertes par l'accréditation. Elles sont identifiées par le symbole [AC].

VITAMINOLOGIE

échantillon primaire : sérum

10-03-2023

25-OH-Vitamine D (D2+D3)

((Chimiluminescence - COBAS 6000® Roche))

Insuffisance en vitamine D : Entre 47.5 à 72.5 nmol/l (19 à 29 ng/ml)

Carence en vitamine D : < 50 nmol/l (< 20 ng/ml)

81.6 nmol/l (>75.0)
32.6 ng/ml (>30.0)

53.1

AUTO-IMMUNITE

Echantillon primaire : Sérum

AAN par IF

<100

Aspect de la fluorescence

Un titre supérieur ou égal à 160 est considéré significatif et doit faire l'objet d'une recherche des spécificités anti-ADN natif et anti-antigènes solubles nucléaires.

Cette recherche manque de sensibilité pour la mise en évidence des anti-synthétase (anti-JO1) et il convient de les rechercher spécifiquement en cas de suspicion clinique.

Des discordances peuvent également être observées en cas de présence d'un anti-TRIM21 (SSA-RO52), non détecté par cette méthode.

Passage à une dilution de dépistage à 160 à compter de Novembre 2022

AC ANTI-ANTIGENES NUCLEAIRES SOLUBLES (Recherche):

(RNP70, A, C), SSA/Ro (60 kDa, 52 kDa, SS-B/La, Centromère B, Scl-70 et Jo-1, SmD3)

Ratio

0.1

(EliA Symphony S (Thermo Fisher Scientific))

Interprétation :

< 0.7: Négatif

0.7-1: Taux limite

> 1: Positif

FACTEURS RHUMATOIDES IgA :

5.10 IU/ml (<14.00)

(EliA RF IgA (Thermo Fisher Scientific))

Interprétation :

< 14 IU/ml : Négatif

14-20 IU/ml : Taux limite

> 20 IU/ml : Positif

