

RECOMMANDATIONS IMPORTANTES A LIRE POUR ACTIVER LES REMBOURSEMENTS ET EVITER LES REJETS

Conditions générales :

- Le cadre réservé à l'adhérent doit être dûment renseigné.
- Le cadre réservé au médecin doit être renseigné par le praticien lui-même notamment la nature de la maladie.
- La validité de la feuille de soins est limitée à 3 mois à compter de la première consultation.
- L'entente préalable est exigée pour toute hospitalisation médicale, chirurgicale, soins dentaires spéciaux, extractions multiples, parodontie orthodontie, prothèses dentaires, prothèses auditives ou orthopédiques ainsi que pour tous les actes effectués en série.
- En cas d'accident, une déclaration précisant les causes et circonstances de l'accident est à joindre à la feuille de soins.

Pharmacie :

- Les vignettes des médicaments doivent être obligatoirement jointes aux ordonnances.
- Pour les médicaments sans vignettes une facture de la pharmacie doit être jointe.

Radiologie et Biologie :

- La facture ainsi qu'une copie des résultats des analyses ou du compte rendu (sous pli confidentiel) doivent être jointes à l'ordonnance médicale pour toute demande de remboursement.
- Un pli confidentiel du médecin prescripteur des analyses ou radios peut être demandé par le médecin conseil de la mutuelle.

Optique :

- L'ordonnance du médecin prescripteur et la facture de l'opticien sont à joindre à la feuille de soins.

Rééducation :

- L'entente préalable renseignée par le médecin prescripteur est exigée avant le début des séances de rééducations.
- Pour le remboursement, la facture et le calendrier des séances effectuées sont à joindre à la feuille de soins.

Dentaire :

- En cas de prothèses ou de traitement canaux, l'accord préalable renseigné sur la feuille de soins est obligatoire avant le début de traitement.
- La facture doit être jointe à la feuille de soins pour toute demande de remboursement.
- La radio-après soins est obligatoire en cas de prothèses ou de traitement canaux.

Maladie et Affection Longue Durée ALD et ALC :

- La déclaration de maladie chronique doit être renseignée par le médecin prescripteur et renouvelée tous les 6 mois.

Adresses Mails utiles

- Reclamation : contact@mupras.com
- Prise en charge : pec@mupras.com
- Adhésion et changement de statut : adhesion@mupras.com

La MUPRAS garantit le respect de la loi n° 09-08 relative à la protection des personnes physiques à l'égard du traitement des données à caractère personnel.

MUPRAS : Centre Allal Ben Abdellah - 6ème Etage Angle Rue Mohamed Fakir et Rue Allal Ben Abdellah - Quartier de l'Horloge Casablanca 20000 - Tél. : 05 22 20 45 45 (LG) - Fax : 05 22 22 78 18 - www.mupras.com



MUPRAS
Mutuelle de Prévoyance
& d'Actions Sociales
de Royal Air Maroc

Déclaration de Maladie

N° W21-301965

☐ Maladie

☐ Dentaire

☐ Optique

☐ Autres

Cadre réservé à l'adhérent (e)

Matricule :

0361

Société :

R.A.M.

☐ Actif

☒ Pensionné(e)

☐ Autre

Nom & Prénom :

AOUADI HADJ

Date de naissance :

11/12/1941

Adresse :

33 Rue d'IMMOUZER (Hay-Salam) ex CIL

Tél. :

Total des frais engagés :

Dhs

Cadre réservé au Médecin

Cachet du médecin :

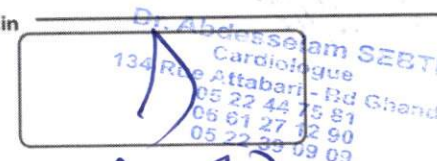

Date de consultation :

10/12/2023

Nom et prénom du malade :

AOUADI HADJ

Age :

Lien de parenté :

☐ Lui-même

☐ Conjoint

☐ Enfant

Nature de la maladie :

Hypertension artérielle

En cas d'accident préciser les causes et circonstances :

Dans le cas où la maladie aurait un caractère confidentiel, communiquer les renseignements sous pli confidentiel à l'attention du médecin conseil de la Mutuelle.

J'atteste sur l'honneur l'exactitude des renseignements portés sur la présente déclaration. Je déclare avoir pris connaissance de la clause relative à la protection des données personnelles.

Fait à :

Signature de l'adhérent(e) :

Le :

07/12/2023

VOLET ADHÉRENT

RELEVÉ DES FRAIS ET HONORAIRES				
Dates des Actes	Natures des Actes	Nombre et Coefficient	Montant détaillé des Honoraires	Cachet et signature du Médecin attestant le Paiement des Actes
11/07/23	3000	INP: 109M16BKR
11/07/23	10000	INP: 109M16BKR

EXECUTION DES ORDONNANCES		
Cachet du Pharmacien ou du Fournisseur	Date	Montant de la Facture
PHARMACIE LONGCHAMP Rafaa FAZI BENLAMLIH Rue Toulouse C.I.L. - Case N° 05 22 36 47 51	11/07/23	1769,50

ANALYSES - RADIOGRAPHIES			
Cachet et signature du Laboratoire et du Radiologue	Date	Désignation des Coefficients	Montant des Honoraires

AUXILIAIRES MEDICAUX						
Cachet et signature du Particien	Date des Soins	Nombre				Montant détaillé des Honoraires
		AM	PC	IM	IV	

RELEVÉ DES FRAIS ET HONORAIRES				
Le praticien est prié de préciser la dent traitée, l'acte pratiqué en indiquant la nature des soins.				
Important : Veuillez joindre les radiographies en cas de prothèses ou de traitement canalaires, ainsi que le bilan de l'ODF.				
SOINS DENTAIRES	Dents Traitées	Nature des Soins	Coefficient	INP : <input type="text"/>
				COEFFICIENT DES TRAVAUX <input type="text"/> MONTANTS DES SOINS <input type="text"/> DEBUT D'EXECUTION <input type="text"/> FIN D'EXECUTION <input type="text"/>
O.D.F. PROTHESES DENTAIRES	DETERMINATION DU COEFFICIENT MASTICATOIRE		COEFFICIENT DES TRAVAUX <input type="text"/>	
	H 25533412 21433552 00000000 00000000 D 00000000 G 00000000 35533411 11433553 B		MONTANTS DES SOINS <input type="text"/> DATE DU DEVIS <input type="text"/> DATE DE L'EXECUTION <input type="text"/>	
	(Création, remont, adjonction) Fonctionnel, Thérapeutique, nécessaire à la profession			
VISA ET CACHET DU PRATICIEN ATTESTANT LE DEVIS			VISA ET CACHET DU PRATICIEN ATTESTANT L'EXECUTION	

مركز تشخيص واستكشاف أمراض القلب والشرايين
Centre de Consultation et d'Exploration Cardio Vasculaire

Dr. Abdesselam SEBTI
Cardiologue
Diplôme de la Faculté de Médecine
de Toulouse - France



الدكتور عبد السلام سبتي
اختصاصي في أمراض القلب
خريج كلية الطب بتولوز - فرنسا

Casablanca, le
Le 11/07/2023

NOTE DES HONORAIRES

Patiente : Mr DAOUADI EL HADJ

Examen :

10/07/2023

CONSULTATION + ELECTROCARDIOGRAMME

11/07/2023

HOLTER TENSIONNEL

..... 300 DH

TOTAL

1300 DH

Arrêter la facture à la somme de mille trois cent dirhams.

Dr. Abdesselam SEBTI
Cardiologue
134 Rue Attabari - Bd Ghandi
05 22 44 75 81
06 61 27 12 90
05 22 39 03 85

En cas d'urgence contacter : 06 61 27 12 90 Ou clinique CASA ANFA : 05 22 94 56 33

134 Rue Attabari 4^{ème} étage Bd Ghandi - Casablanca
الدار البيضاء

الهاتف : 05 22 44 75 81 / 06 61 27 12 90 / 06 63 89 13 56

Email : centrecardiordrsebti@gmail.com

NOM: DOUADI ELHADJ ID : Genre : Age : 0 DOB : 10-07-2023 Date of Test : 10-07-2023 16:33
Case #: Investigation #: Médecin Référent: Dr SEBTI Abdesselam

10mm/mV 25mm/s

Filtre Principal: On Filtre ADS: On

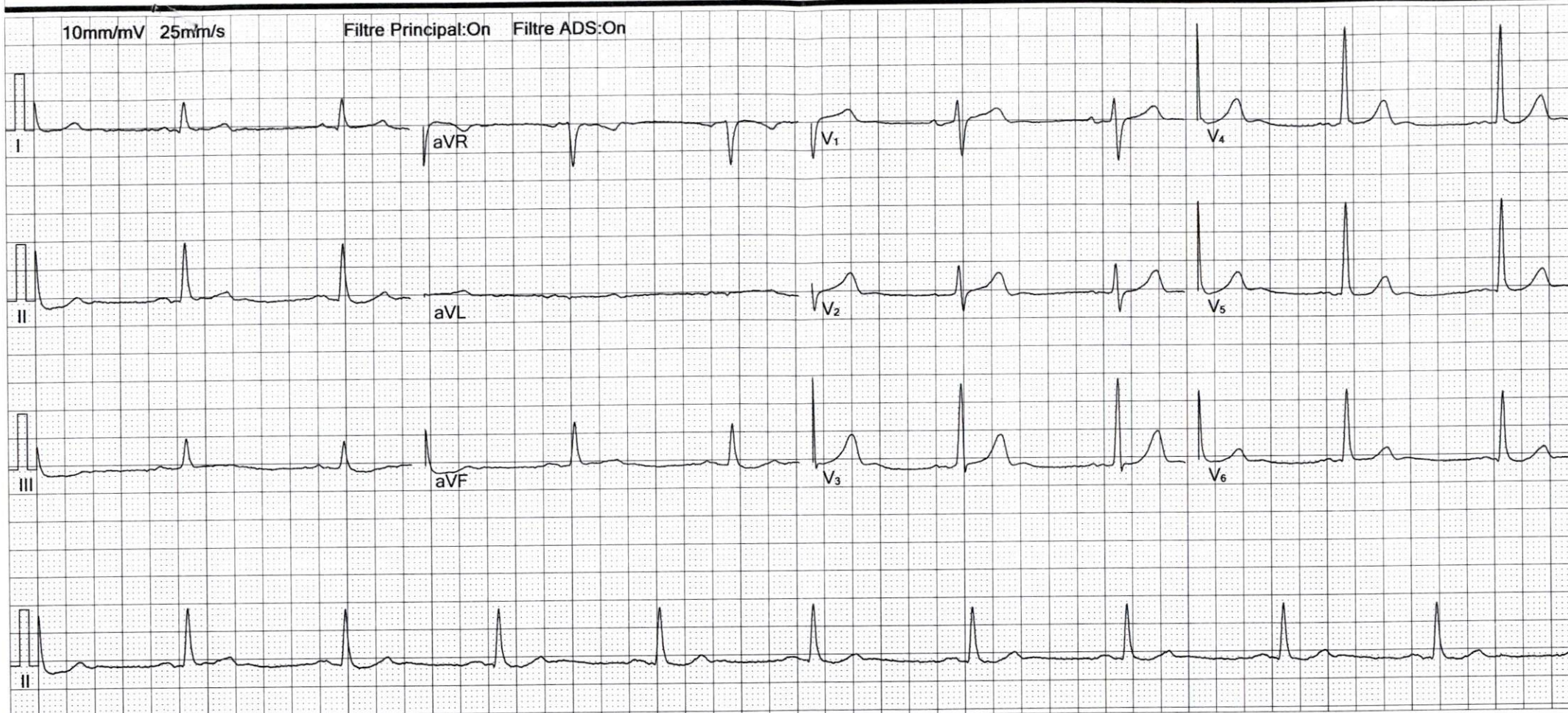

Fréquence :	1000 Hz	Intervalle QT :	409 ms
Durée Echantillon :	14 s	Intervalle QTc :	388 ms
FC :	54 bpm	Axe P :	57.7°
Durée P :	99 ms	Axe QRS :	62.6°
Durée QRS :	89 ms	Axe T :	21.9°
Durée T :	290 ms	RV5/SV1:	1.60/0.62mV
PQ Interval :	160 ms	RV5+SV1:	2.22mV

Suggestion :

Dr. Abdesselam SEBTI
Cardiologue
134 Rue Attabari, Ed Ghandi
05 22 44 75 81
06 61 27 12 90
05 22 39 09 09

Signature Médecin:

Dr SEBTI Abdesselam

Nom : DOUADI EL HADJ ID : 2023
Début du test: 2023/07/10 18:05 Fin du test 2023/07/11 17:23 Durée: 23Heure18Minute

Information patient

ID : 2023 Âge: 82
Nom : DOUADI EL HADJ Homme/Femme: Male
Adresse: CASABLANCA Taille: --cm
Poids: --kg
N° sortie patient : Nationalité:
N ° d'entrée: Date de naissance: 1941/12/11
N ° de lit: Téléphone:
Département No .: Email:

Médicaments actuels

Examiner le résultat

Toutes les moyennes de BP: 87.8/52.6mmHg
Moyennes Bp du jour : 87.6/52.7mmHg Seuil BP: 135/85mmHg
Moyennes Bp de Nuit : 88.5/52.2mmHg Seuil BP: 120/80mmHg
Valeur de charge BP de jour: Normale<40% Valeur de charge BP de nuit: Normale<50%
SYS(>135mmHg) 2.4% SYS(>120mmHg) 0.0%
DIA(>85mmHg) 0.0% DIA(>80mmHg) 0.0%
SYS Maximum 136mmHg Heure 2023/7/10 21:43 SYS Minimum 70mmHg Heure 2023/7/11 12:41
Maximum DIA 74mmHg Heure 2023/7/10 18:26 Minimum DIA 41mmHg Heure 2023/7/11 00:45
Rythme circadien BP:SYS Nuit Des -1.0% DIA Nuit Des. 1.1% Normal:10%-15%
BP CV: Tous:SYS 14.1% DIA 14.2% Index athérogène: 0.5
Jour:SYS 15.5% DIA 15.1%
Nuit:SYS 8.9% DIA 10.5%

Commentaires & diagnostique

1 en blanc Hypertension

Dr. Abdesselam SEBTI
Cardiologue
134 Rue Agabari - Bd Ghandi
05 22 44 71 81
05 61 27 12 90
05 22 39 03 03

Docteur

Assistant

Date

Dr SEBTI Abdesselam					
Nom :	DOUÂDI EL.HADJ			ID :	2023
Début du test:	2023/07/10 18:05	Fin du test	2023/07/11 17:23	Durée:	23Heure18Minute

Décision Statistique

Mesures réussies/Total: 54/78 (69.2%)

Statistiques BP

Total Mesures :			54					
	Max	Heure	Min	Heure	Moy	SD	SE	CV
Systole (mmHg)	136.0	21:43	70	12:41	87.8	12.4	1.7	0.1
Diastole (mmHg)	74.0	18:26	41	00:45	52.6	7.4	1.0	0.1
FC (BPM)	102.0	18:46	51	08:40	61.7	9.2	1.2	0.1
MAP (mmHg)	103.0	21:43	53	12:41	66.1	9.8	1.3	0.1
PP (mmHg)	66.0	21:43	27	14:00	35.2	--	--	--
Systole> 135/120mmHg		1.9%		Diastole> 85/80mmHg		0.0%		
Mesures de jour:			41					
	Max	Heure	Minimum	Heure	Moy	SD	SE	CV
Systole (mmHg)	136	21:43	70	12:41	87.6	13.5	2.1	0.2
Diastole (mmHg)	74	18:26	42	20:20	52.7	8.0	1.2	0.2
FC(BPM)	102	18:46	51	08:40	62.1	9.8	1.5	0.2
Moy (mmHg)	103	21:43	53	12:41	66.2	10.5	1.6	0.2
PP (mmHg)	66	21:43	27	14:00	34.9	--	--	--
Systole> 135mmHg		2.4%		Diastole> 85mmHg		0.0%		
Mesures de nuit:			13					
	Max	Heure	Min	Heure	Moyennes	SD	SE	CV
Systolique (mmHg)	100.0	22:31	73	00:45	88.5	7.9	2.2	<0.1
Diatolique (mmHg)	62.0	22:06	41	00:45	52.2	5.5	1.5	0.1
FC (BPM)	74.0	22:31	52	06:45	60.4	6.8	1.9	0.1
MAP (mmHg)	78.0	22:06	53	00:45	65.8	6.9	1.9	0.1
PP (mmHg)	46.0	22:31	32	06:45	36.3	--	--	--
Systole> 120mmHg		0.0%		Diastole> 80mmHg		0.0%		

Dr SEBTI Abdesselam

Nom : DOUADI ELHADJ

ID : 2023

Début du test: 2023/07/10 18:05

Fin du test 2023/07/11 17:23

Durée: 23Heure18Minute

Données Mesurées

Num	Date	Heure	Sys	Moy	Dia	PP	FC	Etat	Commentaire
1	2023/7/10	18:11	116	86	66	50	57	0	
2	2023/7/10	18:26	122	92	74	48	80	0	
3	2023/7/10	18:46	106	81	66	40	102	0	
4	2023/7/10	19:23	86	60	49	37	54	0	
5	2023/7/10	19:40	78	57	43	35	52	0	
6	2023/7/10	20:00	80	58	45	35	55	0	
7	2023/7/10	20:20	79	55	42	37	51	0	
8	2023/7/10	20:40	91	66	50	41	58	0	
9	2023/7/10	21:00	93	67	56	37	63	0	
10	2023/7/10	21:20	85	59	45	40	60	0	
11	2023/7/10	21:43	136	103	70	66	80	0	
12	2023/7/10	22:06	100	78	62	38	65	0	
13	2023/7/10	22:31	100	73	54	46	74	0	
14	2023/7/10	23:15	80	58	46	34	68	0	
15	2023/7/11	00:06	95	71	57	38	69	0	
16	2023/7/11	00:45	73	53	41	32	64	0	
17	2023/7/11	01:30	88	66	52	36	55	0	
18	2023/7/11	02:15	96	75	59	37	61	0	
19	2023/7/11	03:01	82	58	46	36	58	0	
20	2023/7/11	03:52	93	68	54	39	55	0	
21	2023/7/11	04:30	87	63	51	36	57	0	
22	2023/7/11	05:15	81	62	49	32	52	0	
23	2023/7/11	06:00	89	66	53	36	55	0	
24	2023/7/11	06:45	86	65	54	32	52	0	
25	2023/7/11	07:00	86	68	58	28	54	0	
26	2023/7/11	07:20	81	65	53	28	55	0	
27	2023/7/11	07:40	81	60	48	33	54	0	
28	2023/7/11	08:00	80	60	48	32	51	0	
29	2023/7/11	08:20	84	65	52	32	53	0	
30	2023/7/11	08:40	85	66	53	32	51	0	
31	2023/7/11	09:01	93	76	64	29	68	0	
32	2023/7/11	09:20	83	63	52	31	65	0	
33	2023/7/11	09:40	78	58	47	31	64	0	
34	2023/7/11	10:00	76	57	44	32	62	0	
35	2023/7/11	10:21	78	60	49	29	62	0	
36	2023/7/11	10:41	76	57	45	31	66	0	
37	2023/7/11	11:00	76	57	48	28	64	0	
38	2023/7/11	11:20	86	64	50	36	65	0	
39	2023/7/11	11:40	88	65	53	35	64	0	
40	2023/7/11	12:01	75	58	46	29	61	0	
41	2023/7/11	12:20	76	58	46	30	61	0	
42	2023/7/11	12:41	70	53	43	27	60	0	
43	2023/7/11	13:00	80	63	52	28	66	0	

Ce rapport ne peut être utilisé que pour la référence clinique, il ne peut pas être utilisé comme preuve du diagnostic clinique

Dr SEBTI Abdesselam

Nom : DOUÂDI EL HADJ

ID : 2023

Début du test: 2023/07/10 18:05

Fin du test 2023/07/11 17:23

Durée: 23Heure18Minute

Données Mesurées

Num	Date	Heure	Sys	Moy	Dia	PP	FC	Etat	Commentaire
44	2023/7/11	13:21	74	55	45	29	60	0	
45	2023/7/11	13:41	77	60	46	31	66	0	
46	2023/7/11	14:00	91	74	64	27	81	0	
47	2023/7/11	14:41	98	77	57	41	62	0	
48	2023/7/11	15:01	84	61	47	37	71	0	
49	2023/7/11	15:24	90	70	58	32	65	0	
50	2023/7/11	15:40	91	74	57	34	61	0	
51	2023/7/11	16:00	103	78	65	38	57	0	
52	2023/7/11	16:40	107	75	60	47	57	0	
53	2023/7/11	17:01	90	69	54	36	55	0	
54	2023/7/11	17:23	82	63	52	30	52	0	

مرکز تشخیص و استکشاف أمراض القلب والشرايين Centre de Consultation et d'Exploration Cardio Vasculaire

Dr. Abdesselam SEBTI
Cardiologue
Diplôme de la Faculté de Médecine
de Toulouse - France



الدكتور عبد السلام سبتي
اختصاصي في أمراض القلب
خريج كلية الطب بتولوز - فرنسا

Casablanca, le 11.7.23

Donner à

S.V

Fludax 10

2 + 2

6890
x 11

S.V

Fludax 100

10 x 2

3780 x 3

S.V

Acasur 20

10 x 2

7720
x 10

S.V

Betaserk

1 x 2

7800

S.V

Tanpasil 100

2 + 2

5610

1769,00



En cas d'urgence

رابع شارع غاندي - الدار البيضاء

Tél : 05 22 4

En cas d'urgence contacter sebt@gmail.com

68,90
(50 X 20 X 114) mm

⇒ x 11 Ged

37,00

⇒ x 3 Ged

LOT : 221019
EXP : 07/2024
PPV : 79,00 DH
PPV (DH) :
LOT N° :
UT. AV :

⇒ x 4 Ged

LOT : 221589
EXP : 11/2024
PPV : 77,20 DH
PPV (DH) :
LOT N° :
UT. AV :

⇒ x 6 Ged