

RECOMMANDATIONS IMPORTANTES A LIRE POUR ACTIVER LES REMBOURSEMENTS ET EVITER LES REJETS

Conditions générales :

- Le cadre réservé à l'adhérent doit être dûment renseigné.
- Le cadre réservé au médecin doit être renseigné par le praticien lui-même notamment la nature de la maladie.
- La validité de la feuille de soins est limitée à 3 mois à compter de la première consultation.
- L'entente préalable est exigée pour toute hospitalisation médicale, chirurgicale, soins dentaires spéciaux, extractions multiples, parodontie orthodontie, prothèses dentaires, prothèses auditives ou orthopédiques ainsi que pour tous les actes effectués en série.
- En cas d'accident, une déclaration précisant les causes et circonstances de l'accident est à joindre à la feuille de soins.

Pharmacie :

- Les vignettes des médicaments doivent être obligatoirement jointes aux ordonnances.
- Pour les médicaments sans vignettes une facture de la pharmacie doit être jointe.

Radiologie et Biologie :

- La facture ainsi qu'une copie des résultats des analyses ou du compte rendu (sous pli confidentiel) doivent être jointes à l'ordonnance médicale pour toute demande de remboursement.
- Un pli confidentiel du médecin prescripteur des analyses ou radios peut être demandé par le médecin conseil de la mutuelle.

Optique :

- L'ordonnance du médecin prescripteur et la facture de l'opticien sont à joindre à la feuille de soins.

Rééducation :

- L'entente préalable renseignée par le médecin prescripteur est exigée avant le début des séances de rééducations.
- Pour le remboursement, la facture et le calendrier des séances effectuées sont à joindre à la feuille de soins.

Dentaire :

- En cas de prothèses ou de traitement canalaires, l'accord préalable renseigné sur la feuille de soins est obligatoire avant le début de traitement.
- La facture doit être jointe à la feuille de soins pour toute demande de remboursement.
- La radio-après soins est obligatoire en cas de prothèses ou de traitement canalaires.

Maladie et Affection Longue Durée ALD et ALC :

- La déclaration de maladie chronique doit être renseignée par le médecin prescripteur et renouvelée tous les 6 mois.



Déclaration de Maladie

M22- 0016030

☐ Maladie ☐ Dentaire ☐ Optique ☐ Autres

Cadre réservé à l'adhérent (e)

Matricule : 1581 Société : 173472

☐ Actif ☒ Pensionné(e) ☐ Autre

Nom & Prénom : LIDARY MOSTAFA

Date de naissance : 10 08 1953

Adresse : 5 rue ABDEL HAK AL KADMIRI

Tél. : 0661321258

Total des frais engagés : 3123,30 Dhs

Cadre réservé au Médecin

Cachet du médecin :

Date de consultation : 10/08/2019

Nom et prénom du malade : Lidary Mostafa Age : 63

Lien de parenté : ☒ Lui-même ☐ Conjoint ☐ Enfant

Nature de la maladie : E.S.U.

Affection longue durée ou chronique : ☐ ALD ☒ ALC Pathologie : Extrapolles Ventr.

En cas d'accident préciser les causes et circonstances : voiture

Dans le cas où la maladie aurait un caractère confidentiel, communiquer les renseignements sous pli confidentiel à l'attention du médecin conseil de la Mutuelle

J'atteste sur l'honneur l'exactitude des renseignements portés sur la présente déclaration. Je déclare avoir pris connaissance de la clause relative à la protection des données personnelles.

Fait à : / / Le : / /

Signature de l'adhérent(e) : /

Autorisation CNDP N° : A-A-215 / 2019

Adresses Mails utiles

- Réclamation : contact@mupras.com
- Prise en charge : pec@mupras.com
- Adhésion et changement de statut : adhesion@mupras.com

La MUPRAS garantit le respect de la loi n° 09-08 relative à la protection des personnes physiques à l'égard du traitement des données à caractère personnel.

MUPRAS : Centre Allal Ben Abdellah - 6ème Etage Angle Rue Mohamed Fakir et Rue Allal Ben Abdellah - Quartier de l'Horloge Casablanca 20000 - Tél. : 05 22 20 45 45 (LG) - Fax : 05 22 22 78 18 - www.mupras.com

RELEVÉ DES FRAIS ET HONORAIRES

Dates des Actes	Natures des Actes	Nombre et Coefficient	Montant détaillé des Honoraires	Cachet et signature du Médecin attestant le Paiement des Actes
17/07/2013			C = 300 DH	
17/07/2013			243,30 DH	

EXECUTION DES ORDONNANCES

Cachet du Pharmacien ou du Fournisseur Date Montant de la Facture

17/07/13

243,30

ANALYSES - RADIOGRAPHIES

Cachet et signature du Laboratoire et du Radiologue Date Désignation des Coefficients Montant des Honoraires

18/12

326 x 1,34

1750

D2 + P 15

AUXILIAIRES MEDICAUX

Cachet et signature du Praticien Date des Soins Nombre AM PC IM IV Montant détaillé des Honoraires

RELEVÉ DES FRAIS ET HONORAIRES

Le praticien est prié de préciser la dent traitée, l'acte pratiqué en indiquant la nature des soins.

Important :

Veuillez joindre les radiographies en cas de prothèses ou de traitement canaux, ainsi que le bilan de l'ODF.

SOINS DENTAIRES

Dents Traitées Nature des Soins Coefficient

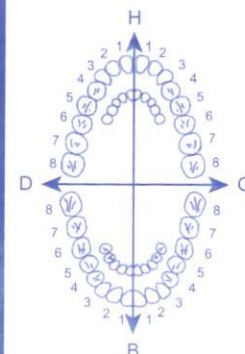

COEFFICIENT DES TRAVAUX

MONTANTS DES SOINS

DEBUT D'EXECUTION

FIN D'EXECUTION

O.D.F PROTHESES DENTAIRES

DETERMINATION DU COEFFICIENT MASTICATOIRE

H
25533412 21433552
00000000 00000000
D 00000000 00000000 G
35533411 11433553
B

(Création, remont, adjonction)

Fonctionnel, Thérapeutique, nécessaire à la profession

COEFFICIENT DES TRAVAUX

MONTANTS DES SOINS

DATE DU DEVIS

DATE DE L'EXECUTION

VISA ET CACHET DU PRATICIEN ATTESTANT LE DEVIS

VISA ET CACHET DU PRATICIEN ATTESTANT L'EXECUTION



Dr ATMANI Najat
05 22 65 35 35

ORDONNANCE

Casablanca, le : 17/07/2023

LIDARY MOSTAFA

- RELAXIUM 375 MG

1 Gélule, soir, avant de dormir, pendant , 1 mois

Continuer 5 mg qd, 1/2 fl. note. 3 mois.

INPE : 092019335

**PHARMACIE & PARA
DU COMPLEXE SPORTIF**
Dr Fatima KADIRI HASSANI
63, Rue Marmoun Mohamed - Les Princesses
Maarif Extension - Casablanca
Fixe 05 22 36 05 07 - Tél 06 62 79 37 89



Dr ATMANI Najat
05 22 65 35 35

ORDONNANCE

Casablanca, le : 17/07/2023

Facture

LIDARY MOSTAFA

Acte

Echo doppler Cardiaque

Total

Honoraire

800.00 Dh

800.00 Dh

Arrêté la présente facture à la somme de :
800.00 Dirhams

*Dr. ATMANI Najat
Appt 4 GH 2 - Oulfa - Casablanca
Tél: 05 22 65 35 35*

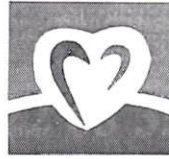

Dr ATMANI Najat
05 22 65 35 35
ORDONNANCE

17/07/2023

Casablanca, le :

LIDARY MOSTAFA

OG : diametre : 39 mm	Surface : cm ²	Volume : 49 ml
A ascendante : 31 mm	Os : 17 mm	Diametre A :
mm		
VG : 54/32 /mm	SIVd : 0.98 mm	PPVGd :
0.87mm		
FE : 64 %	SIMPSON : 60 %	Sa : 6.48 cm/s
E/A : 1.12	E/Ea :	Ea lat : 10.00cm/s
SM : bonne cm ²	PHT : ms	Vmax : m/s
ITV A :	ITV SA :	Surface A : cm ²
Vmax A : m/s	Grad moy A : 1.59 mmhg	Grad moy PULM :
0.89mmhg		
PAPs : 21.6 mmhg	DVD diast : 29 mm	TAPSE :
25mm		
VCI : 20 mm		
COMMENTAIRE :		

échocardiogramme

taille normale

*- VG + OG : bonne contractilité globale et segmentaire
- Bonne ft systolique modérée + hypertrophie du VV
- Basse tension artérielle, des coronaires*

9 Op Cite Essalam Etg rd Appt 4 GH 2 - Oulfa - Casablanca

Tél.: 05 22 65 35 35 - E-mail : najatatmani20@gmail.com

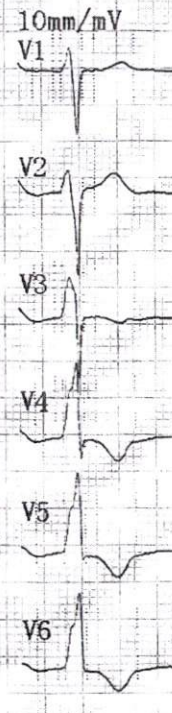
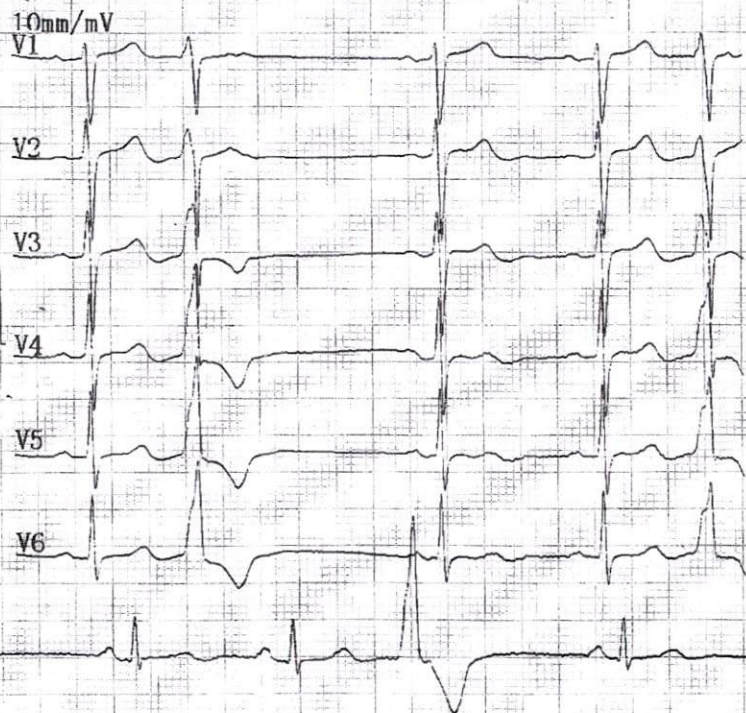

Dr ATMANI Najat
2023-07-17 22:22

ID: _____
 Nom: _____ Sexe: _____ Age: _____
 Taille: _____ cm Poids: _____ kg SYS/DIA: _____ / _____ mmHg
 FC [bpm]: 66
 Intervalle PR [ms]: _____
 Durée P [ms]: _____
 Durée QRS [ms]: 117
 Durée T [ms]: 213
 QT/QTc [ms]: 395/415
 Axe P/QRS/T [deg]: 0.0/91.2/-85.0
 R(V5)/S(V1) [mV]: 1.06/0.85
 R(V5)+S(V1) [mV]: 1.91

<<Conclusions>>

Dévia. ax. droite légère;
 Bloc de branche gauche incomplet;
 Décalage ST, isch. myocardique inférieure;
 II III aVR aVF V4 V5 V6 Onde T anormale.

****Le rapport doit être confirmé par un médecin****

Médecin _____

LIDAR Y
MOSTAGA

SAO₂ = 98.1%

TA = 106/60

FC = 66 bpm



Dr ATMANI Najat

05 22 65 35 35

ORDONNANCE

Casablanca, le : 17/07/2023

LIDARY MOSTAFA

- BILAN LIPIDIQUE
 - HDL CHOLESTEROL
 - LDL CHOLESTEROL
 - TRIGLYCERIDES
- Bilan de la fonction rénale
 - Créatinine plasmatique
 - CLAIRANCE DE LA CREATININE
- Bilan glycémique
 - Hb A1c (Hémoglobine glyquée)
- Bilan thyroïdien
 - TSH ultrasensible
- DIVERS
 - VS + CRP
 - VITAMINE D
- NFS + PLAQUETTES

**LABORATOIRE
DE BIOLOGIE MEDICAL
DU COMPLEXE SPORT**
Dr Fatima KADIRI HASSAI
03, Rue Mamoun Mohamed - Les Princes
Maarif Extension - Casablanca
Fixe 05 22 39 53 73 - Tél. 06 62 79 43

(Signature)



LABORATOIRE DE BIOLOGIE MÉDICALE DU COMPLEXE SPORTIF

Dr. Fatima KADIRI HASSANI
Pharmacien Biologiste

Diplômée de l'Université de Lille II, France
Spécialisée en: Biochimie - Hématologie -
Bactériologie - Virologie - Parasitologie -
Mycologie - Immunologie

Référence : 30801102

01/08/2023

Mr. LIDARY MOSTAFA

Médecin: Dr. ATMANI NAJAT



0004517

EXAMENS SANGUINS

VITAMINE D2/D3 (25Hydroxy-vitamine D)
(Enzyme Linked Fluorescent Assay)VIDAS

RESULTAT.....: 26.7 µg/l

Valeurs souhaitables pour des patients adultes > 30 µg/l (> 75 nmol/l).
Statut vitaminiques considéré insuffisant entre 10 à 30 µg/l (25 à 75 nmol/l)
Etat carenciel en dessous de 10 µg/l (< 25 nmol/l).
Un potentiel effet toxique est évoqué pour des valeurs > 100 µg/l (> 250 nmol/l)
A confronter aux données cliniques et thérapeutiques.

LABORATOIRE
DE BIOLOGIE MÉDICALE
DU COMPLEXE SPORTIF
Dr Fatima KADIRI HASSANI
33, Rue Mamoun Mohamed - Les Princesses
Maârif Extension - Casablanca
Fixe 05 22 39 53 73 - Tél. 06 62 79 43

🏠 Prélèvement à domicile sur RDV

📍 63, Rue Mamoun Mohamed - Les Princesses - Maârif Extension - Casablanca

☎ 05 22 39 53 73 📞 06 62 79 43 88 ✉ Laboratoireducomplexe@gmail.com 💙 Conventions : C.M.I.M - RAM

INP: 093003150 ICE: 002943067000076 IF: 50390116



LABORATOIRE DE BIOLOGIE MÉDICALE DU COMPLEXE SPORTIF

Dr. Fatima KADIRI HASSANI
Pharmacien Biologiste

Diplômée de l'Université de Lille II, France
Spécialisée en: Biochimie - Hématologie -
Bactériologie - Virologie - Parasitologie -
Mycologie - Immunologie

Référence : 30801102

01/08/2023

Mr. LIDARY MOSTAFA

Médecin: Dr. ATMANI NAJAT



0004517

I M M U N O L O G I E

Analyses	Résultats	Unités	Normes	Antécédents
----------	-----------	--------	--------	-------------

PROTEINE C REACTIVE:

Résultat.....: 0.80 mg/l (< à 5)

H O R M O N O L O G I E

DOSAGE DE LA T.S.H Ultrasensible : (Enzyme Linked Fluorescent Assay) VIDAS

Résultat.....: 1.88 µUI/ml. (0.25 à 5.00) 1.85µU (27/10/20)



🏠 Prélèvement à domicile sur RDV

📍 63, Rue Mamoun Mohamed - Les Princesses - Maârif Extension - Casablanca

☎ 05 22 39 53 73 📞 06 62 79 43 88 ✉ Laboratoireducomplexe@gmail.com 📧 Conventions : C.M.I.M - RAM

INP: 093003150 ICE: 002943067000076 IF: 50390116



LABORATOIRE DE BIOLOGIE MÉDICALE DU COMPLEXE SPORTIF

Dr. Fatima KADIRI HASSANI
Pharmacien Biologiste

Diplômée de l'Université de Lille II, France
Spécialisée en: Biochimie - Hématologie -
Bactériologie - Virologie - Parasitologie -
Mycologie - Immunologie



0004517

Référence : 30801102

01/08/2023

Mr. LIDARY MOSTAFA

Médecin: Dr. ATMANI NAJAT

BIOCHIMIE SANGUINE

Analyses	Résultats	Unités	Normes	Antécédents
Hémoglobine Glyquée.....	5.3	%	(< à 6.50)	5.1 (06/10/22)
Cholestérol Total.....	1.73	g/l	(Inf à 2.00)	1.75g (06/10/22)
Cholestérol H.D.L.....	0.56	g/l	(> à 0.40)	0.47g (06/10/22)
Cholestérol L.D.L.....	1.06	g/l	(< à 1.30)	1.14g (06/10/22)
Rapport cholestérol Total/HDL:	3.09		(< à 5.00)	3.72 (06/10/22)
Rapport cholestérol LDL/HDL...	1.89		(< à 3.50)	2.43 (06/10/22)
Triglycérides.....	0.55	g/l	(0.50 à 1.60)	0.68g (06/10/22)
Créatinine.....	8.19	mg/l	(inf à 13)	10.34mg (06/10/22)
Clairance de la créatinine :				
Résultat selon MDRD....	94	ml/mn		76 (06/10/22)

Interprétation :

De 80 à 120 ml/mn : Valeurs normales.
Entre 60 à 80 ml/mn : Insuffisance rénale légère.
Entre 30 à 60 ml/mn : Insuffisance rénale modérée.
Inférieur à 30 ml/mn : Insuffisance rénale sévère.



Prélèvement à domicile sur RDV



63, Rue Mamoun Mohamed - Les Princesses - Maârif Extension - Casablanca



05 22 39 53 73 06 62 79 43 88 Laboratoireducomplexe@gmail.com

INP: 093003150 ICE: 002943067000076 IF: 50390116



Conventions : C.M.I.M - RAM

LABORATOIRE
DE BIOLOGIE MÉDICALE
DU COMPLEXE SPORTIF
Dr Fatima KADIRI HASSANI
03, Rue Mamoun Mohamed - Les Princesses
Maârif Extension - Casablanca
Fixe 05 22 39 53 73 - Tél 06 62 79 43 88



LABORATOIRE DE BIOLOGIE MÉDICALE DU COMPLEXE SPORTIF

Dr. Fatima KADIRI HASSANI
Pharmacien Biologiste

Diplômée de l'Université de Lille II, France
Spécialisée en: Biochimie - Hématologie -
Bactériologie - Virologie - Parasitologie -
Mycologie - Immunologie

Référence : 30801102

01/08/2023

Mr. LIDARY MOSTAFA

Médecin: **Dr. ATMANI NAJAT**



0004517

H E M A T O L O G I E

Analyses	Résultats	Unités	Normes	Antécédents
Globules blancs.....	5700	/mm3	(5000 à 9500)	7000 (06/10/22)
Globules rouges.....	4.46	M/mm3	(4.5 à 5.5)	4.73 (06/10/22)
Hémoglobine.....	14.0	g/dl	(13 à 18)	14.3 (06/10/22)
Hématocrite	43	%	(40 à 54)	45 (06/10/22)
V.G.M	96.	u3	(80 à 96)	
T.C.M.H.....	31.	pg	(27 à 32)	
C.C.M.H.....	33.	%	(31 à 36)	
Plaquettes	269	Milles/mm3	(150 à 400)	287Mill (06/10/22)

FORMULE LEUCOCYTAIRE

Polynucléaires Neutrophiles..	41	%	(50 à 75)	43 (06/10/22)
Polynucléaires Eosinophiles..	9	%	(1 à 3)	8 (06/10/22)
Polynucléaires Basophiles...	1	%	(0 à 1)	1 (06/10/22)
Lymphocytes.....	43	%	(20 à 40)	42 (06/10/22)
Monocytes	6	%	(3 à 7)	6 (06/10/22)

VERIFICATION DE LA FORMULE : 100.

Vitesse de Sédimentation

1ère Heure	4	mm	(2 à 10)	7 (16/09/21)
2ème heure.....	9	mm	(5 à 20)	17 (16/09/21)



Prélèvement à domicile sur RDV



63, Rue Mamoun Mohamed - Les Princesses - Maârif Extension - Casablanca



05 22 39 53 73

06 62 79 43 88



Laboratoireducomplexe@gmail.com



Conventions : C.M.I.M - RAM

INP: 093003150

ICE: 002943067000076

IF: 50390116



**LABORATOIRE
DE BIOLOGIE MÉDICALE
DU COMPLEXE SPORTIF**

Dr. Fatima KADIRI HASSANI

3, Rue Mamoun Mohamed - Les Princesses - Maârif Extension - Casablanca

Tél: 05 22 39 53 73 - Fax: 06 62 79 43 88



LABORATOIRE DE BIOLOGIE MÉDICALE DU COMPLEXE SPORTIF

Dr. Fatima KADIRI HASSANI
—— Pharmacien Biologiste ——

Diplômée de l'Université de Lille II, France
Spécialisée en: Biochimie - Hématologie -
Bactériologie - Virologie - Parasitologie -
Mycologie - Immunologie

Facture 57757

Le : 01/08/2023
Analyses effectuées le: 01/08/2023
Pour.....: **Mr. LIDARY MOSTAFA**
Sur prescription du : Dr ATMANI NAJAT
Code.....: 0004517
Organisme.....: **CLIENT DE PASSAGE**



Bilan:

CHOLT=B30 HDL=B40 LDL=B40 TRIGL=B60
CREAT=B30 CLCR=B50 HBA1C=B100 TSH=B250
CRP=B100 VS=B30 25OH=B450 NFS=B80

Total : B 1260

Montant Net : 1750.00 Dh

ARRETEE LA PRESENTE FACTURE A LA SOMME DE :
MILLE SEPT CENT CINQUANTE Dhs 00 Cts

LABORATOIRE
DE BIOLOGIE MEDICAL
DU COMPLEXE SPORT
Dr Fatima KADIRI HASSANI
33, Rue Mamoun Mohamed - Les Princesses
Maârif Extension - Casablanca
Fixe 05 22 39 53 77



Prélèvement à domicile sur RDV



63, Rue Mamoun Mohamed - Les Princesses - Maârif Extension - Casablanca



05 22 39 53 73



06 62 79 43 88



Laboratoireducomplexe@gmail.com



Conventions : C.M.I.M - RAM

INP: 093003150 ICE: 002943067000076 , IF: 50390116

Relaxium[®] B6

375 mg



1 gélule par jour

COMPLEXE RELAXANT

100 % magnésium
vitamine B₆

LOT : 230430

DLUO : 05/2026

99,00DH

VOIE ORALE
30 GÉLULES



146-147 ZI. Tit Mellil - Casablanca

Laboratoires Deva Pharmaceutique
J.OUAJDI Pharmacien Responsable



07/2027
G01MU3
08/2022

Exp.:
Lot:
Fab.:

مédicament soumis à une surveillance particulière pendant le traitement.
Médicament soumis à prescription initiale réservée aux spécialistes en cardiologie et en médecine interne.

دواء خاضع لمراقبة خاصة أثناء العلاج
دواء خاضع لوصف أولي خاص للمختصين في أمراض القلب و الطب الباطني

Respecter les doses prescrites
يجب التقيد بالجرعات الموصوفة

Liste I - Uniquement sur ordonnance
القائمة I - يصرف فقط بناء على وصفة طبية



CARDENSIEL® + GROSSESSE = DANGER

كاردنسيال® + الحمل = خطر

Ne pas utiliser chez :

- l'adolescente ou la femme en âge de procréer et sans contraception efficace,
- la femme enceinte, sauf en l'absence d'alternative thérapeutique

لا يستخدم لدى:
- المراهقات أو النساء في سن الإنجاب دون وسائل منع الحمل الفعالة.
- المرأة الحامل إلا في حالة عدم وجود بديل علاجي



6 118001 100873



6 118001 100873

Cardensiel® 5 mg
Comprimés pelliculés sécables B/30
PPV: 58,10 DH

7862160239

صاحب رخصة التوزيع في المغرب : كوبر فارما
41، شارع محمد نبوي - 20 110 الدار البيضاء، المغرب
بترخيص من : ميرك سقلية - 37 شارع سان رومان - 69379 ليون
سيدسكس 08
السلع :
ميرك Healthcare KGaA، فرانكفورت/مينا - 64293-250 دارمشتادت - ألمانيا

التركيبية :
فورمات البيزوبروبول 5 مع
أقرص واحد مغلف قابل للكسر.
اقرأ النشرة قبل الاستعمال.
لا يترك الدواء في متناول و مرأى الأطفال.
يحفظ في حرارة لا تتجاوز 30° م.

65x21,5x93-DT

Cardensiel® 5 mg
comprimé pelliculé sécable

Bisoprolol fumarate
Voie orale



كاردنسيال®
أقرص مغلف قابل للكسر
فورمات البيزوبروبول
عن طريق الدم
30 قرص



07/2027
G01MU3
08/2022

Exp.:
Lot:
Fab.:

مédicament soumis à une surveillance particulière pendant le traitement.
Médicament soumis à prescription initiale réservée aux spécialistes en cardiologie et en médecine interne.

دواء خاضع لمراقبة خاصة أثناء العلاج
دواء خاضع لوصف أولي خاص للمختصين في أمراض القلب و الطب الباطني

Respecter les doses prescrites
يجب التقيد بالجرعات الموصوفة

Liste I - Uniquement sur ordonnance
القائمة I - يصرف فقط بناء على وصفة طبية



CARDENSIEL® + GROSSESSE = DANGER

كاردنسيال® + الحمل = خطر

Ne pas utiliser chez :

- l'adolescente ou la femme en âge de procréer et sans contraception efficace,
- la femme enceinte, sauf en l'absence d'alternative thérapeutique

لا يستخدم لدى:
- المراهقات أو النساء في سن الإنجاب دون وسائل منع الحمل الفعالة.
- المرأة الحامل إلا في حالة عدم وجود بديل علاجي



6 118001 100873



6 118001 100873

Cardensiel® 5 mg
Comprimés pelliculés sécables B/30
PPV: 58,10 DH

7862160239

صاحب رخصة التوزيع في المغرب : كوبر فارما
41، شارع محمد نبوي - 20 110 الدار البيضاء، المغرب
بترخيص من : ميرك سقلية - 37 شارع سان رومان - 69379 ليون
سيدسك 08
السلع :
ميرك Healthcare KGaA، فرانكفورت/مينا - 64293-250 دارمشتات - ألمانيا

التركيبية :
فوماتات البيزوبروبول 5 مع
أقرص واحد مغلف قابل للكسر.
اقرأ النشرة قبل الاستعمال.
لا يترك الدواء في متناول و مرأى الأطفال.
يحفظ في حرارة لا تتجاوز 30° م.

65x21,5x93-DT

Cardensiel® 5 mg
comprimé pelliculé sécable

Bisoprolol fumarate
Voie orale



كاردنسيال®
أقرص مغلف قابل للكسر
فوماتات البيزوبروبول
عن طريق الدم
30 قرص



07/2027
G01MU3
08/2022

Exp.:
Lot:
Fab.:

مédicament soumis à une surveillance particulière pendant le traitement.
Médicament soumis à prescription initiale réservée aux spécialistes en cardiologie et en médecine interne.

دواء خاضع لمراقبة خاصة أثناء العلاج
دواء خاضع لوصف أولي خاص للمختصين في أمراض القلب و الطب الباطني

Respecter les doses prescrites
يجب التقيد بالجرعات الموصوفة

Liste I - Uniquement sur ordonnance
القائمة I - يصرف فقط بناء على وصفة طبية



CARDENSIEL® + GROSSESSE = DANGER

كاردنسيال® + الحمل = خطر

Ne pas utiliser chez :

- l'adolescente ou la femme en âge de procréer et sans contraception efficace,
- la femme enceinte, sauf en l'absence d'alternative thérapeutique

لا يستخدم لدى:
- المراهقات أو النساء في سن الإنجاب دون وسائل منع الحمل الفعالة.
- المرأة الحامل إلا في حالة عدم وجود بديل علاجي



6 118001 100873



6 118001 100873

Cardensiel® 5 mg
Comprimés pelliculés sécables B/30
PPV: 58,10 DH

7862160239

صاحب رخصة التوزيع في المغرب : كوبر فارما
41، شارع محمد نبوي - 20 110 الدار البيضاء، المغرب
بترخيص من : ميرك سقلية - 37 شارع سان رومان - 69379 ليون
سيدسك 08
السلع :
ميرك Healthcare KGaA، فرانكفورت/مينا - 64293-250 دارمشتادت - ألمانيا

التركيبية :
فورمات البيزوبروبول 5 مع
أقرص واحد مغلف قابل للكسر.
اقرأ النشرة قبل الاستعمال.
لا يترك الدواء في متناول و مرأى الأطفال.
يحفظ في حرارة لا تتجاوز 30° م.

65x21,5x93-DT

Cardensiel® 5 mg
comprimé pelliculé sécable

Bisoprolol fumarate
Voie orale



كاردنسيال®
أقرص مغلف قابل للكسر
فورمات البيزوبروبول
عن طريق الدم
30 قرص