

RECOMMANDATIONS IMPORTANTES A LIRE POUR ACTIVER LES REMBOURSEMENTS ET EVITER LES REJETS

Conditions générales :

- Le cadre réservé à l'adhérent doit être dûment renseigné.
- Le cadre réservé au médecin doit être renseigné par le praticien lui-même notamment la nature de la maladie.
- La validité de la feuille de soins est limitée à 3 mois à compter de la première consultation.
- L'entente préalable est exigée pour toute hospitalisation médicale, chirurgicale, soins dentaires spéciaux, extractions multiples, parodontie orthodontie, prothèses dentaires, prothèses auditives ou orthopédiques ainsi que pour tous les actes effectués en série.
- En cas d'accident, une déclaration précisant les causes et circonstances de l'accident est à joindre à la feuille de soins.

Pharmacie :

- Les vignettes des médicaments doivent être obligatoirement jointes aux ordonnances.
- Pour les médicaments sans vignettes une facture de la pharmacie doit être jointe.

Radiologie et Biologie :

- La facture ainsi qu'une copie des résultats des analyses ou du compte rendu (sous pli confidentiel) doivent être jointes à l'ordonnance médicale pour toute demande de remboursement.
- Un pli confidentiel du médecin prescripteur des analyses ou radios peut être demandé par le médecin conseil de la mutuelle.

Optique :

- L'ordonnance du médecin-prescripteur et la facture de l'opticien sont à joindre à la feuille de soins.

Rééducation :

- L'entente préalable renseignée par le médecin prescripteur est exigée avant le début des séances de rééducations.
- Pour le remboursement, la facture et le calendrier des séances effectuées sont à joindre à la feuille de soins.

Dentaire :

- En cas de prothèses ou de traitement canaux, l'accord préalable renseigné sur la feuille de soins est obligatoire avant le début de traitement.
- La facture doit être jointe à la feuille de soins pour toute demande de remboursement.
- La radio-après soins est obligatoire en cas de prothèses ou de traitement canaux.

Maladie et Affection Longue Durée ALD et ALC :

- La déclaration de maladie chronique doit être renseignée par le médecin prescripteur et renouvelée tous les 6 mois.

Adresses Mails utiles

- Réclamation : contact@mupras.com
- Prise en charge : pec@mupras.com
- Adhésion et changement de statut : adhesion@mupras.com

La MUPRAS garantit le respect de la loi n° 09-08 relative à la protection des personnes physiques à l'égard du traitement des données à caractère personnel.

MUPRAS : Centre Allal Ben Abdellah - 6ème Etage Angle Rue Mohamed Fakir et Rue Allal Ben Abdellah - Quartier de l'Horloge
Casablanca 20000 - Tél. : 05 22 20 45 45 (LG) - Fax : 05 22 22 78 18 - www.mupras.com



MUPRAS
Mutuelle de Prévoyance
& d'Actions Sociales
de Royal Air Maroc

Déclaration de Maladie

N° W21-802341

☐ Maladie

☐ Dentaire

☐ Optique

☐ Autres

Cadre réservé à l'adhérent (e)

Matricule : 21552 Société : RAM
☐ Actif ☒ Pensionné(e) ☐ Autre :
 Nom & Prénom : LAKSSISSAR MOHAMMED
 Date de naissance : 01.07.1956
 Adresse : 31, Rue 3 Andalous 1^{er} Etage.
 Tél. : 0661 46 03 72 Total des frais engagés : 1 400,00 Dhs

Cadre réservé au Médecin

Cachet du médecin :

Dr. MANSOURI MOURAD
Hépatogastro-Entérologue Proctologue
Médico - Chirurgicale
342, Boulevard Panoramique
Tél. : 05 22 52 28 92

Date de consultation : 24/08/23
 Nom et prénom du malade : LAKSSISSAR MOHAMMED Age : 67
 Lien de parenté : ☒ Lui-même ☐ Conjoint ☐ Enfant
 Nature de la maladie : CAS-RA

En cas d'accident préciser les causes et circonstances :

Dans le cas où la maladie aurait un caractère confidentiel, communiquer les renseignements sous pli confidentiel à l'attention du médecin conseil de la Mutuelle.

J'atteste sur l'honneur l'exactitude des renseignements portés sur la présente déclaration. Je déclare avoir pris connaissance de la clause relative à la protection des données personnelles.

Fait à : Casa Le : 24/08/23
 Signature de l'adhérent(e) :

Autorisation CNDP N° : A-A-215/2019

Dr. MANSOURI Mounir
Hépatito-Gastro-Entérologie Proctologie
Médecin - Chirurgien
342, Boulevard Panoramique
Tél.: 05 22 52 28 92

Dr. MANSOURI Mounir
Hépatito-Gastro-Entérologie Proctologie
Médecin - Chirurgien
342, Boulevard Panoramique
Tél.: 05 22 52 28 92

Tel.: 05 22 52 20 72

Tel.: 05 22 52 20 72

ES

ES

Le praticien est prié de préciser la dent traitée, l'acte pratiqué en indiquant la nature des soins.

Veuillez joindre les radiographies en cas de prothèses ou de traitement canaux, ainsi que le bilan de l'ODF.

Important :

VISA ET CACHET DU PRATICIEN ATTESTANT L'EXECUTION

Dr Mouna MANSOURI

Spécialiste des Maladies de l'appareil Digestif
Foie, Estomac, Vésicule Biliaire, Intestins, Obésité
Proctologie Médicale et Chirurgicale
(Hémorroïdes, Fissures, Fistules Anales)
Fibroscopie, Colonoscopie
Echographie Abdominale

الدكتورة منى منصورى

اختصاصية في أمراض الجهاز الهضمي
الكبد، المعدة، المرارة، الأمعاء، السمنة
أمراض وجراحة المخرج (البواسير)
الفحص بالمنظار الداخلي
الفحص بالصدى

24/08/2023

Casablanca, le الدار البيضاء، في

Note d'honoraire

Mr. LAKSSISSAR Mohammed

J'ai l'honneur de vous présenter la note d'honoraire due pour :

Echographie abdominale K2 200 dh

Total 200 dh

Arreté la présente note d'honoraire à la somme de : 200 dh

Dr. MANSOURI Mouna
Hepato-Gastro-Enterologie-Proctologie
Médico - Chirurgicale
342, Boulevard Panoramique
Tél.: 05 22 52 28 92

رقم 342، الطابق الأول، شارع المنظر العام، عين الشق، الدار البيضاء

N° 342, Boulevard Panoramique, Ain Chock, Casablanca

Tél. : 0522 52 28 92 . E-mail : mouna.mansouri77@gmail.com

Dr Mouna Mansouri

Nom: Lakssissar, Mohammed

ID: 20230824-131438-6444

Sexe: Incon.

n 342 Boulevard Panoramique Ain Chouk

Casablanca

Telephone: 0522522892

Fax:

Site internet:



ABD Adulte

Date exam: 24/08/2023

Equipement utilisé: MINDRAY DC-N2

Abdomen

Image ultrason

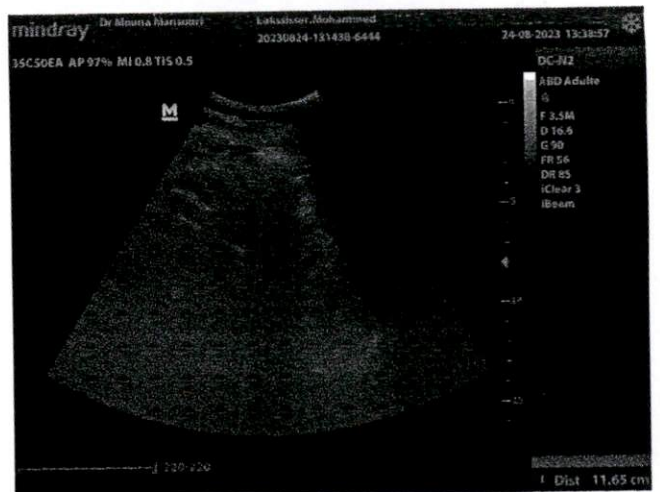
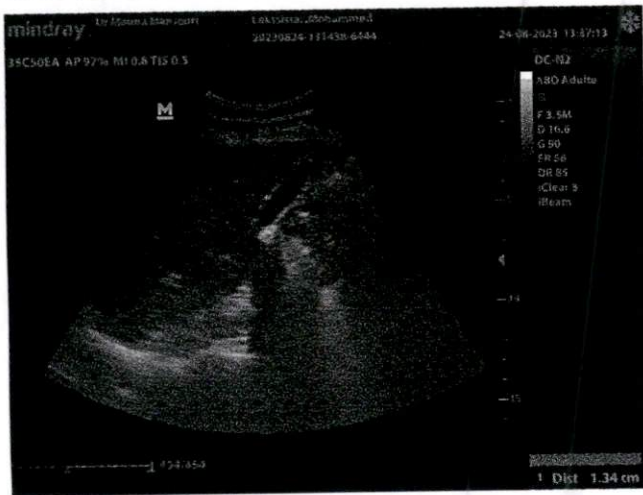

Commentaires:

Compte rendu

- Foie : de taille normale, de contour régulier, homogène.
- Vésicule biliaire : a lithiasique à parois fine, voies biliaires libres, TP normal.
- Pancréas, masqué par les gaz.
- Rate : de taille et d'échostructure normale.
- Rein droit et gauche : de taille normale, bonne différenciation cortico-médullaire
- Aérocolie diffuse.

Dr. MANSOURI Mouna
Hepato-Gastro-Entérologie
Médecine - Chirurgicale
342, Boulevard Panoramique
Tél.: 05 22 52 28 92

Signature:

Date sign.: