

RECOMMANDATIONS IMPORTANTES A LIRE POUR ACTIVER LES REMBOURSEMENTS ET EVITER LES REJETS

Conditions générales :

- Le cadre réservé à l'adhérent doit être dûment renseigné.
- Le cadre réservé au médecin doit être renseigné par le praticien lui-même notamment la nature de la maladie.
- La validité de la feuille de soins est limitée à 3 mois à compter de la première consultation.
- L'entente préalable est exigée pour toute hospitalisation médicale, chirurgicale, soins dentaires spéciaux, extractions multiples, parodontie orthodontie, prothèses dentaires, prothèses auditives ou orthopédiques ainsi que pour tous les actes effectués en série.
- En cas d'accident, une déclaration précisant les causes et circonstances de l'accident est à joindre à la feuille de soins.

Pharmacie :

- Les vignettes des médicaments doivent être obligatoirement jointes aux ordonnances.
- Pour les médicaments sans vignettes une facture de la pharmacie doit être jointe.

Radiologie et Biologie :

- La facture ainsi qu'une copie des résultats des analyses ou du compte rendu (sous pli confidentiel) doivent être jointes à l'ordonnance médicale pour toute demande de remboursement.
- Un pli confidentiel du médecin prescripteur des analyses ou radios peut être demandé par le médecin conseil de la mutuelle.

Optique :

- L'ordonnance du médecin prescripteur et la facture de l'opticien sont à joindre à la feuille de soins.

Rééducation :

- L'entente préalable renseignée par le médecin prescripteur est exigée avant le début des séances de rééducations.
- Pour le remboursement, la facture et le calendrier des séances effectuées sont à joindre à la feuille de soins.

Dentaire :

- En cas de prothèses ou de traitement canaux, l'accord préalable renseigné sur la feuille de soins est obligatoire avant le début de traitement.
- La facture doit être jointe à la feuille de soins pour toute demande de remboursement.
- La radio-après soins est obligatoire en cas de prothèses ou de traitement canaux.

Maladie et Affection Longue Durée ALD et ALC :

- La déclaration de maladie chronique doit être renseignée par le médecin prescripteur et renouvelée tous les 6 mois.

Adresses Mails utiles

- Reclamation : contact@mupras.com
- Prise en charge : pec@mupras.com
- Adhésion et changement de statut : adhesion@mupras.com

La MUPRAS garantit le respect de la loi n° 09-08 relative à la protection des personnes physiques à l'égard du traitement des données à caractère personnel.

MUPRAS : Centre Allal Ben Abdellah - 6ème Etage Angle Rue Mohamed Fakir et Rue Allal Ben Abdellah - Quartier de l'Horloge
Casablanca 20000 - Tél. : 05 22 20 45 45 (LG) - Fax : 05 22 22 78 18 - www.mupras.com



Déclaration de Maladie

N° P19- 054780

☒ Maladie ☐ Dentaire ☐ Optique ☐ Autres

Cadre réservé à l'adhérent (e)

Matricule : 8462 Société : RAM
☐ Actif ☒ Pensionné(e) ☐ Autre :
Nom & Prénom : HAITI Mohamed
Date de naissance : 23/08/1961
Adresse : HABITUELE
Tél : 0689253800 Total des frais engagés : 300 + 765,80 Dhs

Cadre réservé au Médecin

Cachet du médecin :

Date de consultation : 02/09/2023
Nom et prénom du malade : HAITI Mohamed Age : 61 ans
Lien de parenté : ☒ Lui-même ☐ Conjoint ☐ Enfant
Nature de la maladie : HTA
En cas d'accident préciser les causes et circonstances :

Dans le cas où la maladie aurait un caractère confidentiel, communiquer les renseignements sous pli confidentiel à l'attention du médecin conseil de la Mutuelle.

J'atteste sur l'honneur l'exactitude des renseignements portés sur la présente déclaration. Je déclare avoir pris connaissance de la clause relative à la protection des données personnelles.

Fait à : Le : 02/09/2023

Signature de l'adhérent(e) :

DR. KHALID ADNAN
CARDIOLOGUE
254 AV. NABEUL
SIDI OUBRAHIM - CASABLANCA
Tél : 05 22 55 41 08

Dr. ADNAN Khalid

Cardiologie

254 Av Mohamed Bouziane 1er étage
Salama III Sidi Othmane
20670

Tel.: 05 22 55 41 08

Mobile: 06 66 25 12 44 Whatsapp

Fax: 05 22 55 41 12

Email: kha_adnan@yahoo.fr

00 0 00099 2

le 02/09/2023

M. Med HAITI

62 ans

1) **CARDIOASPIRINE Comprimé Gastro-Résistant à 100 mg Bte 30 Comprimé**

Prendre 1 comprimé le matin, après le repas, pendant 3 mois

2) **APROVEL 150 MG CP**

Prendre 1 comprimé le matin, après le repas, pendant 3 mois

3) **EXTRAVIT CP**

Prendre 1 comprimé le matin

4) **LECTIL 16MG BT/30 CP**

Prendre 1 comprimé le matin et le soir

1 boîte

1 boîte

4 spécialité(s) prescrite(s)

Dr. ADNAN Khalid

Dr. Khalid ADNAN
CARDIOLOGUE
254 AV Med Bouziane Salam III
Sidi Othmane - Casablanca
05 22 55 41 08

Pharmacie RIAD AL ANDALOUS
Bis, Rue 19
Tél: 022 50.01.76
CASABLANCA

APROVEL®

irbésar

28 com
film-

Sanofi-aventis Maroc
Route de Rabat -R.P.1
Ain sebaâ Casablanca

Aprovel 150 mg, cp b 28
P.P.V : 108,70 DH



150mg

sanofi aventis

APROVEL®

irbésar

28 com
film-

Sanofi-aventis Maroc
Route de Rabat -R.P.1
Ain sebaâ Casablanca

Aprovel 150 mg, cp b 28
P.P.V : 108,70 DH



150mg

sanofi aventis

APROVEL®

irbésar

28 com
film-

Sanofi-aventis Maroc
Route de Rabat -R.P.1
Ain sebaâ Casablanca

Aprovel 150 mg, cp b 28
P.P.V : 108,70 DH



150mg

sanofi aventis

APROVEI®

irbésartan/irbesar

28 comprimés pellic
film-coated table

Sanofi-aventis Maroc

Route de Rabat -R.P.1

Ain sebaâ Casablanca

Aprovel 150 mg, cp b 28

P.P.V : 158,30 DH

6 118001 080892

150mg

sanofi aventis

APROVEI®

irbésartan/irbesar

28 comprimés pellic
film-coated table

Sanofi-aventis Maroc

Route de Rabat -R.P.1

Ain sebaâ Casablanca

Aprovel 150 mg, cp b 28

P.P.V : 158,30 DH

6 118001 080892

150mg

sanofi aventis



Acide acétylsalicylique

CARDIOASPIRINE® 100 mg

Composition:
1 comprimé contient 100 mg
d'acide acétylsalicylique
excipients qsp un comprimé

Tenir hors de portée des enfants
Conserver à une température ne
dépassant pas 25°C.

التركيب:
كل قرص يحتوي على 100 مغ من حمض أسيتيل ساليسيلات
مادة مكملة من السوراج لقرص واحد
يحفظ بعيداً عن متناول الأطفال
يحفظ في درجة حرارة لا تتعدى 25 درجة مئوية

كارديو أسبرين 100 مغ

حمض أسيتيل ساليسيليك

Cardioaspirine 100 mg/30cps
Acide acétylsalicylique

P.P.V. : 27,70 DH

Bayer S.A.



6 118001 090280



30 قرص لا يتأثر بحموضة المعدة





Acide acétylsalicylique

CARDIOASPIRINE® 100 mg

Composition:
1 comprimé contient 100 mg
d'acide acétylsalicylique
excipients qsp un comprimé

Tenir hors de portée des enfants
Conserver à une température ne
dépassant pas 25°C.

التركيب:
كل قرص يحتوي على 100 مغ من حمض أسيتيل ساليسيلات
مادة مكملة من السوراج لقرص واحد
يحفظ بعيداً عن متناول الأطفال
يحفظ في درجة حرارة لا تتعدى 25 درجة مئوية

كارديو أسبرين 100 مغ

حمض أسيتيل ساليسيليك

Cardioaspirine 100 mg/30cps
Acide acétylsalicylique

P.P.V. : 27,70 DH

Bayer S.A.



6 118001 090280



30 قرص لا يتأثر بحموضة المعدة





Acide acétylsalicylique

CARDIOASPIRINE® 100 mg

Composition:
1 comprimé contient 100 mg d'acide acétylsalicylique
excipients qsp un comprimé

Tenir hors de portée des enfants
Conserver à une température ne dépassant pas 25°C.

التركيب:
كل قرص يحتوي على 100 مغ من حمض أسيتيل ساليسيلات
مادة مكملة من السواج لقرص واحد
يحفظ بعيداً عن متناول الأطفال
يحفظ في درجة حرارة لا تتعدى 25 درجة مئوية

كارديو أسبرين 100 مغ

حمض أسيتيل ساليسيليك

Cardioaspirine 100 mg/30cps
Acide acétylsalicylique



P.P.V. : 27,70 DH

Bayer S.A.



6 118001 090280



30 قرص لا يتأثر بحموضة المعدة



LECTIL® 16 mg

Béclabistine (dichlorhydrate)

30 Comprimés sécables

PROMOPHARM S.A.



6 118000 240471

ليكتيل 16^٢ مغ

بيتا هستين (دكلورهدرات)

30 قرصا قابلة للكسر

50,00

عن طريق الفم

B

ECG

Dr ADNAN khalid

NOM:HAITI MOHAMMED

ID :

Genre :

Age :61

DOB :23-08-1961

Case #:

Investigation #:

Médecin Référent:Doctor A

Dr. KHALID ADNAN
CARDIOLOGUE
254 AV MED BOUZIANE - SAI AMA III
SIDI OTHMANE - CASABLANCA
TEL : 022 55 41 08

25.0mm/s 10.0mm/mV

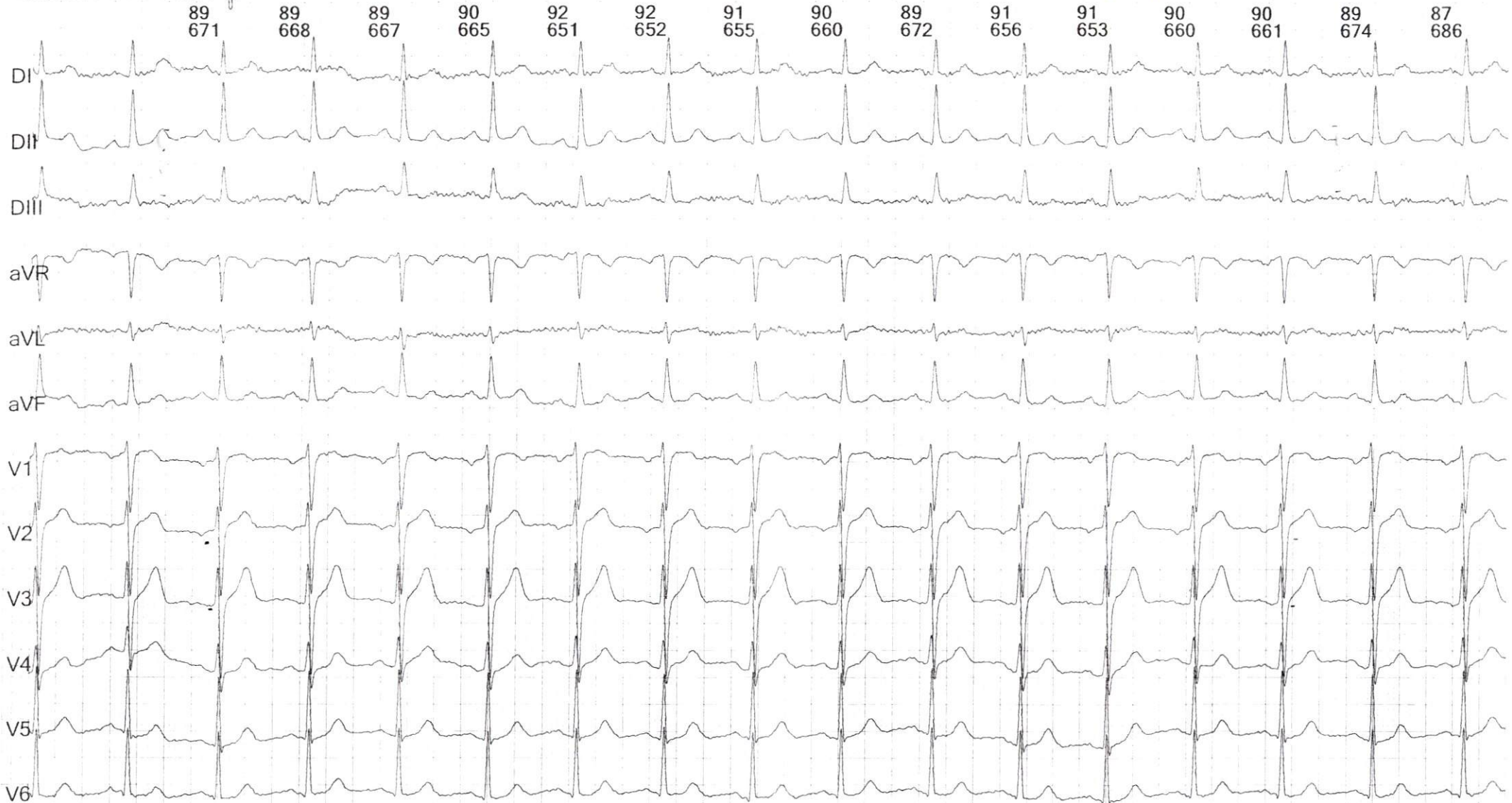

Filtre Principal:On Filtre ADS:On

Build: 20110526

Dr. KHALID ADNAN
CARDIOLOGUE
254 AV MED BOUZIANE - SAI AMA III
SIDI OTHMANE - CASABLANCA
TEL : 022 55 41 08