

RECOMMANDATIONS IMPORTANTES A LIRE POUR ACTIVER LES REMBOURSEMENTS ET EVITER LES REJETS

Conditions générales :

- Le cadre réservé à l'adhérent doit être dûment renseigné.
- Le cadre réservé au médecin doit être renseigné par le praticien lui-même notamment la nature de la maladie.
- La validité de la feuille de soins est limitée à 3 mois à compter de la première consultation.
- L'entente préalable est exigée pour toute hospitalisation médicale, chirurgicale, soins dentaires spéciaux, extractions multiples, parodontie orthodontie, prothèses dentaires, prothèses auditives ou orthopédiques ainsi que pour tous les actes effectués en série.
- En cas d'accident, une déclaration précisant les causes et circonstances de l'accident est à joindre à la feuille de soins.

Pharmacie :

- Les vignettes des médicaments doivent être obligatoirement jointes aux ordonnances.
- Pour les médicaments sans vignettes une facture de la pharmacie doit être jointe.

Radiologie et Biologie :

- La facture ainsi qu'une copie des résultats des analyses ou du compte rendu (sous pli confidentiel) doivent être jointes à l'ordonnance médicale pour toute demande de remboursement.
- Un pli confidentiel du médecin prescripteur des analyses ou radios peut être demandé par le médecin conseil de la mutuelle.

Optique :

- L'ordonnance du médecin prescripteur et la facture de l'opticien sont à joindre à la feuille de soins.

Rééducation :

- L'entente préalable renseignée par le médecin prescripteur est exigée avant le début des séances de rééducations.
- Pour le remboursement, la facture et le calendrier des séances effectuées sont à joindre à la feuille de soins.

Dentaire :

- En cas de prothèses ou de traitement canalaires, l'accord préalable renseigné sur la feuille de soins est obligatoire avant le début de traitement.
- La facture doit être jointe à la feuille de soins pour toute demande de remboursement.
- La radio-après soins est obligatoire en cas de prothèses ou de traitement canalaires.

Maladie et Affection Longue Durée ALD et ALC :

- La déclaration de maladie chronique doit être renseignée par le médecin prescripteur et renouvelée tous les 6 mois.



Déclaration de Maladie

M22- 0035273

☒ Maladie ☐ Dentaire ☐ Optique ☐ Autres

Cadre réservé à l'adhérent (e)

Matricule : 1618 Société : RAM
☐ Actif ☐ Pensionné(e) ☐ Autre :
Nom & Prénom : ANNAEAMINA
Date de naissance : 25/03/1959
Adresse : Denb Nigra - Bloc 441 n° 505 HAY HASSANI
CROADEL
Tél. : 066353831 Total des frais engagés : 2110,10 Dhs

Cadre réservé au Médecin

Cachet du médecin :
Date de consultation : 11/08/2023
Nom et prénom du malade : ANNAEAMINA Age :
Lien de parenté : ☐ Lui-même ☐ Conjoint ☐ Enfant
Nature de la maladie : HTA, diabète et Anger
Affection longue durée ou chronique : ☐ ALD ☐ ALC Pathologie :
En cas d'accident préciser les causes et circonstances :
Dans le cas où la maladie aurait un caractère confidentiel, communiquer les renseignements sous pli confidentiel à l'attention du médecin conseil de la Mutuelle.

J'atteste sur l'honneur l'exactitude des renseignements portés sur la présente déclaration. Je déclare avoir pris connaissance de la clause relative à la protection des données personnelles.

Fait à : Le :
Signature de l'adhérent(e) :

Autorisation CNDP N° : A-A-215 / 2019

Adresses Mails utiles

- Réclamation : contact@mupras.com
- Prise en charge : pec@mupras.com
- Adhésion et changement de statut : adhesion@mupras.com

La MUPRAS garantit le respect de la loi n° 09-08 relative à la protection des personnes physiques à l'égard du traitement des données à caractère personnel.

MUPRAS : Centre Allal Ben Abdellah - 6ème Etage Angle Rue Mohamed Fakir et Rue Allal Ben Abdellah - Quartier de l'Horloge
Casablanca 20000 - Tél. : 05 22 20 45 45 (LG) - Fax : 05 22 22 78 18 - www.mupras.com

Docteur Saâd SOULAMI

Professeur de Cardiologie

الدكتور سعد السلمي

أستاذ سابقا بكلية الطب بالدار البيضاء

Spécialiste des maladies du Cœur et des vaisseaux

Diplômé de la Faculté de Médecine de Paris

Echo Doppler Couleur - Holter

إختصاصي في أمراض القلب و الاوعية الدموية

خريج كلية الطب بباريس

فحص القلب بالصدى و الدوبلير بالالوان

11 AOUT 2023

Patient :

Casablanca, le

Handwritten prescriptions:
Sasit 40 mg 4x34,60 = 138,4
1 AS
RVDL 300 4x150,00 = 600
1 y letui
Cardex 250 3x84,20 = 252,6
1 y letui
Cardi aspi 100 3x29,20 = 87,60
1 y aspi
Zylofic 20 3x31,30 = 93,9
1 y letui
ZAM Bir 10 4x99,20 = 396,8
1 y letui

356. زنقة مصطفى المعاني (قرب زنقة أكادير) - الدار البيضاء

356, Rue Mostafa El Maâni (coté Rue d'Agadir) - 1^{er} étage - Casablanca - E-mail : cabinetsoulami@gmail.com

Tél.: 05 22 22 18 84 / 06 62 88 90 91 - Tél./Fax: 05 22 26 13 36 - Urgence : 06 65 14 69 96

CNSS: 2700608 - IF: 41802254 - ICE: 001755076000067 - IPN: 091130922



1 AFDY gent 3x51,60
= 154,80



6 118001 100620

TARDYFERON B9

30 comprimés pelliculés

Fer 50 mg / Acide folique 0,350 mg

Distribué par Cooper Pharma
41, rue Mohamed Diouri - Casablanca
Amina DAOUDI - Pharmacien Responsable
PPV : 51.60 DH

322084

1
⇒ x 3 Ged

Totale 1142,1

Traitement de :
Trai 021 Mois

Cardioaspirine 100 mg/30cps
Acide acetylsalicylique

P.P.V. : 27,70 DH

Bayer S.A.



6 118001 090280

⇒ x 3 Ged

28 Comprimés

LOT 413
PER FEV 2025
PPV 84 DH 20

⇒ x 3 Ged

LOT 223650
EXP 10 2025
PPV 97.20



501220d

x 4
Ged

150,00 x 4
Ged

LOT 230303
EXP 01 2027
PPV 31.30



LOT 230303
EXP 01 2027
PPV 31.30



LOT 230303
EXP 01 2027
PPV 31.30



x 4
Ged

LOT 22E018
PER: 10 2025

LASILIX 40MG
20CP SEC

P.P.V : 34DH60



6 118000 060468

ANNANE, AMINA

ID:

D-naiss:

0ans,

11-Aug-2023 19:04:42

Fréq.Card: 74 BPM

Int PR: 165 ms

Dur.QRS: 110 ms

QT/QTc: 393 / 420 ms

Axes P-R-T: 36 13 57

Moy RR: 807 ms

QTcB: 437 ms

QTcF: 422 ms

RYTHME SINUSAL

BLOC DE BRANCHE INCOMPLET DROIT [QRS A 90+ MS, RR' EN V1/V2, S DE 40+ MS D1/V4/V5/V6]

ANOMALIES NON SPECIFIQUES DU SEGMENT ST ET DE L'ONDE T

ECG ANORMAL

ATTENTION: LA QUALITE DES DONNEES PEUT INFLUENCER L'INTERPRETATION

Non confirmé

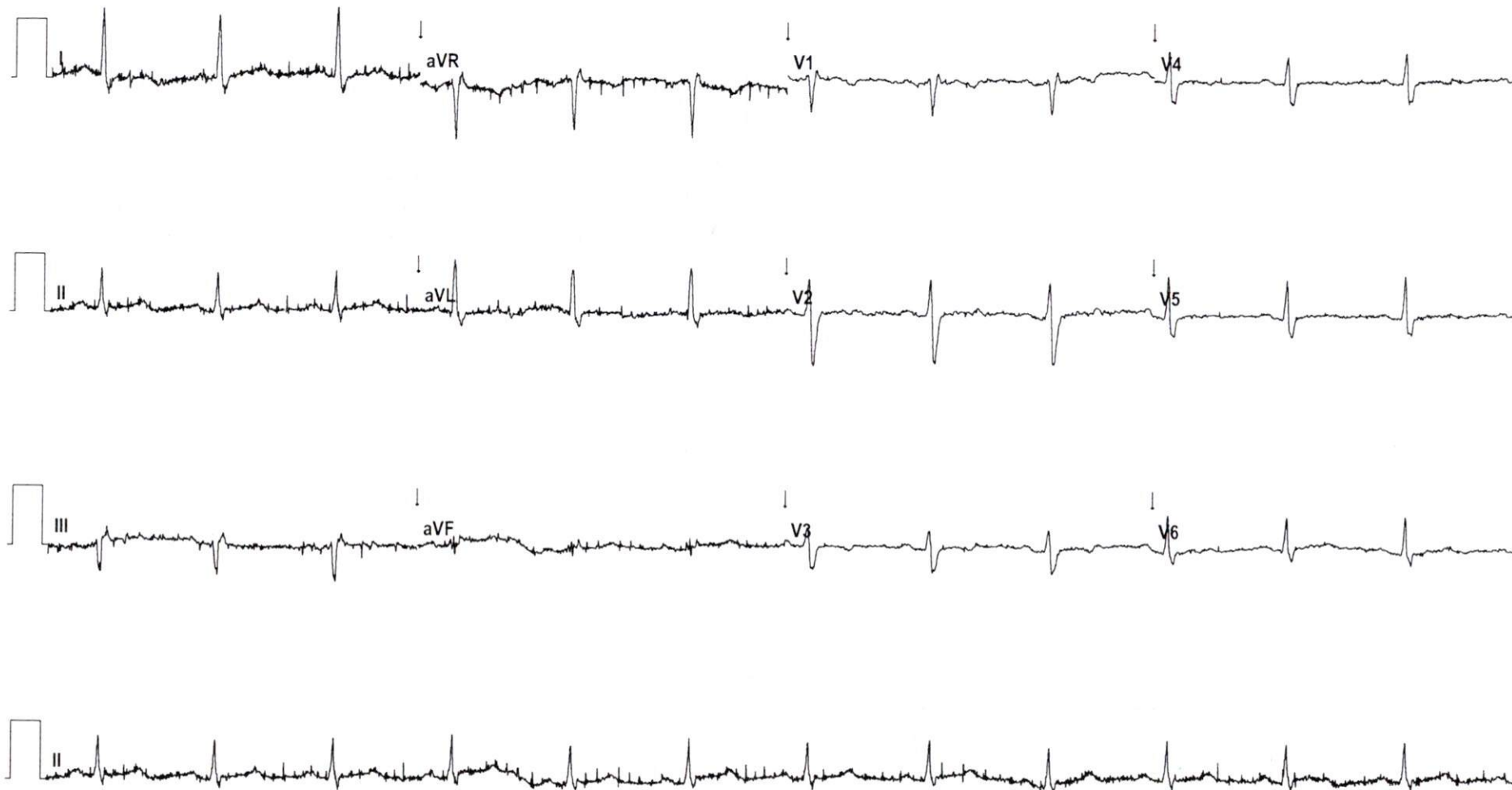

Site Zero

Site # 0 App.# 0 ELI Link 4.11.6.0 Séquence # 50028 25mm/s 10mm/mV 0.05-300 Hz