

RECOMMANDATIONS IMPORTANTES A LIRE POUR ACTIVER LES REMBOURSEMENTS ET EVITER LES REJETS

Conditions générales :

- Le cadre réservé à l'adhérent doit être dûment renseigné.
- Le cadre réservé au médecin doit être renseigné par le praticien lui-même notamment la nature de la maladie.
- La validité de la feuille de soins est limitée à 3 mois à compter de la première consultation.
- L'entente préalable est exigée pour toute hospitalisation médicale, chirurgicale, soins dentaires spéciaux, extractions multiples, parodontie orthodontie, prothèses dentaires, prothèses auditives ou orthopédiques ainsi que pour tous les actes effectués en série.
- En cas d'accident, une déclaration précisant les causes et circonstances de l'accident est à joindre à la feuille de soins.

Pharmacie :

- Les vignettes des médicaments doivent être obligatoirement jointes aux ordonnances.
- Pour les médicaments sans vignettes une facture de la pharmacie doit être jointe.

Radiologie et Biologie :

- La facture ainsi qu'une copie des résultats des analyses ou du compte rendu (sous pli confidentiel) doivent être jointes à l'ordonnance médicale pour toute demande de remboursement.
- Un pli confidentiel du médecin prescripteur des analyses ou radios peut être demandé par le médecin conseil de la mutuelle.

Optique :

- L'ordonnance du médecin prescripteur et la facture de l'opticien sont à joindre à la feuille de soins.

Rééducation :

- L'entente préalable renseignée par le médecin prescripteur est exigée avant le début des séances de rééducations.
- Pour le remboursement, la facture et le calendrier des séances effectuées sont à joindre à la feuille de soins.

Dentaire :

- En cas de prothèses ou de traitement canaux, l'accord préalable renseigné sur la feuille de soins est obligatoire avant le début de traitement.
- La facture doit être jointe à la feuille de soins pour toute demande de remboursement.
- La radio-après soins est obligatoire en cas de prothèses ou de traitement canaux.

Maladie et Affection Longue Durée ALD et ALC :

- La déclaration de maladie chronique doit être renseignée par le médecin prescripteur et renouvelée tous les 6 mois.



Déclaration de Maladie

M22- 0033518

☒ Maladie

☐ Dentaire

☐ Optique

☐ Autres

Cadre réservé à l'adhérent (e)

Matricule : 719 Société : RAM 124267
☐ Actif ☒ Pensionné(e) ☐ Autre :
Nom & Prénom : ESSALIME Ahmed
Date de naissance : 01/01/48
Adresse : N° 107 lot LINA Side MAAROUF CASA
Tél : 06 11 90 69 90 Total des frais engagés : Dhs

Cadre réservé au Médecin

Cachet du médecin :

Dr. Adil EJ-JENNANE
CHIRURGIEN UROLOGUE
280, Bd. Bordeaux Bourgogne 1er Etage
Casablanca Tél. 06 18 62 10 63
adil.ejjennane@gmail.com

Date de consultation : 25/01/2023
Nom et prénom du malade : ESSALIME Ahmed Age : 74
Lien de parenté : ☐ Lui-même ☐ Conjoint ☒ Enfant
Nature de la maladie : Hypertension artérielle
Affection longue durée ou chronique : ☐ ALD ☐ ALC Pathologie :
En cas d'accident préciser les causes et circonstances :
Dans le cas où la maladie aurait un caractère confidentiel, communiquer les renseignements sous pli confidentiel à l'attention du médecin conseil de la Mutuelle.

J'atteste sur l'honneur l'exactitude des renseignements portés sur la présente déclaration. Je déclare avoir pris connaissance de la clause relative à la protection des données personnelles.

Fait à : CASA Le : 25 / 01 / 23
Signature de l'adhérent(e) :

Adresses Mails utiles

- Réclamation : contact@mupras.com
- Prise en charge : pec@mupras.com
- Adhésion et changement de statut : adhesion@mupras.com

La MUPRAS garantit le respect de la loi n° 09-08 relative à la protection des personnes physiques à l'égard du traitement des données à caractère personnel.

MUPRAS : Centre Allal Ben Abdellah - 6ème Etage Angle Rue Mohamed Fakir et Rue Allal Ben Abdellah - Quartier de l'Horloge
Casablanca 20000 - Tél. : 05 22 20 45 45 (LG) - Fax : 05 22 22 78 18 - www.mupras.com

Autorisation CNDP N° : A-A-215 / 2019

RELEVÉ DES FRAIS ET HONORAIRES

Dates des Actes	Natures des Actes	Nombre et Coefficient	Montant détaillé des Honoraires	Cachet et signature du Médecin
25/08/23		C2	G	Dr. Adil EJENNANE CHIRURGIEN UROLOGUE 280, Bd. Bordeaux Bourgogne 1er Etage Casablanca - Tél. 06 18 62 00 63 adil.ejennane@gmail.com
25/08/23	alopathe	242	G	

EXECUTION DES ORDONNANCES

Cachet du Pharmacien	Date	Montant de la Facture
Pharmacie HAY BOUCHRA Dr. Nidrine BOUDEGGA 44, Lotissement Bouchra Sidi Maarouf - Casablanca Tél. 06 22 58 10 40 092065770	28.08.23	698,60

ANALYSES - RADIOGRAPHIES

Cachet et signature du Laboratoire et du Radiologue	Date	Désignation des Coefficients	Montant des Honoraires
LABORATOIRES D'APPLICATIONS SCIENTIFIQUES 11-13, Rue Houcine BEN ALI CASABLANCA - Tél: 05 22 27 64 84		Mr ESSALIME Ahmed Dossier : h0826002 / Date 26.08.202 Total B: 1488 / Dossier : 1324,32D B 80B 30B 100B 30B 30B 50B B 50B 50B 140B 30B 480 B 3 B 18	

AUXILIAIRES MEDICAUX

Cachet et signature du Praticien	Date des Soins	Nombre				Montant détaillé des Honoraires
		AM	PC	IM	IV	

RELEVÉ DES FRAIS ET HONORAIRES

Le praticien est prié de préciser la dent traitée, l'acte pratiqué en indiquant la nature des soins.

Important :

Veillez joindre les radiographies en cas de prothèses ou de traitement canaux, ainsi que le bilan de l'ODF.

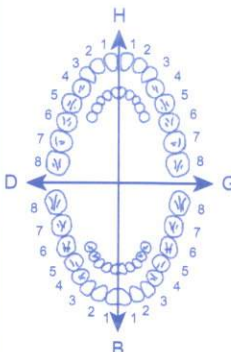
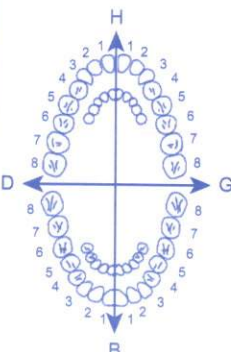
SOINS DENTAIRES	Dents Traitées	Nature des Soins	Coefficient															
				Coefficient DES TRAVAUX														
				MONTANTS DES SOINS														
				DEBUT D'EXECUTION														
				FIN D'EXECUTION														
O.D.F PROTHESES DENTAIRES	DETERMINATION DU CCEFFICIENT MASTICATOIRE																	
	<table><tr><td colspan="2">H</td></tr><tr><td>25533412</td><td>21433552</td></tr><tr><td>00000000</td><td>00000000</td></tr><tr><td>D</td><td>G</td></tr><tr><td>00000000</td><td>00000000</td></tr><tr><td>35533411</td><td>11433553</td></tr><tr><td colspan="2">B</td></tr></table>			H		25533412	21433552	00000000	00000000	D	G	00000000	00000000	35533411	11433553	B		Coefficient DES TRAVAUX
	H																	
	25533412	21433552																
	00000000	00000000																
	D	G																
	00000000	00000000																
	35533411	11433553																
	B																	
				MONTANTS DES SOINS														
			DATE DU DEVIS															
			DATE DE L'EXECUTION															

VISA ET CACHET DU PRATICIEN ATTESTANT LE DEVIS

VISA ET CACHET DU PRATICIEN ATTESTANT L'EXECUTION

Dr Adil EJ-JENNANE
CHIRURGIEN UROLOGUE

Ancien Chef de Clinique d'Urologie
des Hôpitaux Universitaires de Strasbourg
Membre de l'Association Française d'Urologie

Chirurgie des voies urinaires et organes génitaux
Coelioscopie, Endo-urologie
Lithotripsie extra-corporelle, Urétéroscopie souple laser
Stérilité Masculine, Impuissance
Echographie urinaire, Fibroscopie urinaire
Circoncision

الدكتور عادل الجنان

جراحة الكلي و المسالك البولية و التناسلية

رئيس سابقا لمصلحة جراحة الكلي و المسالك
البولية بالمستشفى الجامعي بستراسبورغ
عضو في الجمعية الفرنسية لجراحة المسالك البولية

جراحة بالتنظير
تفتيت الحصى بالأشعة
الأمراض التناسلية و العقم عند الرجال
الفحص بالصدى
الفحص الداخلي بالتنظير
طهارة الأطفال

28/08/2023

Patient: Mr ESSALIME Ahmed

Date de naissance: 01/01/1948

ORDONNANCE

1. UMAX 0,4 mg LP, gélules

1 gélule le soir au coucher pendant 6 mois

LOT 230653
EXP 12/2024
PPV 213.00DH

LOT 230653
EXP 12/2024
PPV 121.40DH

LOT 230652
EXP 12/2024
PPV 121.40DH

Dr Adil EJ-JENNANE

LOT 230652
EXP 12/2024
PPV 121.40DH

LOT 230653
EXP 12/2024
PPV 121.40DH

280, Bd de Bordeaux - Bourgogne (1^{er} étage) - Casablanca - Tél.: 05 22 47 40 54/55 - Urgences : 06 18 62 00 63

280, شارع بورردو - بورجونة, (الطابق الأول) الدار البيضاء - الهاتف : 05 22 47 40 54/55 - المستعجلات : 06 18 62 00 63

E-mail : adil.ejjennane@gmail.com - urologie.bordeaux@outlook.fr

Dr Adil EJ-JENNANE
CHIRURGIEN UROLOGUE

Ancien Chef de Clinique d'Urologie
des Hôpitaux Universitaires de Strasbourg
Membre de l'Association Française d'Urologie

Chirurgie des voies urinaires et organes génitaux
Cœlioscopie, Endo-urologie
Lithotripsie extra-corporelle, Urétroscopie souple laser
Stérilité Masculine, Impuissance
Echographie urinaire, Fibroscopie urinaire
Circoncision

الدكتور عادل الجنان

جراحة الكلي و المسالك البولية و التناسلية

رئيس سابقا لمصلحة جراحة الكلي و المسالك
البولية بالمستشفى الجامعي بستراسبورغ
عضو في الجمعية الفرنسية لجراحة المسالك البولية

جراحة بالتنظير
تفتيت الحصى بالأشعة
الأمراض التناسلية و العقم عند الرجال
الفحص بالصدى
الفحص الداخلي بالتنظير
طهارة الأطفال

25/08/2023

Patient: Mr ESSALIME Ahmed

Date de naissance: 01/01/1948

BILAN SANGUIN

NFS, plaquettes

Glycémie à jeun, Hb glyquée (HBA1C)

Urée, Créatinine, Clairance calculée (CKD-EPI)

ALAT, ASAT

PAL, GGT

Cholestérol total, HDL, LDL, Triglycérides

Acide urique

Vitamine D2/D3

Dosage du PSA Total

Mr ESSALIME Ahmed
Ddn 01.01.1948 / M
Nr dossier : h0826002 /



pour scan en flot ordonnance



Dr Adil EJ-JENNANE

Dr Adil EJ-JENNANE
CHIRURGIEN UROLOGUE
280, Bd. Bordeaux - Bourgogne 1er Etage
Casablanca - Tél: 05 18 62 00 63
adil.ejjennane@gmail.com

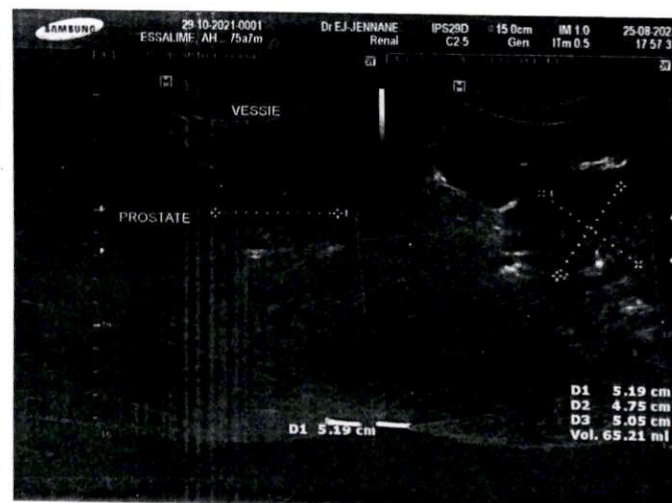
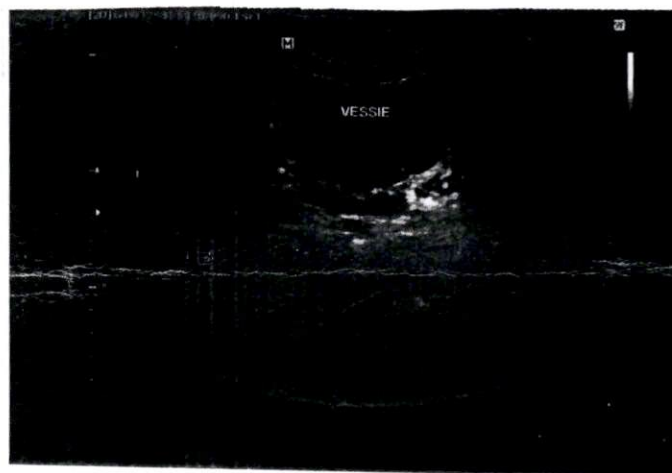
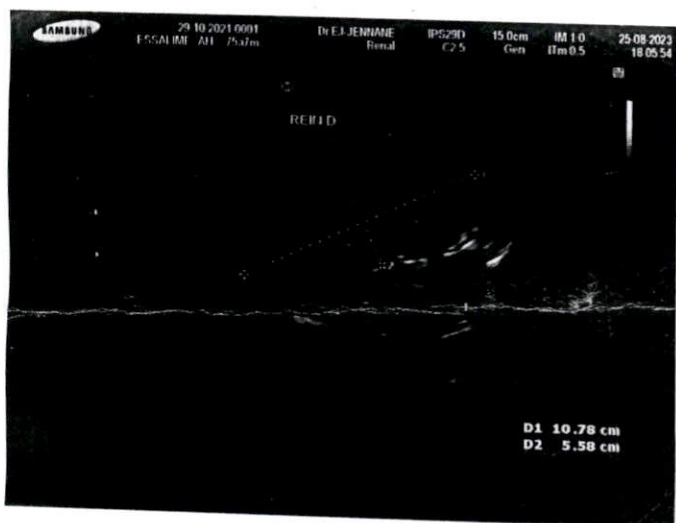

Dr Adil EJ-JENNANE

CHIRURGIEN UROLOGUE

Ancien Chef de Clinique d'Urologie

des Hôpitaux Universitaires de Strasbourg

Membre de l'Association Française d'Urologie

الدكتور عادل الجنان

جراحة الكلى و المسالك البولية و التناسلية

رئيس سابقا لمصلحة جراحة الكلى و المسالك

البولية بالمستشفى الجامعي بستراسبورغ

عضو في الجمعية الفرنسية لجراحة المسالك البولية

ECHOGRAPHIE URINAIRE

Casablanca, le 25/08/2023

Mr ESSALIME Ahmed, né le 01/01/1948

TECHNIQUE :

Examen réalisé à l'aide d'une sonde convexe multifréquence de 2 à 5 MHz
(Echographe SAMSUNG R7 version 3 mis en service le 15/06/2015)

INDICATION :

Suivi d'hypertrophie prostatique et de kystes rénaux bilatéraux.

RESULTATS :

REIN DROIT: de taille normale. Bonne différenciation cortico-médullaire. Absence de dilatation des cavités pyélo-calicielles. Pas de lithiasé rénale évidente. Présence de 2 kystes dont le plus volumineux mesure 1,2 cm, à paroi fine, non cloisonnés, à contenu anéchogène, classés Bosniak I.

REIN GAUCHE: de taille normale. Bonne différenciation cortico-médullaire. Absence de dilatation des cavités pyélo-calicielles. Absence de lithiasé rénale évidente. Présence de 3 kystes dont le plus volumineux mesure 5 cm, médio-rénal, parapyélique, à paroi fine, non cloisonnés, à contenu anéchogène, classés Bosniak I.

VESSIE: en faible réplétion, à contenu anéchogène et à paroi régulière.

PROSTATE: homogène, hypertrophique, estimée à 60-65 ml, présentant quelques calcifications en son sein. Les vésicules séminales ne présentent pas d'anomalie.

CONCLUSION :

Hypertrophie prostatique estimée à 60-65 ml avec quelques calcifications en son sein.
Kystes rénaux bilatéraux dont les plus volumineux mesurent 5 cm à gauche et 1,2 cm à droite, stables. Examen à compléter vessie pleine.

Dr Adil EJ-JENNANE

280, Bd de Bordeaux - Bourgogne, Casablanca (1^{er} étage) / Tél. : 05 22 47 40 54 / Urgences : 06 18 62 00 63

280 شارع بوردو-حي بوركُون، الدار البيضاء (الطابق الأول) / الهاتف : 05 22 47 40 54 / المستعجلات : 06 18 62 00 63

E-mail : adil.ejjennane@gmail.com

LABORATOIRES D'APPLICATIONS SCIENTIFIQUES

A. TOUIMI BENJELLOUN

Pharmacien Biologiste
Docteur d'Etat en Pharmacie
Professeur Agrégé de Biochimie
de la Faculté de Nancy

Docteur J. TAZI SIDQUI

Anatomo-cytopathologiste
de la Faculté de Paris VI
Ancien Maître-Assistant
C.H.U. de Rabat

Y. TOUIMI BENJELLOUN

Ep. TAHIRI

Pharmacien Biologiste
de l'Université Libre
de Bruxelles

Membres *uni* *bio* International

Dossier N°h0826002

Docteur EJ-JENNANE ADIL
280 BD DE BORDEAUX
CASABLANCA

Monsieur ESSALIME Ahmed
107 LOT LINA
SIDI MAAROUF CASABLANCA
RAM MUPRAS

Patient né le 01.01.1948 75 ans

Prélevé le 26.08.2023 à 8h04

Edition du 26 Août 2023

PROTEINES ET VITAMINES

(Technique ROCHE Cobas 6000)

Valeurs de référence

Antériorités

VITAMINE D: 25 HYDROXY VITAMINE D- D2+D3

(COBAS E601 - ROCHE)

20.01.23

Vitamine D

	37,1	ng/ml
soit	96	nmol/l

41,0
107

☞ **Interprétation :**

- Carence : < 10 ng/ml (< 25 nmol/l)
- Insuffisance : 10 - 30 ng/ml (25-75 nmol/l)
- Normale : > 30 ng/ml (> 75 nmol/l)

Dr A. TOUMI BENJELLOUN

PAGE

LABORATOIRES D'APPLICATIONS SCIENTIFIQUES

A. TOUIMI BENJELLOUN

Pharmacien Biologiste
Docteur d'Etat en Pharmacie
Professeur Agrégé de Biochimie
de la Faculté de Nancy

Docteur J. TAZI SIDQUI

Anatomo-cytopathologiste
de la Faculté de Paris VI
Ancien Maître-Assistant
C.H.U. de Rabat

Y. TOUIMI BENJELLOUN

Ep. TAHIRI

Pharmacien Biologiste
de l'Université Libre
de Bruxelles

Membres **uni bio** International

Dossier N° **h0826002**

Docteur EJ-JENNANE ADIL
280 BD DE BORDEAUX
CASABLANCA

Monsieur **ESSALIME Ahmed**
107 LOT LINA
SIDI MAAROUF CASABLANCA
RAM MUPRAS

Patient né le 01.01.1948 75 ans

Prélevé le 26.08.2023 à 8h04

Edition du 26 Août 2023

MARQUEURS

PSA Total

(COBAS 6000 - ROCHE)

2,22 ng/ml

Valeurs de référence

(< 4,4)

Antériorités

20.01.23

2,07

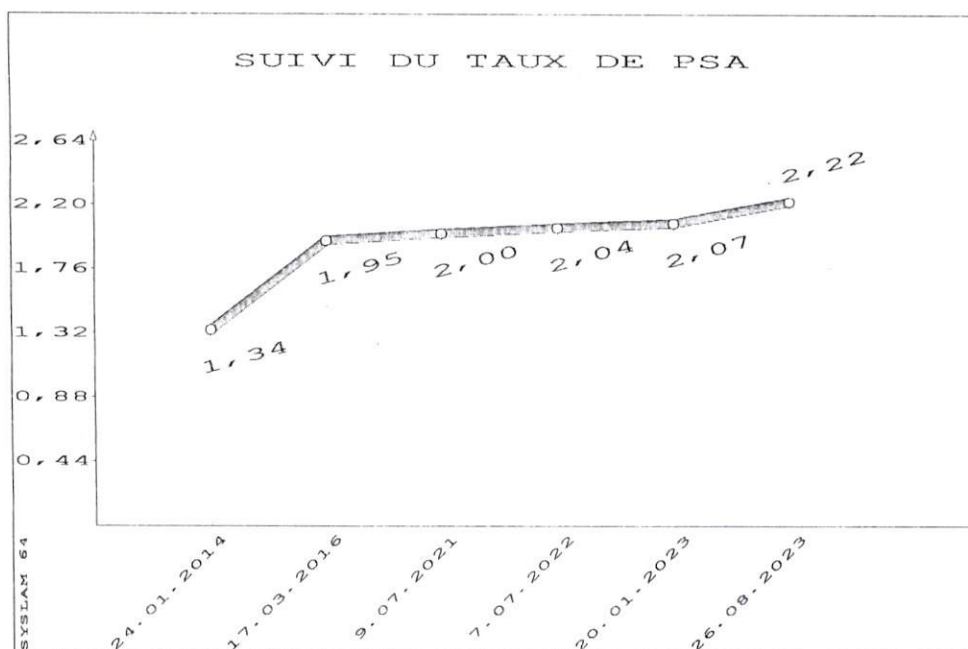

Dr A. TOUIMI BENJELLOUN

PAGE 6/

LABORATOIRES D'APPLICATIONS SCIENTIFIQUES

A. TOUIMI BENJELLOUN

Pharmacien Biologiste
Docteur d'Etat en Pharmacie
Professeur Agrégé de Biochimie
de la Faculté de Nancy

Docteur J. TAZI SIDQUI

Anatomo-cytopathologiste
de la Faculté de Paris VI
Ancien Maître-Assistant
C.H.U. de Rabat

Y. TOUIMI BENJELLOUN

Ep. TAHIRI

Pharmacien Biologiste
de l'Université Libre
de Bruxelles

Membres  International

Dossier N°h0826002

Docteur EJ-JENNANE ADIL
280 BD DE BORDEAUX
CASABLANCA

Monsieur ESSALIME Ahmed
107 LOT LINA
SIDI MAAROUF CASABLANCA
RAM MUPRAS

Patient né le 01.01.1948 75 ans

Prélevé le 26.08.2023 à 8h04

Edition du 26 Août 2023

ENZYMOLOGIE

(Technique ROCHE Cobas 6000)

		Valeurs de référence	Antériorités
<u>Transaminase ASAT</u>	15 UI/l	(< 40)	20.01.23 17
<u>Transaminase ALAT</u>	8 UI/l	(< 41)	10
<u>Phosphatases alcalines</u>	84 UI/l	(40-129)	
<u>Gamma GT</u>	28 UI/l	(< 60)	20.01.23 25

Dr A. TOUIMI BENJELLOUN

PAGE 5/

LABORATOIRES D'APPLICATIONS SCIENTIFIQUES

A. TOUIMI BENJELLOUN

Pharmacien Biologiste
Docteur d'Etat en Pharmacie
Professeur Agrégé de Biochimie
de la Faculté de Nancy

Docteur J. TAZI SIDQUI

Anatomo-cytopathologiste
de la Faculté de Paris VI
Ancien Maître Assistant
C.H.U. de Rabat

Y. TOUIMI BENJELLOUN

Ep. TAHIRI

Pharmacien Biologiste
de l'Université Libre
de Bruxelles

Membres  International

Dossier N° **h0826002**

Docteur EJ-JENNANE ADIL
280 BD DE BORDEAUX
CASABLANCA

Monsieur **ESSALIME Ahmed**
107 LOT LINA
SIDI MAAROUF CASABLANCA
RAM MUPRAS

Patient né le 01.01.1948 75 ans

Prélevé le 26.08.2023 à 8h04

Edition du 26 Août 2023

BIOCHIMIE

(Technique ROCHE Cobas 6000)

		Valeurs de référence	Antériorités
<u>Triglycérides</u>			26.06.23
	0,83 g/l	(< 1,70)	0,81
soit	0,95 mmol/l	(< 1,94)	0,92

<u>Cholestérol total</u>			
	1,85 g/l	(1,50-2,20)	1,80
soit	4,77 mmol/l	(3,87-5,68)	4,64

☞ Commentaire : Taux idéal : < 2 g/l - Limite : 2 - 2,20 g/l - Elevé > 2,40 g/l

<u>Cholestérol HDL</u>	*	0,42 g/l	(> 0,45)	0,42
soit *		1,08 mmol/l	(> 1,16)	1,08

☞ Commentaire : Femme Pas de risque > 0,45

Homme Pas de risque > 0,50

<u>LDL</u>			
	1,26 g/l		1,22
soit	3,26 mmol/l		3,14

Valeur cible LDL à atteindre en fonction du nombre de facteur de risque	Prévention primaire	si 0 facteur de risque : < 2,20 g/l si 1 facteur de risque : < 1,90 g/l si 2 facteurs de risque : < 1,60 g/l si ≥ 3 facteurs de risque : < 1,30 g/l
	Prévention secondaire	si maladie coronaire patente : < 1,00 g/l

Facteurs de risque
- Age : Homme > 50 ans - Femme > 60 ans - antécédent familiaux de maladie coronaire précoce - tabagisme actuel ou arrêté depuis moins de 3 ans - hypertension artérielle permanente, traité ou non - diabète de type 2, traité ou non - HDL < 0,40 g/l

<u>Acide urique</u>			20.01.23
	56,0 mg/l	(35-72)	46,0
soit	333 μmol/l	(208,25-428,4)	274

Dr A. TOUIMLBENJELLOUN

PAGE 4/

LABORATOIRES D'APPLICATIONS SCIENTIFIQUES

A. TOUIMI BENJELLOUN

Pharmacien Biologiste
Docteur d'Etat en Pharmacie
Professeur Agrégé de Biochimie
de la Faculté de Nancy

Docteur J. TAZI SIDQUI

Anatomo-cytopathologiste
de la Faculté de Paris VI
Ancien Maître-Assistant
C.H.U. de Rabat

Y. TOUIMI BENJELLOUN

Ep. TAHIRI

Pharmacien Biologiste
de l'Université Libre
de Bruxelles

Membres  International

Dossier N°h0826002

Docteur EJ-JENNANE ADIL
280 BD DE BORDEAUX
CASABLANCA

Monsieur ESSALIME Ahmed
107 LOT LINA
SIDI MAAROUF CASABLANCA
RAM MUPRAS

Patient né le 01.01.1948 75 ans

Prélevé le 26.08.2023 à 8h04

Edition du 26 Août 2023

BIOCHIMIE

(Technique ROCHE Cobas 6000)

Valeurs de référence

Antériorités
20.01.23

Clairance de la créatinine

Poids du patient

55 Kg

Clairance calculée

*

52,6 ml/mn

50,7

Calculée selon la formule de Cockcroft

Clairance estimée de la créatinine

102 ml/mn

93

(Formule LEVEY MDRD 2)

Débit de Filtration Glomérulaire

92 ml/mn/1,73m²

84

(Formule CKD-EPI)

Pas d'insuffisance rénale : > 60 ml/min.

Insuffisance rénale modérée : de 30 à 60 ml/min

Insuffisance rénale sévère : < 30 ml/min

Insuffisance rénale terminale : < 15 ml/min

Glycémie à jeun

soit

0,89 g/l

(0,82-1,15)

26.06.23

0,91

4,94 mmol/l

(4,55-6,38)

5,06

Hémoglobine glycosylée HbA1C

5,60 %

(4,80-5,90)

20.01.23

5,30

☞ Interprétation : > 8% : Diabète mal équilibré.

< 6% : Niveau non diabétique.

Dr A. TOUIMI BENJELLOUN

PAGE 1

LABORATOIRES D'APPLICATIONS SCIENTIFIQUES

A. TOUIMI BENJELLOUN

Pharmacien Biologiste
Docteur d'Etat en Pharmacie
Professeur Agrégé de Biochimie
de la Faculté de Nancy

Docteur J. TAZI SIDQUI

Anatomo-cytopathologiste
de la Faculté de Paris VI
Ancien Maître-Assistant
C.H.U. de Rabat

Y. TOUIMI BENJELLOUN

Ep. TAHIRI

Pharmacien Biologiste
de l'Université Libre
de Bruxelles

Membres *uni* *bio* International

Dossier N° **h0826002**

Docteur EJ-JENNANE ADIL
280 BD DE BORDEAUX
CASABLANCA

Monsieur **ESSALIME Ahmed**
107 LOT LINA
SIDI MAAROUF CASABLANCA
RAM MUPRAS

Patient né le 01.01.1948 75 ans

Prélevé le 26.08.2023 à 8h04

Edition du 26 Août 2023

BIOCHIMIE

(Technique ROCHE Cobas 6000)

Valeurs de référence

Antécédents

26.06.23

8,5

75,14

Créatinine

soit 9,3 mg/l
82,21 μ mol/l

(7,0-12,0)

(44,20-106,08)

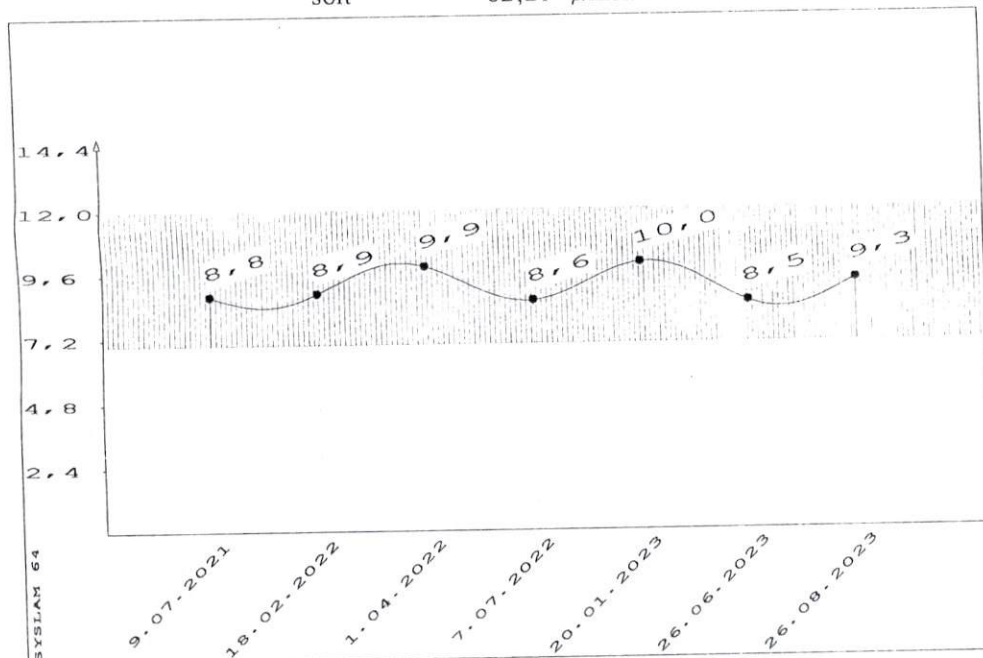

Dr A. TOUIMI BENJELLOUN

PAGE

LABORATOIRES D'APPLICATIONS SCIENTIFIQUES

A. TOUIMI BENJELLOUN

Pharmacien Biologiste
Docteur d'Etat en Pharmacie
Professeur Agrégé de Biochimie
de la Faculté de Nancy

Docteur J. TAZI SIDQUI

Anatomo-cytopathologiste
de la Faculté de Paris VI
Ancien Maître-Assistant
C.H.U. de Rabat

Y. TOUIMI BENJELLOUN

Ep. TAHIRI

Pharmacien Biologiste
de l'Université Libre
de Bruxelles

Membres  International

Dossier N° **h0826002**

Docteur EJ-JENNANE ADIL
280 BD DE BORDEAUX
CASABLANCA

Monsieur **ESSALIME Ahmed**
107 LOT LINA
SIDI MAAROUF CASABLANCA
RAM MUPRAS

Patient né le 01.01.1948 75 ans

Prélevé le 26.08.2023 à 8h04

Edition du 26 Août 2023

HEMATOLOGIE

Valeurs de référence

Antériorités

HEMOGRAMME

(Sysmex XT1800i)

Globules rouges	*	4.330.000/mm³	(4,5-5,5 Mill)	26.06.23 4.270.000
Hémoglobine		13,9 g/100ml	(13,5-17,0)	14,5
Hématocrite		43,2 %	(40-50)	41,9
Volume globulaire (VGM)	*	99,8 μ^3	(82-96)	98,1
Teneur globulaire (TCMH)	*	32,1 pg	(27-32)	34,0
Conc. globulaire (CCMH)		32,2 %	(32-36)	34,6
Leucocytes		7.560 /mm³	(4000-10000)	6.860
Polynucléaires neutrophiles		55,1 % 4166 /mm ³	(1800-6980)	3581
Polynucléaires éosinophiles	*	7,1 % 537 /mm ³	(10-400)	659
Polynucléaires basophiles		0,5 % 38 /mm ³	(10-70)	48
Lymphocytes		26,7 % 2019 /mm ³	(1260-3350)	1873
Monocytes		10,6 % 801 /mm ³	(290-950)	700
Plaquettes		239.000 /mm³	(150.000-400.000)	250.000
Volume plaquettaire moyen (VPM)		8,7 fL	(9,3-12,1)	8,8

BIOCHIMIE

(Technique ROCHE Cobas 6000)

Valeurs de référence

Antériorités

Urée sanguine		0,34 g/l	(0,17-0,48)	26.06.23 0,32
soit		5,68 mmol/l	(2,83-8,01)	5,34

Dr A. TOUIMI BENJELLOUN

PAGE 1/

CODON

LABORATOIRE D'APPLICATIONS SCIENTIFIQUES

A.TOUIMI BENJELLOUN
Pharmacien Biologiste
Docteur d'Etat en Pharmacie
Professeur Agrégé de Biochimie
de la Faculté de Nancy

Docteur J. TAZI SIDQUI
Anatomo-cytopathologiste
de la Faculté de Paris VI
Ancien Maître-Assistant
C.H.U de Rabat

Y.TOUIMI BENJELLOUN
Ep.TAHIRI
Pharmacien Biologiste
de l'Université Libre
de Bruxelles

Membres **uni**  **bio** International

FACTURE

Numéro h0826002
N° Matricule:0000719 A
Analyses du 26.08.2023
Prescrit par : Dr EJ-JENNANE ADIL

Monsieur ESSALIME Ahmed
107 LOT LINA
SIDI MAAROUF CASABLANCA
RAM MUPRAS

Le 26 Août 2023

NF	G	HBA1 U	CRE	CLCR	TGOP	PAL	GGT	CTHL
AU	VITD	SERO	APS	PDS1				

TOTAL des B : 1.488 (Tarif RAM)
TOTAL Facture : 1.324,32 DH
Part à la charge du patient : 100% 1.324,32 DH
Net à payer : 1.324,32 DH

PAYE

LABORATOIRES D'APPLICATIONS
SCIENTIFIQUES
11-13, Rue Houcine BEN ALI
CASABLANCA - Tél: 05 22 27 64 84