

RECOMMANDATIONS IMPORTANTES A LIRE POUR ACTIVER LES REMBOURSEMENTS ET EVITER LES REJETS

Conditions générales :

- Le cadre réservé à l'adhérent doit être dûment renseigné.
- Le cadre réservé au médecin doit être renseigné par le praticien lui-même notamment la nature de la maladie.
- La validité de la feuille de soins est limitée à 3 mois à compter de la première consultation.
- L'entente préalable est exigée pour toute hospitalisation médicale, chirurgicale, soins dentaires spéciaux, extractions multiples, parodontie orthodontie, prothèses dentaires, prothèses auditives ou orthopédiques ainsi que pour tous les actes effectués en série.
- En cas d'accident, une déclaration précisant les causes et circonstances de l'accident est à joindre à la feuille de soins.

Pharmacie :

- Les vignettes des médicaments doivent être obligatoirement jointes aux ordonnances.
- Pour les médicaments sans vignettes une facture de la pharmacie doit être jointe.

Radiologie et Biologie :

- La facture ainsi qu'une copie des résultats des analyses ou du compte rendu (sous pli confidentiel) doivent être jointes à l'ordonnance médicale pour toute demande de remboursement.
- Un pli confidentiel du médecin prescripteur des analyses ou radios peut être demandé par le médecin conseil de la mutuelle.

Optique :

- L'ordonnance du médecin prescripteur et la facture de l'opticien sont à joindre à la feuille de soins.

Rééducation :

- L'entente préalable renseignée par le médecin prescripteur est exigée avant le début des séances de rééducations.
- Pour le remboursement, la facture et le calendrier des séances effectuées sont à joindre à la feuille de soins.

Dentaire :

- En cas de prothèses ou de traitement canaux, l'accord préalable renseigné sur la feuille de soins est obligatoire avant le début de traitement.
- La facture doit être jointe à la feuille de soins pour toute demande de remboursement.
- La radio-après soins est obligatoire en cas de prothèses ou de traitement canaux.

Maladie et Affection Longue Durée ALD et ALC :

- La déclaration de maladie chronique doit être renseignée par le médecin prescripteur et renouvelée tous les 6 mois.



MUPRAS
Mutuelle de Prévoyance
& d'Actions Sociales
de Royal Air Maroc

Déclaration de Maladie

M22- 0011568

174382

☒ Maladie

☐ Dentaire

☐ Optique

☐ Autres

Cadre réservé à l'adhérent (e)

Matricule : 02275 Société : Royal Air Maroc
☐ Actif ☒ Pensionné(e) ☐ Autre :
Nom & Prénom : SAAD ELJUSTAFA
Date de naissance : 04/04/1952
Adresse : Lot ATTAMOUNE Rue 6 N° 61 OULFA -
Casablanca.
Tél. : 0522 894732 Total des frais engagés : 5507,50 Dhs
0649342752

Cadre réservé au Médecin

Cachet du médecin :

Dr. BENCHAKROUNE Driss
Cardiologue Rythmologue
193, Bd Oum Nabil Oulfa - Casablanca
Tél. 05 22 90 80 20 - 07 77 04 78 68

Date de consultation : 10/07/2023
Nom et prénom du malade : SAAD ELJUSTAFA Age : 71 ans
Lien de parenté : ☒ Lui-même ☐ Conjoint ☐ Enfant
Nature de la maladie : C.M.
Affection longue durée ou chronique : ☐ ALD ☐ ALC Pathologie :
En cas d'accident préciser les causes et circonstances :

Dans le cas où la maladie aurait un caractère confidentiel, communiquer les renseignements sous pli confidentiel à l'attention du médecin conseil de la Mutuelle.

J'atteste sur l'honneur l'exactitude des renseignements portés sur la présente déclaration. Je déclare avoir pris connaissance de la clause relative à la protection des données personnelles.

Fait à : Casablanca
Signature de l'adhérent(e) : [Signature]
Le : 10/07/2023

Autorisation CNDP N° : A-A-215 / 2019

Adresses Mails utiles

- O Réclamation : contact@mupras.com
- O Prise en charge : pec@mupras.com
- O Adhésion et changement de statut : adhesion@mupras.com

La MUPRAS garantit le respect de la loi n° 09-08 relative à la protection des personnes physiques à l'égard du traitement des données à caractère personnel.

MUPRAS : Centre Allal Ben Abdellah - 6ème Etage Angle Rue Mohamed Fakir et Rue Allal Ben Abdellah - Quartier de l'Horloge
Casablanca 20000 - Tél. : 05 22 20 45 45 (LG) - Fax : 05 22 22 78 18 - www.mupras.com

RELEVÉ DES FRAIS ET HONORAIRES

Dates des Actes	Natures des Actes	Nombre et Coefficient	Montant détaillé des Honoraires	Cachet et signature du Médecin attestant le Paiement des Actes
10/07/23	CSTEL		359.00	Dr. BENCHAKROUNE DRIS Cardiologue - Rythmologue 193, Bd Oum Rabii Oulfa - Casablanca Tél: 05 22 90 80 20 - 07 77 04 78 65

EXECUTION DES ORDONNANCES

Cachet du Pharmacien ou du Fournisseur	Date	Montant de la Facture
Pharmacie HAMZA 30, Bd Oum Rabii Oulfa - Casablanca Tél: 05 22 93 10 20	10/07/23	4357,50

ANALYSES - RADIOGRAPHIES

Cachet et signature du Laboratoire et du Radiologue	Date	Désignation des Coefficients	Montant des Honoraires
Dr. BENCHAKROUNE DRIS Cardiologue - Rythmologue 193, Bd Oum Rabii Oulfa - Casablanca Tél: 05 22 90 80 20 - 07 77 04 78 65	10/07/23	EOL	800.00

AUXILIAIRES MEDICAUX

Cachet et signature du Praticien	Date des Soins	Nombre				Montant détaillé des Honoraires
		AM	PC	IM	IV	

RELEVÉ DES FRAIS ET HONORAIRES

Le praticien est prié de préciser la dent traitée, l'acte pratiqué en indiquant la nature des soins.

Important :

Veuillez joindre les radiographies en cas de prothèses ou de traitement canalaires, ainsi que le bilan de l'QDF.

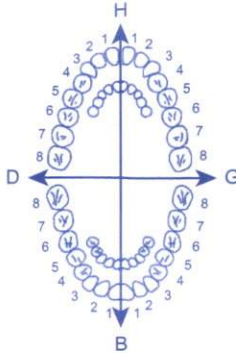
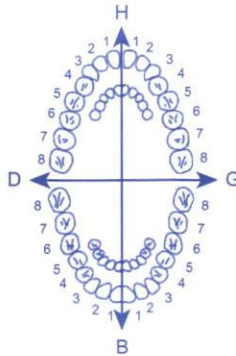
SOINS DENTAIRES	Dents Traitées	Nature des Soins	Coefficient															
				COEFFICIENT DES TRAVAUX														
				MONTANTS DES SOINS														
				DEBUT D'EXECUTION														
				FIN D'EXECUTION														
O.D.F PROTHESES DENTAIRES	DETERMINATION DU COEFFICIENT MASTICATOIRE																	
	<table border="1"> <tr> <td>H</td> <td>H</td> </tr> <tr> <td>25533412</td> <td>21433552</td> </tr> <tr> <td>00000000</td> <td>00000000</td> </tr> <tr> <td>D</td> <td>G</td> </tr> <tr> <td>00000000</td> <td>00000000</td> </tr> <tr> <td>35533411</td> <td>11433553</td> </tr> <tr> <td>B</td> <td>B</td> </tr> </table>		H	H	25533412	21433552	00000000	00000000	D	G	00000000	00000000	35533411	11433553	B	B		COEFFICIENT DES TRAVAUX
	H	H																
	25533412	21433552																
	00000000	00000000																
	D	G																
	00000000	00000000																
	35533411	11433553																
	B	B																
	[Création, remont, adjonction]			MONTANTS DES SOINS														
	Fonctionnel, Thérapeutique, nécessaire à la profession			DATE DU DEV														
			DATE DE L'EXECUTION															

VISA ET CACHET DU PRATICIEN ATTESTANT LE DEVIS

VISA ET CACHET DU PRATICIEN ATTESTANT L'EXECUTION

154,100

NOLIP® 10 mg
30 comprimés pelliculés



6 118000 072010

154,100

NOLIP® 10 mg
30 comprimés pelliculés



6 118000 072010

370,100

Rexaban® 20 mg
28 comprimés pelliculés



6 118000 072683

370,100

Rexaban® 20 mg
28 comprimés pelliculés



6 118000 072683

14011057



6 118001 130269
COSYREL 5mg/5mg-
30 comprimés pelliculés sécables
PPV : 98,10 DH
Servier Maroc - Casablanca

49,40

AMEP® 5mg
28 comprimés



6 118000 081524

154,100

NOLIP® 10 mg
30 comprimés pelliculés



6 118000 072010

154,100

NOLIP® 10 mg
30 comprimés pelliculés



6 118000 072010

Rexaban® 20 mg
28 comprimés pelliculés



6 118000 072683

370,100

Rexaban® 20 mg
28 comprimés pelliculés



6 118000 072683

14011057



6 118001 130269
COSYREL 5mg/5mg-
30 comprimés pelliculés sécables
PPV : 98,10 DH
Servier Maroc - Casablanca

49,40

AMEP® 5mg
28 comprimés



6 118000 081524

154,100

NOLIP® 10 mg
30 comprimés pelliculés



6 118000 072010

154,100

NOLIP® 10 mg
30 comprimés pelliculés



6 118000 072010

370,100

Rexaban® 20 mg
28 comprimés pelliculés



6 118000 072683

370,100

Rexaban® 20 mg
28 comprimés pelliculés



6 118000 072683

14011057



6 118001 130269
COSYREL 5mg/5mg-
30 comprimés pelliculés sécables
PPV : 98,10 DH
Servier Maroc - Casablanca

49,40

AMEP® 5mg
28 comprimés



6 118000 081524

154,100

NOLIP® 10 mg
30 comprimés pelliculés



6 118000 072010

370,100

Rexaban® 20 mg
28 comprimés pelliculés



6 118000 072683

49,40

AMEP® 5mg
28 comprimés



6 118000 081524

49,40

AMEP® 5mg
28 comprimés



6 118000 081524

49,40

AMEP® 5mg
28 comprimés



6 118000 081524

Dr Driss BENCHAKROUNE

Cardiologue - Rythmologue
Diplômé de la faculté de médecine de Rabat
Diplômé en rythmologie de l'université de Bordeaux
Ancien médecin des hôpitaux de Bruxelles
Ancien médecin de l'hôpital militaire de Rabat

دكتور بنشكرون ادريس

متخصص في أمراض القلب و الشرايين
متخصص في اضطرابات نبضات القلب
خريج كلية الطب بالرباط و بوردو (فرنسا)
طبيب سابق بمستشفيات بروكسل (بلجيكا)
طبيب سابق بالمستشفى العسكري (بالرباط)

CABINET DE CONSULTATIONS ET D'EXPLORATIONS CARDIO-VASCULAIRES

Electrocardiogramme

Echographie cardiaque
trans-thoracique

Echographie cardiaque
trans-oesophagienne

Echographie doppler
vasculaire

Holter rythmique

Holter tensionnel

Epreuve d'effort

Rythmologie diagnostique
et interventionnelle

Implantation de pacemaker

Implantation de
défibrillateur

Electrophysiologie
endocavitaire

Exploration des troubles
du rythme cardiaque
et palpitations

10/07/2023

ORDONNANCE

M. SAADI El Mustapha

AMEP 5 mg : 1 comp par jour le matin 6

COSYREL 5/5 mg: 1/2 comp par jour le soir 4

REXABAN 20 mg : 1 comp. par jour au cours du repas 7

NOLIP 10 mg : 1 comp par jour le soir 7

(TRAITEMENT DE 06 MOIS / ne pas arrêter sans avis médical)

- Prochain RDV : 06 mois (le 10/01/2024)

4357,50

PHARM. HAMZA
CASABLANCA
Lot. Maj. Jatah Rue 6 N° 3 Lot. 44
Casablanca - Tél: 0522 93 30 20

Dr. BENCHAKROUNE Driss
Cardiologue - Rythmologue
193 Bd Oum Rabii Oulfa - Casablanca
Tél: 05 22 90 80 20 - 07 77 04 78 68

193, bd Oum Rabii - 2ème étage - Oulfa - Casablanca
193 شارع أم الربيع - ولغا - البيضاء
(au dessus laboratoire ORBIO - Face Lydec)

Tel : 05 22 90 80 20

Portable/WhatsApp : 07 77 04 78 68

06 61 29 13 24

Email : driss.benchakroune@gmail.com



Dr Driss BENCHAKROUNE

Cardiologue - Rythmologue

Diplômé de la faculté de médecine de Rabat

Diplômé en rythmologie de l'université de Bordeaux

Ancien médecin des hôpitaux de Bruxelles

Ancien médecin de l'hôpital militaire de Rabat

دكتور بنشكرون ادريس

متخصص في أمراض القلب و الشرايين

متخصص في اضطرابات نبضات القلب

خريج كلية الطب بالرباط و بوردو (فرنسا)

طبيب سابق بمستشفيات بروكسل (بلجيكا)

طبيب سابق بالمستشفى العسكري (بالرباط)

CABINET DE CONSULTATIONS ET D'EXPLORATIONS CARDIO-VASCULAIRES

Electrocardiogramme

Echographie cardiaque

trans-thoracique

Echographie cardiaque

trans-oesophagienne

Echographie doppler

vasculaire

Holter rythmique

Holter tensionnel

Epreuve d'effort

Rythmologie diagnostique

et interventionnelle

Implantation de pacemaker

Implantation de

défibrillateur

Electrophysiologie

endocavitaire

Exploration des troubles

du rythme cardiaque

et palpitations

Casablanca, le 10/02/2023

NOTE D'HONORAIRES

Nom : SAADI

Prénom : ENNUSTHAN

<input checked="" type="checkbox"/> Consultation + ECG	= 350.00.....
<input checked="" type="checkbox"/> Echodoppler cardiaque	= 800.00.....
<input type="checkbox"/> Echodoppler vasculaire	=
<input type="checkbox"/> Holter ECG	=
<input type="checkbox"/> Holter tensionnel	=
<input type="checkbox"/> Contrôle de Pacemaker	=
<input type="checkbox"/> Contrôle de Défibrillateur	=
<input type="checkbox"/> Autre :	=

TOTAL = 1150.00.....

Total (en lettres) :Mille cent cinquante dirhams

TP :36046312 ICE:001893439000027 IF:20744261

193, bd Oum Rabii - 2ème étage - Oulfa - Casablanca

193 شارع أم الربيع - ولفا - البيضاء

(au dessus laboratoire ORBIO - Face Lydec)

Tel : 05 22 90 80 20

Portable/WhatsApp : 07 77 04 78 68

06 61 29 13 24

Email : driss.benchakroune@gmail.com

Dr. BENCHAKROUNE Driss
Cardiologue - Rythmologue
193, Bd Oum Rabii Oulfa - Casablanca
Tel : 05 22 90 80 20 - 07 77 04 78 68



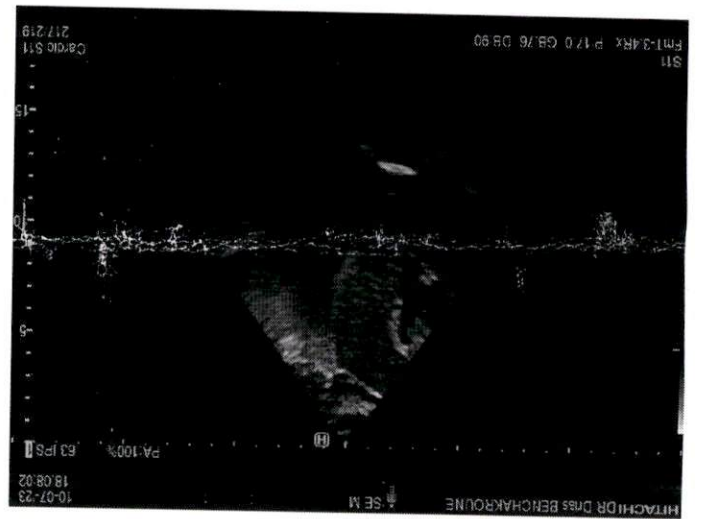

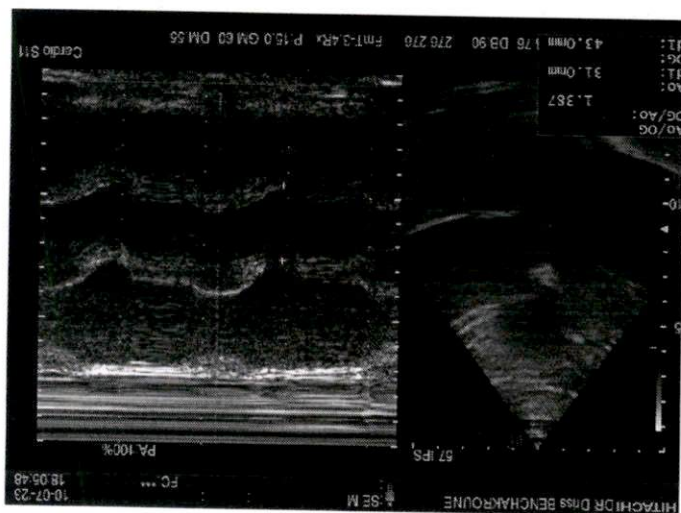
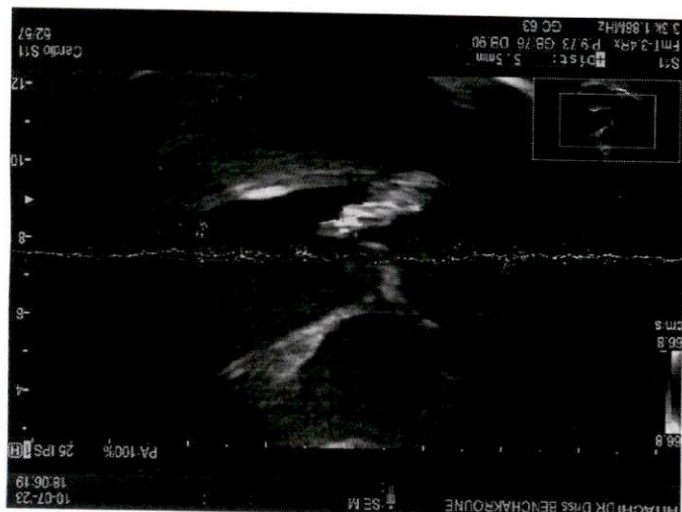
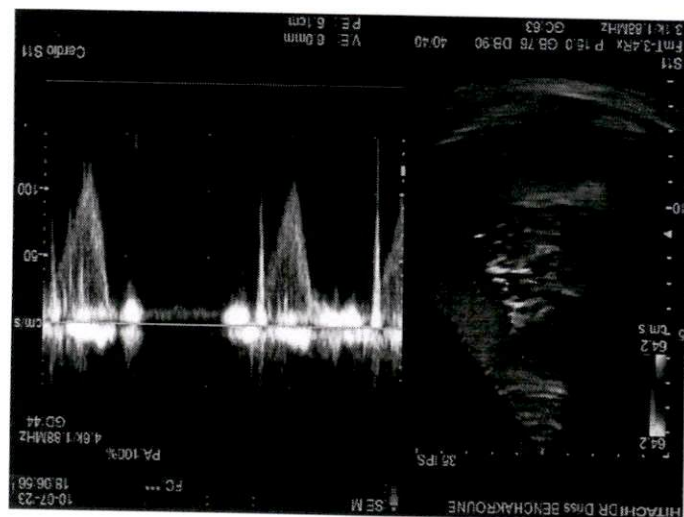
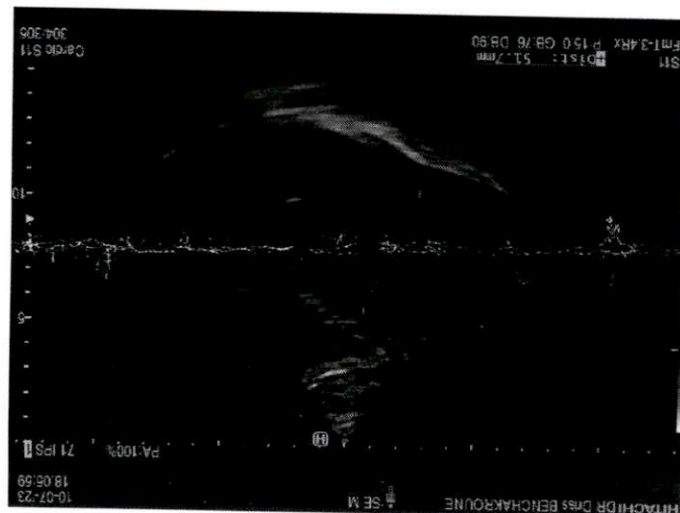

Fardi: 82

TA: 147/73

139/77

143/75

Dr BENCHAKROUNE Driss

Nom: SAADI EL MUSTAPHA Clini:

SN:0005938

Sexe :

Age :

ECG

Servi:

Cas:

Lit:

Date:10/07/2023 17:03:42



01:27

Fréquence :	1000 Hz	Intervalle PR	186 ms
Temps d'échantillon	99 s	Intervalle QT	390 ms
HR:	60 bpm	Intervalle QTc	388 ms
Intervalle P	106 ms	Axe P	47,58°
Intervalle QRS	86 ms	Axe QRS	15,39°
Intervalle T	196 ms	Axe T	43,17°

Prompt:

Puls. totals73 ,Rythme normal71 ,SVE 1 ,VE 0 .

npse' 60

R L 050 1

Repos n°1

Joe DT

Signature du médecin :

Dr Driss BENCHAKROUNE

Cardiologue - Rythmologue

Diplômé de la faculté de médecine de Rabat

Diplômé en rythmologie de l'université de Bordeaux

Ancien médecin des hôpitaux de Bruxelles

Ancien médecin de l'hôpital militaire de Rabat

دكتور بنشكرون ادريس

متخصص في أمراض القلب و الشرايين

متخصص في اضطرابات نبضات القلب

خريج كلية الطب بالرباط و بوردو (فرنسا)

طبيب سابق بمستشفيات بروكسل (بلجيكا)

طبيب سابق بالمستشفى العسكري (بالرباط)

CABINET DE CONSULTATIONS ET D'EXPLORATIONS CARDIO-VASCULAIRES

Electrocardiogramme

Echographie cardiaque

trans-thoracique

Le 10.07.2023

COMPTE RENDU D'ECHOGRAPHIE DOPPLER CARDIAQUE

Echographie cardiaque

trans-oesophagienne

M. SAADI El Mustapha

Echographie doppler

vasculaire

Ventricule gauche de taille normale, HVG modérée concentrique symétrique, de bonne contractilité globale et segmentaire, FEVG = 67 % SB

Pressions de remplissage du VG basses avec E/Ea = 6.88

Holter rythmique

Ventricule droit non dilaté, de bonne fonction systolique, TAPSE = 22 mm, Onde Sa tric = 13 cm/s.

Holter tensionnel

OG légèrement dilatée à 24 cm² de surface. OD de taille normale

Epreuve d'effort

Dilatation modérée de l'aorte ascendante (42 mm), à surveiller.

Rythmologie diagnostique
et interventionnelle

Péricarde sec

Veine cave inférieure fine et COMPLIANTE.

Absence de thrombus intra-cavitaire ou de végétation décelable en ETT.

Implantation de pacemaker

Sigmoïdes aortiques : 3 cusps, de bonne ouverture, absence de rétrécissement aortique fuite aortique grade +1.

Implantation de
défibrillateur

Valves mitrales de bonne ouverture, absence de rétrécissement mitral, fuite mitrale minime

Electrophysiologie
endocavitaire

Profil mitral : normal

Absence d'anomalie valvulaire pulmonaire ou tricuspide.

Exploration des troubles
du rythme cardiaque
et palpitations

Fuite tricuspide minime physiologique, PAPS à 30 mmHg.

**AU TOTAL : Cardiopathie hypertensive et ischémique. FEVG à 67 % SB.
PRVG basses. IAo modérée. Dilatation aorte ascendante à 42 mm, à surveiller.**

Dr. BENCHAKROUNE Dr.
Cardiologue - Rythmologue
193, Bd Oum Rabii Oulfa - Casablanca
05 22 90 80 20 - 07 77 04 78 68

193, bd Oum Rabii - 2ème étage - Oulfa - Casablanca

193 شارع أم الربيع - ولفا - البيضاء

(au dessus laboratoire ORBIO - Face Lydec)

Tel: 05 22 90 80 20

Portable/WhatsApp: 07 77 04 78 68

06 61 29 13 24

Email: driss.benchakroune@gmail.com

