

RECOMMANDATIONS IMPORTANTES A LIRE POUR ACTIVER LES REMBOURSEMENTS ET EVITER LES REJETS

Conditions générales :

- Le cadre réservé à l'adhérent doit être dûment renseigné.
- Le cadre réservé au médecin doit être renseigné par le praticien lui-même notamment la nature de la maladie.
- La validité de la feuille de soins est limitée à 3 mois à compter de la première consultation.
- L'entente préalable est exigée pour toute hospitalisation médicale, chirurgicale, soins dentaires spéciaux, extractions multiples, parodontie orthodontie, prothèses dentaires, prothèses auditives ou orthopédiques ainsi que pour tous les actes effectués en série.
- En cas d'accident, une déclaration précisant les causes et circonstances de l'accident est à joindre à la feuille de soins.

Pharmacie :

- Les vignettes des médicaments doivent être obligatoirement jointes aux ordonnances.
- Pour les médicaments sans vignettes une facture de la pharmacie doit être jointe.

Radiologie et Biologie :

- La facture ainsi qu'une copie des résultats des analyses ou du compte rendu (sous pli confidentiel) doivent être jointes à l'ordonnance médicale pour toute demande de remboursement.
- Un pli confidentiel du médecin prescripteur des analyses ou radios peut être demandé par le médecin conseil de la mutuelle.

Optique :

- L'ordonnance du médecin prescripteur et la facture de l'opticien sont à joindre à la feuille de soins.

Rééducation :

- L'entente préalable renseignée par le médecin prescripteur est exigée avant le début des séances de rééducations.
- Pour le remboursement, la facture et le calendrier des séances effectuées sont à joindre à la feuille de soins.

Dentaire :

- En cas de prothèses ou de traitement canalaires, l'accord préalable renseigné sur la feuille de soins est obligatoire avant le début de traitement.
- La facture doit être jointe à la feuille de soins pour toute demande de remboursement.
- La radio-après soins est obligatoire en cas de prothèses ou de traitement canalaires.

Maladie et Affection Longue Durée ALD et ALC :

- La déclaration de maladie chronique doit être renseignée par le médecin prescripteur et renouvelée tous les 6 mois.

Adresses Mails utiles

- Réclamation : contact@mupras.com
- Prise en charge : pec@mupras.com
- Adhésion et changement de statut : adhesion@mupras.com

La MUPRAS garantit le respect de la loi n° 09-08 relative à la protection des personnes physiques à l'égard du traitement des données à caractère personnel.

MUPRAS : Centre Allal Ben Abdellah - 6ème Etage Angle Rue Mohamed Fakir et Rue Allal Ben Abdellah - Quartier de l'Horloge Casablanca 20000 - Tél. : 05 22 20 45 45 (LG) - Fax : 05 22 22 78 18 - www.mupras.com



Déclaration de Maladie

M22- 0017017

☐ Maladie ☐ Dentaire ☐ Optique ☐ Autres

Cadre réservé à l'adhérent (e)

Matricule : 8950 Société : RAM
☒ Actif ☐ Pensionné(e) ☐ Autre :
 Nom & Prénom : NOUSTAID Hassan
 Date de naissance : 1-7-1956
 Adresse : Hay El Houada Benachid n°28
 Tél. : Total des frais engagés : Dhs

Cadre réservé au Médecin

Cachet du médecin : Dr. Omar CHAOUBOU
 Cardiologue Spécialiste
 en Cathétérisme Cardiaque
 Boulevard Driss El Hariti 583
 Casablanca Navali 583
 Tél : 0522 56 00 56
 Date de consultation : 08/11/2019
 Nom et prénom du malade : NOUSTAID Hassan Age :
 Lien de parenté : ☐ Lui-même ☐ Conjoint ☐ Enfant
 Nature de la maladie : CHRONIQUE - HTA - DIABETE
 Affection longue durée ou chronique : ☐ ALD ☐ ALC Pathologie :
 En cas d'accident préciser les causes et circonstances :
 Dans le cas où la maladie aurait un caractère confidentiel, communiquer les renseignements sous pli confidentiel à l'attention du médecin conseil de la Mutuelle.

J'atteste sur l'honneur l'exactitude des renseignements portés sur la présente déclaration. Je déclare avoir pris connaissance de la clause relative à la protection des données personnelles.

Fait à : Le :
 Signature de l'adhérent(e) :

Autorisation CNDP N° : A-A-215 / 2019

Docteur CHAOUI ROQI Omar

Cardiologue Interventionnel

Hypertension Artérielle

Exploration Cardiovasculaire

Echographie Cardiaque et Vasculaire

Ancien Assistant des Hôpitaux de Paris



الدكتور الشاوي رقي عمر

أخصائي في أمراض القلب و الشرايين

والعمليات التداخلية للقلب

الضغط الدموي

الصدى بالألوان للقلب و الشرايين

أستاذ سابق بمستشفيات باريس

Casablanca, Le

27-08-2023

الدار البيضاء، في

نور محمد

Ref

avec 2 26 M

de cm 2 85 M

Tota 1050

Dr. Omar CHAOUI ROQI
(Cardiologue Spécialiste
en Cathétérisme Cardiaque)
Boulevard Driss El Harti 583
Pâtisserie Naval) Sbata
Tél: 0522 56 00 56

Casablanca, le

Ordonnance

MR : MOSTAID HASSANE

2x27,70

2x316,00

2x81,40

2x143,30

2x79,00

- Cardio-aspirine 100 : 0 - 1 - 0
- PLAVIX 75 : 2 - 0 - 0 le matin 7 jours puis 1 - 0 - 0
- OMIZ 20 mg : 1 - 0 - 0 pdt 1 mois
- NOVEX SC 0.6 ml / 1 inj/SC/ pdt 4/jours
- TAHOR 10mg 1cp le soir OU TORVA 10mg

DR . CHAOUI

DR CHAOUI ROQI OMAR
CARDIOLOGUE INTERVENTIONNEL
HYPERTENSION ARTERIELLE
ECHOGRAPHIE CARDIAQUE ET VASCULAIRE
EPREUVE D'EFFORT, HOLTER CARDIAQUE ET TENSIONNEL
CORONAROGRAPHIE, DILATATION CORONAIRE
ANCIEN ASSISTANT DES HOPITAUX DE PARIS

A CASABLANCA LE 29/08/2023

JE SOUSSIGNE DR CHAOUI CERTIFIE QUE L'ETAT DE SANTE

DE Mr MOUSTAID HASSAN

FAIT PARTIE DES MALADIES LONGUES DUREE :

- CARDIOPATHIE ISCHEMIQUE IDM INFERIEUR**
- CORO : OCCLUSION CD**
- DILATATION + BALLON**
- DYSLIPIDEMIE .**
- * DIABETE**

BIEN CONFRATERNELLEMENT .

CERTIFICAT FAIT POUR SERVIR ET VALOIR CE QUE DROIT.

583, BOULEVARD DRISS EL HARTI, (A COTE PATISSERIE NAVAL)
SBATA. CASABLANCA.

TEL : 05 22 56 00 56.

EN CAS D'URGENCE : 06 11 956 123.

Dr. Omar CHAOUI ROQ
Cardiologue Spécialiste
en Cathétérisme Cardiaque
Boulevard Driss El Harti 583
Sbata - Pâtisserie Naval
Tél : 0522 56 00 56

Dr. Omar CHAOUI ROQ
Cardiologue Spécialiste
en Cathétérisme Cardiaque
Boulevard Driss El Harti 583
Sbata - Pâtisserie Naval
Tél : 0522 56 00 56

COMPTE RENDU D'ECHO DOPPLER CARDIAQUE COULEUR

Nom&Prénom : MOUSTAID HASSAN

Indications : DT . ANGOR . DIABETE . IDM INF ATC + BALLON 18/08/23

Date : 29/08/2023

Aorte : 29 mm

OG : 17 cm2

Valves mitrales :

Onde E : 0.7 m/s

TDE :

OVA: 20 mm

Onde A: 0.7 m/s

Ventricule gauche :

Diamètre télédiastolique : 46 mm

Diamètre télésystolique : mm

Fraction d'éjection : 72 %

Contractilité globale bonne

contractilité segmentaire
bonne

Septum inter ventriculaire 16 mm

Paroi postérieure Mm

Ventricule Droit : Mm

Valves pulmonaires : Normales

Valves tricuspides : Normales

Commentaires :

L'aorte ascendante est de calibre normal, les sigmoïdes aortiques sont calcifiées, leur cinétique et leur ouverture sont conservées. Vmax aortique : 1.20 m/sec.

L'oreillette gauche est normale à 17 cm2 et il n'a pas été individualisé de thrombus à l'échographie de ce jour.

La valve mitrale est normale. La surface mitrale est normale. L'étude du flux mitral est normale. IM GRADE I – II

Le ventricule gauche est de taille normale, BONNE CINETIQUE INFERO APICALE +++ , la fonction ventriculaire gauche systolique est normale à 72 %.

Dr. Omar CHAOUI ROO
(Cardiologue Spécialiste)
en Cathétérisme Cardiaque
Boulevard Driss El Harti 583
Batissse (Naval) Sbat
Tél : 0522 56 00 56

Hypertrophie pariétale .

Le ventricule droit a une cinétique globale et une taille normales.

La valve tricuspide est fine et son flux au Doppler est normal. La pression pulmonaire systolique à partir de l'IT est à 30 mm Hg.

Il n'y a pas de d'épanchement ni d'épaississement péricardique.

AU TOTAL :

- VG NON DILATE à fonction ventriculaire conservée, Fraction d'éjection ventriculaire Gauche à 72 %.
- BONNE CINETIQUE INFERO APICALE .
- Pas d'épanchement péricardique.
- Pas d'HTAP.

Dr. O. CHAOU

Dr. Omar CHAOU ROQ
Cardiologue Spécialiste
en Cathétérisme Cardiaque
Boulevard Driss El Harti 583
Pâtisserie Navali 583
Tél : 0522 45 00 56

Dr. Omar CHAOU ROQ
Cardiologue Spécialiste
en Cathétérisme Cardiaque
Boulevard Driss El Harti 583
Pâtisserie Navali 583
Tél : 0522 45 00 56

Compte-rendu échographique

Page 1

Patient

ID: 20030101-916
Nom: MOUSTAID HASSAN...
Date de naissance:
Sexe: A

Examen

N° d'accès
Date: 01/01/2003
Description:
Echographiste:



10mm/mV

V4

V5

V6

dr chaoui

2023-08-29 17:01

ID:

Nom: **MOSTAID: HASSANE**

Sexe:

Âge:

Taille: cm Poids: **72** kg

SVS: mmHg

DIA: mmHg

FC [bpm]: 68

Intervalle PR [ms]: 180

Durée P [ms]: 120

Durée QRS [ms]: 97

Durée T [ms]: 272

QT/QTc [ms]: 430/461

Axe P/QRS/T [deg]: 45.2/-23.4/-46.1

R(V5)/S(V1) [mV]: 1.03/0.59

R(V5)+S(V1) [mV]: 1.62

<< Conclusions >>

Rythme sinusal normal;

Déviation axiale gauche modérée;

IM inférieur ancien;

II C6 Onde T anormale;

Le rapport doit être confirmé par un médecin

Médecin

AUTO 10mm/mV



10mm/mV

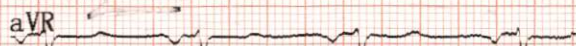

10mm/mV

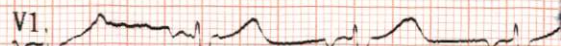

II



aVL



V2



III



aVF



V3



II

10mm/mV



25mm/s AC50Hz+EMG35Hz+DFT