

## RECOMMANDATIONS IMPORTANTES A LIRE POUR ACTIVER LES REMBOURSEMENTS ET EVITER LES REJETS

### Conditions générales :

- Le cadre réservé à l'adhérent doit être dûment renseigné.
- Le cadre réservé au médecin doit être renseigné par le praticien lui-même notamment la nature de la maladie.
- La validité de la feuille de soins est limitée à 3 mois à compter de la première consultation.
- L'entente préalable est exigée pour toute hospitalisation médicale, chirurgicale, soins dentaires spéciaux, extractions multiples, parodontie orthodontie, prothèses dentaires, prothèses auditives ou orthopédiques ainsi que pour tous les actes effectués en série.
- En cas d'accident, une déclaration précisant les causes et circonstances de l'accident est à joindre à la feuille de soins.

### Pharmacie :

- Les vignettes des médicaments doivent être obligatoirement jointes aux ordonnances.
- Pour les médicaments sans vignettes une facture de la pharmacie doit être jointe.

### Radiologie et Biologie :

- La facture ainsi qu'une copie des résultats des analyses ou du compte rendu (sous pli confidentiel) doivent être jointes à l'ordonnance médicale pour toute demande de remboursement.
- Un pli confidentiel du médecin prescripteur des analyses ou radios peut être demandé par le médecin conseil de la mutuelle.

### Optique :

- L'ordonnance du médecin prescripteur et la facture de l'opticien sont à joindre à la feuille de soins.

### Rééducation :

- L'entente préalable renseignée par le médecin prescripteur est exigée avant le début des séances de rééducations.
- Pour le remboursement, la facture et le calendrier des séances effectuées sont à joindre à la feuille de soins.

### Dentaire :

- En cas de prothèses ou de traitement canalaires, l'accord préalable renseigné sur la feuille de soins est obligatoire avant le début de traitement.
- La facture doit être jointe à la feuille de soins pour toute demande de remboursement.
- La radio-après soins est obligatoire en cas de prothèses ou de traitement canalaires.

### Maladie et Affection Longue Durée ALD et ALC :

- La déclaration de maladie chronique doit être renseignée par le médecin prescripteur et renouvelée tous les 6 mois.

### Adresses Mails utiles

- Réclamation : contact@mupras.com
- Prise en charge : pec@mupras.com
- Adhésion et changement de statut : adhesion@mupras.com

La MUPRAS garantit le respect de la loi n° 09-08 relative à la protection des personnes physiques à l'égard du traitement des données à caractère personnel.

**MUPRAS** : Centre Allal Ben Abdellah - 6ème Etage Angle Rue Mohamed Fakir et Rue Allal Ben Abdellah - Quartier de l'Horloge Casablanca 20000 - Tél. : 05 22 20 45 45 (LG) - Fax : 05 22 22 78 18 - www.mupras.com



**MUPRAS**  
Mutuelle de Prévoyance  
& d'Actions Sociales  
de Royal Air Maroc

## Déclaration de Maladie

N° W21-694210

174756

☐ Maladie ☐ Dentaire ☐ Optique ☐ Autres

Cadre réservé à l'adhérent (a)

Matricule : 4523 Société : R A M

☐ Actif ☐ Pensionné(e) ☒ Autre : d'Bank

Nom & Prénom : HADDI

Date de naissance : 1938

Adresse : Riad EL-Hi. Vieux El Sh. Casablanca

Tél. : 0660607972 Total des frais engagés : Dhs

### Cadre réservé au Médecin

Cachet du médecin :

Date de consultation : 07/09/2023

Nom et prénom du malade : HADDI

Lien de parenté :

☒ Lui-même

☐ Conjoint

☐ Enfant

Nature de la maladie : Dyspnée

En cas d'accident préciser les causes et circonstances :

Dans le cas où la maladie aurait un caractère confidentiel, communiquer les renseignements sous pli confidentiel à l'attention du médecin conseil de la Mutuelle.

J'atteste sur l'honneur l'exactitude des renseignements portés sur la présente déclaration. Je déclare avoir pris connaissance de la clause relative à la protection des données personnelles.

Fait à :

Le :

Signature de l'adhérent(e) :

11 SEP. 2023

Autorisation CNDP N° : A-A-215/2019

Dr. Hajar GUENNOU  
Cardiologue  
Business Square, Bd Yaacoub  
Mansour, Casablanca  
Tél : 05 22 25 59 59



# RELEVÉ DES FRAIS ET HONORAIRES

Dates des Actes	Natures des Actes	Nombre et Coefficient	Montant détaillé des Honoraires	Cachet et signature du Médecin attestant le Paiement des Actes
08/09/2023	5+26 ETT		300, 1000	INP : Dr. Hajat GUENOUNI Cardiologue Rue de la Liberté, Bd Yacoub Moussour, Casablanca 06 22 25 59 59

# EXECUTION DES ORDONNANCES

Cachet du Pharmacien ou du Fournisseur	Date	Montant de la Facture
PHARMACIE MALIKA Dr. EL BACHAR MALIKA Casablanca 06 22 25 59 59	27/09/23	149,70

# ANALYSES - RADIOGRAPHIES

Cachet et signature du Laboratoire et du Radiologue	Date	Désignation des Coefficients	Montant des Honoraires

# AUXILIAIRES MEDICAUX

Cachet et signature du Particien	Date des Soins	Nombre				Montant détaillé des Honoraires
		AM	PC	IM	IV	

# VOLET ADHERENT

\* Il est entendu que le règlement est conditionné par la fourniture de tous les justificatifs exigés par la Mutuelle.

					COEFFICIENT DES TRAVAUX															
					MONTANTS DES SOINS															
					DEBUT D'EXECUTION															
					FIN D'EXECUTION															
<b>O.D.F</b> <b>PROTHESES DENTAIRES</b>	<b>DETERMINATION DU COEFFICIENT MASTICATOIRE</b> <table border="1"> <tr> <td colspan="2">H</td> </tr> <tr> <td>25533412</td> <td>21433552</td> </tr> <tr> <td>00000000</td> <td>00000000</td> </tr> <tr> <td>D</td> <td>G</td> </tr> <tr> <td>00000000</td> <td>00000000</td> </tr> <tr> <td>35533411</td> <td>11433553</td> </tr> <tr> <td colspan="2">B</td> </tr> </table>				H		25533412	21433552	00000000	00000000	D	G	00000000	00000000	35533411	11433553	B		COEFFICIENT DES TRAVAUX	
H																				
25533412	21433552																			
00000000	00000000																			
D	G																			
00000000	00000000																			
35533411	11433553																			
B																				
	<b>[Création, remont, adjonction]</b> Fonctionnel, Thérapeutique, nécessaire à la profession				MONTANTS DES SOINS															
					DATE DU DEVIS															
					DATE DE L'EXECUTION															
VISA ET CACHET DU PRATICIEN ATTESTANT LE DEVIS					VISA ET CACHET DU PRATICIEN ATTESTANT L'EXECUTION															

Dr. Hajar Guennioui

Cardiologue

Diplômée de la faculté de médecine de Lille- France

Ancienne interne et praticien hospitalier des hôpitaux de France

Echographie doppler cardiaque et vasculaire

Test d'effort - holter tensionnel et Rythmique

Echographie cardiaque de stress



الدكتورة هاجر الكنيوي

إختصاصية في أمراض القلب و الشرايين

خريجة كلية الطب بليل - فرنسا

طبيبة سابقة بمستشفيات فرنسا

الفحص بالصدى للقلب والشرايين

التسجيل المستمر لضغط الدم و لضربات القلب

Casablanca, le.....

07/09/2023

NOTE D'HONORAIRES

Nom : HADDI

Prénom : Aicha

☒ Consultation + ECG : 300,-

☒ Echographie Cardiaque : 1000,-

☐ Echodoppler TSA : .....

☐ Echodoppler VMI : .....

☐ Holter Rythmique : .....

☐ Holter Tensionnel : .....

TOTAL : 1300,-

Total (en lettres)

mille Trois Cent Dirhams

Dr Hajar GUENNIQUI  
Cardiologue  
Business Square, Bd Yaacoub  
El Mansour - Casablanca  
Tél: 05 22 25 59 59

HG Hajar Guennioui  
CARDIOLOGIE

☎ 05 22 25 59 59

☎ 06 16 06 75 61

📍 101 business square, boulevard yaacoub el mansour, 2ème Etage (en face de Carrefour et Crédit Agricole du Maroc)

✉ dhl.guennioui@gmail.com



Dr. Hajar Guennoui

**Cardiologue**

Diplômée de la faculté de médecine de Lille- France  
Ancienne interne et praticien hospitalier des hôpitaux de France  
Echographie doppler cardiaque et vasculaire  
Test d'effort - holer tensionnel et Rythmique  
Echographie cardiaque de stress



الدكتورة هاجر الغنيوي

إختصاصية في أمراض القلب و الشرايين  
خريجة كلية الطب بليب - فرنسا  
طبيبة سابقة بمستشفيات فرنسا  
الفحص بالصدى للقلب والشرايين  
التسجيل المستمر لضغط الدم و لضربات القلب

## Ordonnance

**Madame Aicha HADDI**

le Jeudi 7 Septembre 2023

*5070*  
**CARDENSIEL 2,5 mg**  
1 le matin

*95100*  
**RELAXIUM 375 mg**  
1 le soir

*ptt 3 mois*

*ptt 1 mois*

*14970*  
**PHARMACIE MALIKA**  
Dr. LEBBAR MALIKA  
579, Boulevard Moudibouketa  
Casablanca  
Tél : 05 22 80 75 59

**Dr. Hajar GUENNOUI**  
Cardiologue  
101, Business Square, Bd Yaacoub  
El Mansour - Casablanca  
Tél: 05 22 25 59 59

**HG Hajar Guennoui**  
**CARDIOLOGIE**

☎ 05 22 25 59 59

☎ 06 16 06 75 61

📍 101 business square, boulevard yaacoub el mansour, 2ème Etage (en face de Carrefour et Crédit Agricole du Maroc)

✉ dhl.guennoui@gmail.com

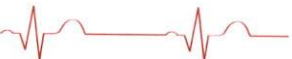



Gélule  
Voie orale

# Relaxium<sup>®</sup> B6

Deva  
Pharmaceutique

## COMPOSITION QUALITATIVE

### Relaxium B6 150

Oxyde de magnésium marin.....  
équivalent en Magnésium .....  
Vitamine B6.....  
Excipients : stéarate de magnésium

### Relaxium B6 300

Oxyde de magnésium marin.....  
équivalent en Magnésium.....  
Vitamine B6.....  
Excipients : stéarate de magnésium

### Relaxium B6 375

Oxyde de magnésium marin..... 650 mg  
équivalent en Magnésium..... 375 mg  
Vitamine B6..... 2 mg  
Excipients : stéarate de magnésium, maltodextrine, dioxyde de silicium.

## FORME ET PRESENTATIONS

Relaxium B6 150 : Gélule. Boite de 60  
Relaxium B6 300 : Gélule. Boite de 15 et 30  
Relaxium B6 375 : Gélule. Boite de 30 et 60

## PROPRIETES

Relaxium B6 contient du magnésium et de la vitamine B6.

Le magnésium intervient dans le fonctionnement neuromusculaire. Son déficit peut causer nervosité, irritabilité, fatigabilité, crampes musculaires ainsi que les difficultés d'endormissement et de concentration, notamment en cas de surmenage.

La vitamine B6 complète l'activité relaxante et équilibrante du magnésium.

## VOIE D'ADMINISTRATION ET UTILISATIONS

Voie orale

### Relaxium B6 150

Prendre 2 gélules par jour à avaler avec un grand verre d'eau, en complément d'une alimentation variée et équilibrée.

### Relaxium B6 300

Prendre 1 gélule par jour à avaler avec un grand verre d'eau, en complément d'une alimentation variée et équilibrée.

### Relaxium B6 375

Prendre 1 gélule par jour à avaler avec un grand verre d'eau, en complément d'une alimentation variée et équilibrée.

## GROSSESSE ET ALLAITEMENT

D'une façon générale, il convient au cours de la grossesse et de l'allaitement de toujours demander l'avis de votre médecin ou de votre pharmacien avant d'utiliser un produit.

## PRECAUTIONS D'EMPLOI

Afin d'éviter d'éventuelles interactions nocives entre plusieurs substances, signaler à votre médecin ou à votre pharmacien tout traitement en cours.

Ne pas dépasser la dose recommandée.

Garder hors de portée des enfants.

A conserver dans un endroit sec et frais.

Relaxium B6 150 / Autorisation ministère de la santé n° : DA20181805321DMP/20UCAV1

Relaxium B6 300 / Autorisation ministère de la santé n° : DA20181805322DMP/20UCAV1

Relaxium B6 375 / Autorisation ministère de la santé n° : DA20191812093DMP/20UCAV1

## COMPLEXE RELAXANT



145-147, ZI Ta Mellil - Casablanca

LOT : 230430

DLUO : 05/2026

99,00 DH

Laboratoires Deva Pharmaceu

J.OUAJDI Pharmacien Responsable

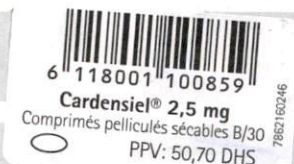

145-147, Zone Industrielle TA Mellil - Casablanca

**MERCK****CARDENSIEL<sup>®</sup>, comprimé pelliculé****Bisoprolol Fumarate****Voie orale**

Veuillez lire attentivement l'intégralité de cette notice avant de prendre ce médicament.

- Gardez cette notice, vous pourriez avoir besoin de la relire.
- Si vous avez toute autre question, si vous avez un doute, demandez plus d'informations à votre médecin ou à votre pharmacien.
- Ce médicament vous a été personnellement prescrit. Ne le donnez jamais à quelqu'un d'autre, même en cas de symptômes identiques, cela pourrait lui être nocif.
- Si l'un des effets indésirables devient grave ou si vous remarquez un effet indésirable non mentionné dans cette notice, parlez-en à votre médecin ou votre pharmacien.

**Dans cette notice :**

1. Qu'est-ce que CARDENSIEL et dans quel cas est-il utilisé ?
2. Quelles sont les informations à connaître avant de prendre CARDENSIEL ?
3. Comment prendre CARDENSIEL ?
4. Quels sont les effets indésirables éventuels ?
5. Comment conserver CARDENSIEL ?
6. Informations supplémentaires.

**1. QU'EST-CE QUE CARDENSIEL ET DANS QUELS CAS EST-IL UTILISÉ ?****Classe pharmacothérapeutique**

La substance active de CARDENSIEL est le bisoprolol. Le bisoprolol appartient à la classe de médicaments appelés bêta-bloquants.

**Indications thérapeutiques**

Les bêta-bloquants agissent en modifiant la réponse de l'organisme à certaines impulsions nerveuses, en particulier au niveau du cœur. Le bisoprolol ralentit ainsi le rythme cardiaque et permet au cœur de pomper plus efficacement le sang dans l'ensemble du corps.

L'insuffisance cardiaque se produit lorsque le muscle cardiaque est faible et incapable de pomper suffisamment de sang pour répondre aux besoins de l'organisme. CARDENSIEL est utilisé pour traiter les patients présentant une insuffisance cardiaque chronique stable. Ce produit est utilisé en association avec d'autres médicaments adaptés à cette affection (tels que les inhibiteurs de l'enzyme de conversion ou IEC, les diurétiques et les glycosides cardiaques).

**2. QUELLES SONT LES INFORMATIONS À CONNAÎTRE AVANT DE PRENDRE CARDENSIEL ?****Ne prenez jamais CARDENSIEL en cas de :**

- allergie (hypersensibilité) au bisoprolol ou à l'un des autres composants (voir rubrique 6),
- asthme sévère,
- troubles sévères de la circulation sanguine périphérique (de type phénomène de Raynaud), pouvant entraîner des picotements dans les doigts et les orteils ou les faire pâlir ou virer au bleu,
- phéochromocytome non traité, tumeur rare de la glande surrénale,
- acidose métabolique, c'est-à-dire présence d'acide en excès dans le sang.

Ne prenez jamais CARDENSIEL si vous présentez l'un des problèmes cardiaques suivants :

- insuffisance cardiaque aiguë,
- aggravation de l'insuffisance cardiaque nécessitant l'injection dans vos veines de médicaments amplifiant la force de contraction de votre cœur,
- rythme cardiaque lent,
- pression artérielle basse,
- certaines affections cardiaques engendrant un rythme cardiaque lent ou irrégulier,
- choc cardiogénique.

## ECHOCARDIOGRAPHIE TRANS-THORACIQUE

Name HADDI, AICHA

Date 07/09/2023

Height

Weight

2D		M-Mode		Doppler	
ssAo Diam -	2.2 cm	SIVd	1.1 cm	VM E Vit	0.46 m/s
Ao sinus Diam	3.2 cm	VGd	4.7 cm	VM Tdéc	200 ms
Ao jonct ST Diam	2.7 cm	PPVGd	0.9 cm	VM Pente Déc	2.3 m/s <sup>2</sup>
OG Surf	15.1 cm <sup>2</sup>	SIVs	1.3 cm	VM A Vit	0.63 m/s
VGd Long (A4C)	6.5 cm	VGs	3.3 cm	VM E/A Ratio	0.73
VG Vol tD (A4C sim)	51 ml	PPVGs	1.8 cm	E'	0.06 m/s
VGs Long (A4C)	5.0 cm	Vol tD (Teich)	103 ml	E/E'	7.06
VG Vol tS (A4C sim)	11 ml	Vol tS (Teich)	44 ml	ssAo Vmax	0.77 m/s
FE VG (A4C sim)	79 %	FE(Teich)	58 %	ssAo Vmoy	0.61 m/s
Véjec (A4C sim)	40 ml	FR%	30 %	ssAo GDmax	2.35 mmHg
VGd Long (A2C)	6.7 cm	Véjec (teich)	60 ml	ssAo GDmoy	1.63 mmHg
VG Vol tD (A2C sim)	49 ml	RWT	0.39	ssAo Durée	301 ms
VGs Long (A2C)	4.7 cm	TAPSE	1.8 cm	ssAo ITV	18.4 cm
VG Vol tS (A2C sim)	18 ml			FC	65 BPM
FE VG (A2C sim)	63 %			VG Véjec (dop)	70 ml
Véjec (A2C sim)	31 ml			VG Débit Card	4.51 l/min
FE (BP)	71 %			VA Vmax	1.22 m/s
VG Vol tD (BP sim)	50 ml			VA Vmoy	0.99 m/s
VG Vol tS (BP sim)	14 ml			VA GDmax	5.95 mmHg
				VA GDmoy	4.05 mmHg
				VA Durée	316 ms
				VA ITV	31.2 cm
				FC	67 BPM
				VA Surf (Vmax)	2.4 cm <sup>2</sup>
				VA Surf (ITV)	2.2 cm <sup>2</sup>

## Conclusion :

## VENTRICULE GAUCHE:

-VG non dilaté( 47 mm ) , non hypertrophié (SIV: 10 mm, PP: 10 mm),  
Cinétique segmentaire homogene ,  
FEVG est estimée en Simpson Biplan à 65 %

Print Date: 07/09/2023



- Profil mitral normal Pression de remplissage VG basse.

AORTE :

- Aorte initiale non dilatée
- Valve aortique tricuspide sans fuite ni sténose

OREILLETTE GAUCHE : non dilatée

VALVE MITRALE : souple sans sténose ni fuite.

VALVE TRICUSPIDE : de structure normale ,

Pas d'IT pour évaluer les pressions pulmonaires.

VALVE PULMONAIRE : de structure normale

VENTRICULE DROITE :

- non dilate
- fonction contractile conservée

OREILLETTE DROITE :

- non dilatée

VEINE CAVE INFERIEURE : fine et collapsible

PERICARDE : Sec

CONCLUSION :

- FEVG conservée a 65 %; PRVG basses
- Pas de Valvulopathies mitro-aortique significatives
- VD non dilaté de bonne fonction systolique , pas d HTAP
- Absence d epanchement pericardique

Dr. Hajer Ghannoui  
Cardiologue  
101 Buisson  
2ème Etage  
Rue de la République  
10000 Tunis  
Tél : 71 22 22 22  
Fax : 71 22 22 22  
E-mail : h.ghannoui@tunisie.com



# Dr Hajar Guennioui Lahbabi

GE Healthcare Hospital  
Ultrasound Laboratory

Name **HADDI, AICHA**

Date **07/09/2023**

Age **72 années**

Né(e) le **01/01/1951**

Taille

Poids

**Image 1**



**Image 2**

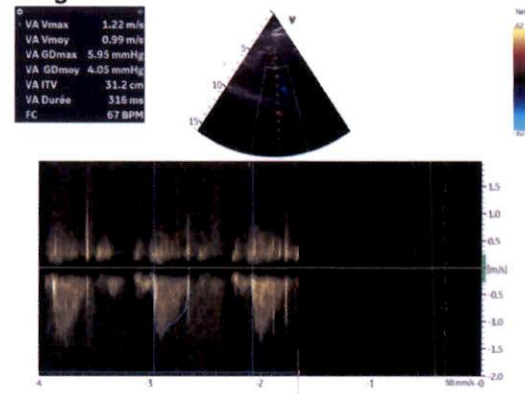

**Image 3**

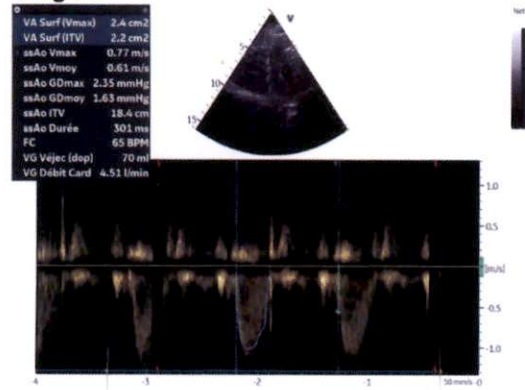

**Image 4**

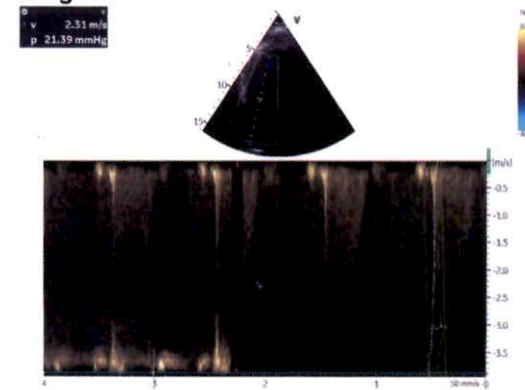

**Image 5**

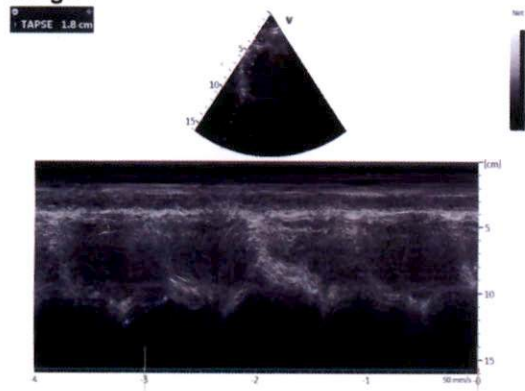

**Image 6**

