

# RECOMMANDATIONS IMPORTANTES A LIRE POUR ACTIVER LES REMBOURSEMENTS ET EVITER LES REJETS

## Conditions générales :

- Le cadre réservé à l'adhérent doit être dûment renseigné.
- Le cadre réservé au médecin doit être renseigné par le praticien lui-même notamment la nature de la maladie.
- La validité de la feuille de soins est limitée à 3 mois à compter de la première consultation.
- L'entente préalable est exigée pour toute hospitalisation médicale, chirurgicale, soins dentaires spéciaux, extractions multiples, parodontie orthodontie, prothèses dentaires, prothèses auditives ou orthopédiques ainsi que pour tous les actes effectués en série.
- En cas d'accident, une déclaration précisant les causes et circonstances de l'accident est à joindre à la feuille de soins.

## Pharmacie :

- Les vignettes des médicaments doivent être obligatoirement jointes aux ordonnances.
- Pour les médicaments sans vignettes une facture de la pharmacie doit être jointe.

## Radiologie et Biologie :

- La facture ainsi qu'une copie des résultats des analyses ou du compte rendu (sous pli confidentiel) doivent être jointes à l'ordonnance médicale pour toute demande de remboursement.
- Un pli confidentiel du médecin prescripteur des analyses ou radios peut être demandé par le médecin conseil de la mutuelle.

## Optique :

- L'ordonnance du médecin prescripteur et la facture de l'opticien sont à joindre à la feuille de soins.

## Rééducation :

- L'entente préalable renseignée par le médecin prescripteur est exigée avant le début des séances de rééducations.
- Pour le remboursement, la facture et le calendrier des séances effectuées sont à joindre à la feuille de soins.

## Dentaire :

- En cas de prothèses ou de traitement canalaire, l'accord préalable renseigné sur la feuille de soins est obligatoire avant le début de traitement.
- La facture doit être jointe à la feuille de soins pour toute demande de remboursement.
- La radio-après soins est obligatoire en cas de prothèses ou de traitement canalaire.

## Maladie et Affection Longue Durée ALD et ALC :

- La déclaration de maladie chronique doit être renseignée par le médecin prescripteur et renouvelée tous les 6 mois.

## Adresses Mails utiles

- Réclamation : [contact@mupras.com](mailto:contact@mupras.com)
- Prise en charge : [pec@mupras.com](mailto:pec@mupras.com)
- Adhésion et changement de statut : [adhesion@mupras.com](mailto:adhesion@mupras.com)

La MUPRAS garantit le respect de la loi n° 09-08 relative à la protection des personnes physiques à l'égard du traitement des données à caractère personnel.

**MUPRAS** : Centre Allal Ben Abdellah - 6ème Etage Angle Rue Mohamed Fakir et Rue Allal Ben Abdellah - Quartier de l'H  
Casablanca 20000 - Tél. : 05 22 20 45 45 (LG) - Fax : 05 22 22 78 18 - [www.mupras.com](http://www.mupras.com)



**MUPRAS**  
Mutuelle de Prévoyance  
& d'Actions Sociales  
de Royal Air Maroc

**Déclaration de Maladie**  
M23-009138

☒ Maladie ☐ Dentaire ☐ Optique ☐ Autres

### Cadre réservé à l'adhérent (e)

Matricule : 1439 Société : Retraite RAM.  
☐ Actif ☒ Pensionné(e) ☐ Autre :  
 Nom & Prénom : HARBOUTE Ahmed 174686  
 Date de naissance : 16/12/1952  
 Adresse : 24 Route Suleid 8ème Apt 14 Casablanca  
 Tél. 0661885624 Total des frais engagés : 112780 Dhs

### Cadre réservé au Médecin

Cachet du médecin : **Dr. JABRI LEILA**  
Spécialiste en Endocrinologie  
Diabétologie et Maladies Métaboliques  
Res. Souk Al Khayma - 3ème Etage  
Rd El Qods Ain Chock - Casablanca  
Tél : 05 22 50 66 06  
 Date de consultation : 30/08/2023  
 Nom et prénom du malade : Harboute Ahmed Age : 68 ans  
 Lien de parenté : ☐ Lui-même ☐ Conjoint ☐ Enfant  
 Nature de la maladie : Diabète de type 2  
 Affection longue durée ou chronique : ☐ ALD ☐ ALC Pathologie  
 En cas d'accident préciser les causes et circonstances :  
 Dans le cas où la maladie aurait un caractère confidentiel, communiquer les renseignements sous pli confidentiel à l'attention du médecin conseil de la Mutuelle.

J'atteste sur l'honneur l'exactitude des renseignements portés sur la présente déclaration. Je déclare avoir pris connaissance de la clause relative à la protection des données personnelles.

Fait à : Casablanca Le : 01/09/2023  
 Signature de l'adhérent(e) :

Autorisation CNCP N° : A-215 / 2019



# RELEVÉ DES FRAIS ET HONORAIRES

Dates des Actes	Natures des Actes	Nombre et Coefficient	Montant détaillé des Honoraires
22/08/23			Gratuit
30/08/23	W		3000M

# EXECUTION DES ORDONNANCES

Cachet du Pharmacien ou du Fournisseur	Date	Montant de la Facture
	30/08/23	62,40

# ANALYSES - RADIOGRAPHIES

Cachet et signature du Laboratoire et du Radiologue	Date	Désignation des Coefficients	Montant des Honoraires
	23/08/23	B.S.6 +W	765,40

# AUXILIAIRES MEDICAUX

Cachet et signature du Praticien	Date des Soins	Nombre				Montant détaillé des Honoraires
		AM	PC	IM	IV	

# RELEVÉ DES FRAIS ET HONORAIRES

Le praticien est prié de préciser la dent traitée, l'acte pratiqué en indiquant la nature des soins.

Important :

Veuillez joindre les radiographies en cas de prothèses ou de traitement canalaires, ainsi que le bilan de l'ODF.

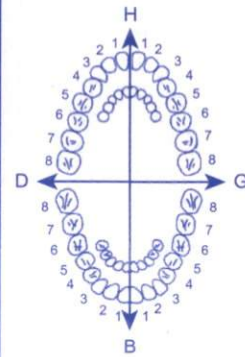
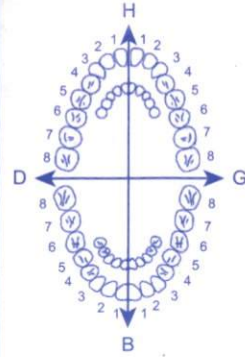
SOINS DENTAIRES	Dents Traitées	Nature des Soins	Coefficient	
				COEFFICIENT DES TRAVAUX <input type="text"/>
				MONTANTS DES SOINS <input type="text"/>
				DEBUT D'EXECUTION <input type="text"/>
				FIN D'EXECUTION <input type="text"/>
O.D.F PROTHESES DENTAIRES	DETERMINATION DU COEFFICIENT MASTICATOIRE <div style="display: flex; justify-content: space-between;"> <div>             H              25533412              00000000              D           </div> <div>             21433552              00000000              G              00000000              35533411              B           </div> </div> <p>(Création, remont, adjonction) Fonctionnel, Thérapeutique, nécessaire à la profession</p>			COEFFICIENT DES TRAVAUX <input type="text"/>
				MONTANTS DES SOINS <input type="text"/>
				DATE DU DEVIS <input type="text"/>
				DATE DE L'EXECUTION <input type="text"/>

VISA ET CACHET DU PRATICIEN ATTESTANT LE DEVIS

VISA ET CACHET DU PRATICIEN ATTESTANT L'EXECUTION



**LABORATOIRE  
MOKAWAMA**  
D'Analyses Médicales

# LABORATOIRE MOKAWAMA

## مختبر المقاومة للتحليلات الطبية

**Dr. BENAZZOU Narjis** Médecin Spécialiste en Biologie Médicale

Diplômée de la Faculté de Médecine et de Pharmacie de Rabat

Biochimie clinique | Virologie médicale | Hématologie | Hormonologie - Oncologie  
Bactériologie médicale | Spermologie | Immunologie | Parasitologie - Mycologie

**FACTURE N° : 202308232331**



INPE : 093061968

Edité Le : 23/08/2023

Analyses effectuées le : 23/08/2023

Pour : Mr. HARBOUZE Ahmed

sur prescripteur du :

Code 007560/23

Acte de Biologie demandé	Cotation B	Prix en DH
GLY	B30	40,2
HBA1C	B100	134
URE	B30	40,2
CRE	B30	40,2
CLCR	B0	0
CT	B30	40,2
TRI	B60	80,4
HDL	B50	67
LDL	B50	67
AU	B30	40,2
GOT	B50	67
GPT	B50	67
GGT	B50	67

Cotation B: 560

Prélèvement : 15,00 DH

**Montant Net : 765,40 DH**

**ARRETEE LA PRESENTE FACTURE A LA SOMME DE :  
SEPT CENT SOIXANTE-CINQ DHS ET QUARANTE CENTIMES**

**Laboratoire d'Analyses  
Médicales Mokawama**  
Sahar Dakar, Angle Bd. La Résistance  
Bd. La Gironde - Casablanca

Vinje du 28/4/2023

RDU

29/07/2023

Vendredi Natim

2023



**Docteur JABRI Leila**

Spécialiste en Endocrinologie

Diabétologie

Maladies Métaboliques

Diplômée de la Faculté

de Médecine de NICE

Diplômée en Echographie

Thyroïdienne - Université Paris Descartes

الدكتورة جبري ليلي

اختصاصية في مرض السكري

أمراض الغدد الصم - أمراض الايض

خريجة كلية الطب بنيس بفرنسا

حاصلة على دبلوم الفحص بالصدى

للغدة الدرقية

Casablanca, le 22/08/23 ..... الدار البيضاء في

Mr HARBOUZE  
Ahmed

— رفع

— HbA1c

— weight, height

— CT, TG, HDL, LDL

— Acids

**Dr. JABRI LEILA**  
Spécialiste en Endocrinologie  
Diabétologie  
Maladies Métaboliques  
Rés. Safaa Anik - 3ème Etage  
Bd El Qods - Casablanca  
Tél : 05 22 50 66 06  
NPE : 09116608

— ASAT, AcAT, UGT

Laboratoire d'Analyses  
Médicales Moka wama  
Bd. La Résistance  
Bd. La Gironda, n° 14 - Casablanca

شارع القدس إقامة الصفا تجزئة السكن الانيق عمارة 405 رقم 18 الطابق الثالث الدار البيضاء

Bd El Qods, Résidence SAFFA, lotissement Assakan Al Anik, Imm 405 - 3ème étage N° 18 - Casablanca

Tél.: 05 22 50 66 06 - Email : diabeto.jabri@gmail.com

**Docteur JABRI Leila**

**Spécialiste en Endocrinologie**

**Diabétologie**

**Maladies Métaboliques**

**Diplômée de la Faculté**

**de Médecine de NICE**

**Diplômée en Echographie**

**Thyroïdienne - Université Paris Descartes**

**30 Août 2023**

**الدكتورة جبري ليلى**

**اختصاصية في مرض السكري**

**أمراض الغدد الصم - أمراض الايض**

**خريجة كلية الطب بنيس بفرنسا**

**حاصلة على دبلوم الفحص بالصدى**

**للغة الدرقية**

Casablanca, le 30/08/2023 الدار البيضاء في

**M. HARBOUZE AHMED**

20,80x3

1/ GLUCOPHAGE SIMPLE 500MG

1 co Matin et 1 Soir pendant 3 mois après le repas

2/ Victoza

1,2 mg /j pd 3 mois

62,40

**PHARMACIE DU SOLEIL**  
E.L. 4770 M. - Pharmacien  
43 - Rue Mohamed Dioury  
CASABLANCA  
Tél.: 05 22 30 11 09 / 05 22 30 12 35

**DR. JABRI LEILA**  
Spécialiste en Endocrinologie  
Diabétologie et Maladies Métaboliques  
Rés. Safaa Imal 405 - 3ème étage  
Bd El Qods - Ain Chock - Casablanca  
Tél.: 05 22 50 66 06  
Email: diabeto.jabri@gmail.com

شارع القدس إقامة الصفا تجزئة السكن الانيق عمارة 405 رقم 18 الطابق الثالث الدار البيضاء

Bd El Qods, Résidence SAFFA, lotissement Assakan Al Anik, Imm 405 - 3ème étage N° 18 - Casablanca

Tél.: 05 22 50 66 06 - Email : diabeto.jabri@gmail.com

20,80

20,80

20,80

20



# LABORATOIRE MOKAWAMA

## مختبر المقاومة للتحليلات الطبية

**Dr. BENAZZOU Narjis** Médecin Spécialiste en Biologie Médicale  
Diplômée de la Faculté de Médecine et de Pharmacie de Rabat

Biochimie clinique | Virologie médicale | Hématologie | Hormonologie - Oncologie  
Bactériologie médicale | Spermiologie | Immunologie | Parasitologie - Mycologie

Casablanca, le 24 août 2023

Prélèvement 23/08/2023 à 07:45

**M. HARBOUZE Ahmed**

Préscripteur :

Ref: 230823747



### Compte Rendu d'analyses

#### BIOCHIMIE

			Valeurs Usuelles	Antériorités
<b>GLYCEMIE (à jeun)</b> <small>(Tech. GLUCOSE OXYDASE /PEROXYDASE, sur Biosystem)</small>	* 1.23	g/l	0.7 - 1.1	1.50 (17/04/2023)
<b>HEMOGLOBINE GLYCOSYLEE</b> <small>HPLC sur BioRad D-10</small>	* 7.0	%	4 - 6.5	6.9 (17/04/2023)
<b>Valeurs de référence :</b> >10%.....Mauvais équilibre glycémique-Action corrective nécessaire 8 à 10%.....Equilibre glycémique médiocre-Action corrective suggérée 7 à 8%.....Excellent équilibre glycémique (D.insulino dépendant ) 6 à 7%.....Excellent équilibre glycémique (D.non insulino dépendant ) <6,50%.....Non diabétique				
<b>UREE</b> <small>(Tech.UREASE, sur Biosystem)</small>	0.26	g/l	0.15 - 0.45	0.28 (17/04/2023)
<b>CREATININE</b> <small>(Tech. PICRATE ALCALIN, sur Biosystem)</small>	10.26	mg/l	7 - 13	12.59 (17/04/2023)
<b>DFG CALCULE PAR MDRD</b>	87.51	ml/min/1.73 m <sup>2</sup>	60 - 120	69.10 (17/04/2023)
<b>Interprétation:</b> 80 - 120 ml/mn : Valeurs normales 60 - 80 ml/mn : Insuffisance rénale légère 30 - 60 ml/mn : Insuffisance rénale modérée Inf à 30 ml/mn : Insuffisance rénale sévère				
<b>CHOLESTEROL TOTAL</b> <small>(Tech.CHOLESTEROL OXIDASE/PEROXIDASE, sur Biosystem)</small>	1.93	g/l	1.5 - 2.2	2.10 (17/04/2023)
<b>CHOLESTEROL HDL</b> <small>(Tech. DIRECT DETERGENT, sur Biosystem)</small>	0.52	g/l	0.4 - 1.04	0.47 (17/04/2023)

Validé par : Dr. BENAZZOU Narjis

Laboratoire d'Analyses  
Médicales Mokawama  
Dakar, Angle Bd La Résistance  
et Bd La Gironde, N°14 - Casablanca





# LABORATOIRE MOKAWAMA

## مختبر المقاومة للتحليلات الطبية

**Dr. BENAZZOU Narjis** Médecin Spécialiste en Biologie Médicale  
Diplômée de la Faculté de Médecine et de Pharmacie de Rabat

Biochimie clinique | Virologie médicale | Hématologie | Hormonologie - Oncologie  
Bactériologie médicale | Spermiologie | Immunologie | Parasitologie - Mycologie

Casablanca, le 24 août 2023

Prélèvement 23/08/2023 à 07:45

**M. HARBOUZE Ahmed**

Préscripteur :

Ref: 230823747



### Compte Rendu d'analyses

#### BIOCHIMIE

			Valeurs Usuelles	Antécédents
<b>CHOLESTEROL LDL</b>	<b>1.13</b>	<b>g/l</b>	<b>&lt; 1,6</b>	<b>1.32 (17/04/2023)</b>
<u>Valeurs cibles selon les facteurs de risques:</u>				
0 FDR < 2.2 g/l				
1 FDR < 1.9 g/l				
2 FDR < 1.6 g/l				
3 FDR < 1.3 g/l				
4 FDR < 1 g/l				
Les facteurs de risque: l'âge >60ans, les antécédents familiaux de maladie coronarienne précoce, l'hypertension artérielle, le diabète, le tabagisme et le cholestérol HDL <1.0mmol/L (0.40g/l), sédentarité				
<b>TRIGLYCERIDES</b>	<b>1.41</b>	<b>g/l</b>	<b>0.3 - 1.6</b>	<b>1.57 (17/04/2023)</b>
<small>(Tech. GLYCEROL PHOSPHATE OXYDASE/PEROXYDASE sur Biosystem)</small>				
<b>ACIDE URIQUE</b>	<b>49.23</b>	<b>mg/l</b>	<b>30 - 70</b>	
<small>(Tech. UREASE, sur Biosystem)</small>				
<b>TRANSAMINASES GOT</b>	<b>18</b>	<b>UI/L</b>	<b>5 - 40</b>	
<small>(Tech. IFCC SANS PHOSPHATE DE PYRIDOXAL, sur Biosystem)</small>				
<b>TRANSAMINASES GPT</b>	<b>16</b>	<b>UI/L</b>	<b>&lt; 45</b>	
<small>(Tech. IFCC SANS PHOSPHATE DE PYRIDOXAL, sur Biosystem)</small>				
<b>GGT</b>	<b>15.77</b>	<b>UI/L</b>	<b>5 - 49</b>	
<small>(Tech. IFCC, sur Biosystem)</small>				

Validé par : Dr. BENAZZOU Narjis

**Laboratoire d'Analyses  
Médicales Mokawama**  
Sahat Dakar, Angle Bd. La Résistance  
et Bd. La Gironde, n°14 - Casablanca

Place Dakar (Rond point CHIMICOLOR) Angle Bd La Gironde et Bd La Résistance. N°14, 1er Étage - Casablanca

Patente : 32609000 - INPE : 093061968 - IF : 400270 - CNSS : 9411795 - ICE : 000428439000076

Tél : 05 22 44 81 80 - Fax : 05 22 44 81 83 - Mail : labomokawama@gmail.com

# rapport de patient

Bio-Rad  
D-10  
N° Série: #DJ5F028603 Version Logiciel : 4.20-2  
Id. de l'échantillon : 00230823747  
Date d'injection : 24/08/2023 10:44  
N° d'injection : 1 Méthode : HbA1c  
N° de portoir : --- Position du portoir : 1

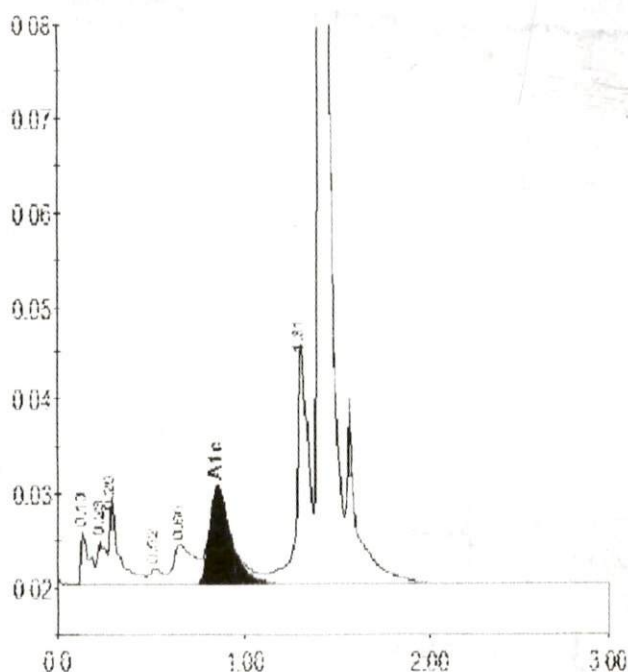

Table des pics - ID: 00230823747

Pic	Tps.Ret	Hauteur	Aire	% Aire
A1a	0.13	5692	17369	1.1
Unknown	0.23	4649	14658	0.9
A1b	0.29	9222	32879	2.1
F	0.52	1692	8760	0.6
LA1c/CHb-1	0.66	4285	33648	2.2
A1c	0.86	10284	84019	7.0
P3	1.31	25697	113125	7.3
A0	1.41	510177	1249641	80.4
		1554098		