

RECOMMANDATIONS IMPORTANTES A LIRE POUR ACTIVER LES REMBOURSEMENTS ET EVITER LES REJETS

Conditions générales :

- Le cadre réservé à l'adhérent doit être dûment renseigné.
- Le cadre réservé au médecin doit être renseigné par le praticien lui-même notamment la nature de la maladie.
- La validité de la feuille de soins est limitée à 3 mois à compter de la première consultation.
- L'entente préalable est exigée pour toute hospitalisation médicale, chirurgicale, soins dentaires spéciaux, extractions multiples, parodontie orthodontie, prothèses dentaires, prothèses auditives ou orthopédiques ainsi que pour tous les actes effectués en série.
- En cas d'accident, une déclaration précisant les causes et circonstances de l'accident est à joindre à la feuille de soins.

Pharmacie :

- Les vignettes des médicaments doivent être obligatoirement jointes aux ordonnances.
- Pour les médicaments sans vignettes une facture de la pharmacie doit être jointe.

Radiologie et Biologie :

- La facture ainsi qu'une copie des résultats des analyses ou du compte rendu (sous pli confidentiel) doivent être jointes à l'ordonnance médicale pour toute demande de remboursement.
- Un pli confidentiel du médecin prescripteur des analyses ou radios peut être demandé par le médecin conseil de la mutuelle.

Optique :

- L'ordonnance du médecin prescripteur et la facture de l'opticien sont à joindre à la feuille de soins.

Rééducation :

- L'entente préalable renseignée par le médecin prescripteur est exigée avant le début des séances de rééducations.
- Pour le remboursement, la facture et le calendrier des séances effectuées sont à joindre à la feuille de soins.

Dentaire :

- En cas de prothèses ou de traitement canalaire, l'accord préalable renseigné sur la feuille de soins est obligatoire avant le début de traitement.
- La facture doit être jointe à la feuille de soins pour toute demande de remboursement.
- La radio-après soins est obligatoire en cas de prothèses ou de traitement canalaire.

Maladie et Affection Longue Durée ALD et ALC :

- La déclaration de maladie chronique doit être renseignée par le médecin prescripteur et renouvelée tous les 6 mois.



MUPRAS
Mutuelle de Prévoyance
& d'Actions Sociales
de Royal Air Maroc

Déclaration de Maladie

N° M21- 048063

☐ Maladie ☒ Dentaire ☐ Optique ☐ Autres

Cadre réservé à l'adhérent (e)

Matricule : 3105 Société : RAM

☐ Actif ☒ Pensionné(e) ☐ Autre :

Nom & Prénom : HASSAN MOHAMED

Date de naissance : 01/10/1951

Adresse : Cité D'Jouhar Jannet, 2 Rue 2 N°3

Casablanca

Tél : 0661 20 86 03 Total des frais engagés : 1626,00 Dhs Dhs

Cadre réservé au Médecin

Cachet du médecin :

Dr. HASSAN JARDANEH
CARDIOLOGUE
38/3d. Driss Harti
20450 Casablanca
Tél.: 05 22 55 12 12

Dr. JARDANEH HASSAN
CARDIOLOGUE
INP: 091080481

Date de consultation : 08/09/2023

Nom et prénom du malade : Hassan Mohamed Age : 62

Lien de parenté : ☒ Lui-même ☐ Conjoint ☐ Enfant

Nature de la maladie : Hypertension

En cas d'accident préciser les causes et circonstances :

Dans le cas où la maladie aurait un caractère confidentiel, communiquer les renseignements sous pli confidentiel à l'attention du médecin conseil de la Mutuelle.

J'atteste sur l'honneur l'exactitude des renseignements portés sur la présente déclaration. Je déclare avoir pris connaissance de la clause relative à la protection des données personnelles.

Fait à : Casablanca Le : 11/09/2023

Signature de l'adhérent(e) : [Signature]

Autorisation CNDP N° : A-A-215 / 2019

Adresses Mails utiles

- Réclamation : contact@mupras.com
- Prise en charge : pec@mupras.com
- Adhésion et changement de statut : adhesion@mupras.com

La MUPRAS garantit le respect de la loi n° 09-08 relative à la protection des personnes physiques à l'égard du traitement des données à caractère personnel.

MUPRAS : Centre Allal Ben Abdellah - 5ème Etage Angle Rue Mohamed Fakir et Rue Allal Ben Abdellah - Quartier de l'Horloge
Casablanca 20000 - Tél. : 05 22 20 45 45 (LG) - Fax : 05 22 22 78 18 - www.mupras.com

RELEVÉ DES FRAIS ET HONORAIRES

Dates des Actes	Natures des Actes	Nombre et Coefficient	Montant détaillé des Honoraires	Cachet et signature du Médecin attestant le Paiement des Actes
08/09/2023	gct etc		200 214	Dr. HASSAN JARDANE CARDIOLOGUE 287 Bd. El Miss Harti 20450 Casablanca Tel: 05 22 55 12 12

EXECUTION DES ORDONNANCES

Cachet du Pharmacien ou du Fournisseur

Date

Montant de la Facture

08/09/2023 1326.10

ANALYSES - RADIOGRAPHIES

Cachet et signature du Laboratoire et du Radiologue

Date

Désignation des Coefficients

Montant des Honoraires

AUXILIAIRES MEDICAUX

Cachet et signature du Praticien

Date des Soins

Nombre

AM

PC

IM

IV

Montant détaillé des Honoraires

RELEVÉ DES FRAIS ET HONORAIRES

Le praticien est prié de préciser la dent traitée, l'acte pratiqué en indiquant la nature des soins.

Important :

Veillez joindre les radiographies en cas de prothèses ou de traitement canaux, ainsi que le bilan de l'ODF.

SOINS DENTAIRES

Dents Traitées

Nature des Soins

Coefficient

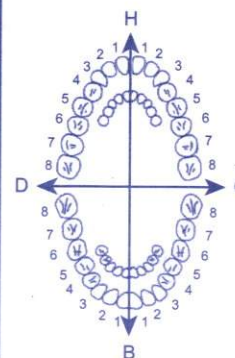

COEFFICIENT DES TRAVAUX

MONTANTS DES SOINS

DEBUT D'EXECUTION

FIN D'EXECUTION

O.D.F PROTHESES DENTAIRES

DETERMINATION DU COEFFICIENT MASTICATOIRE

H
25533412 21433552
00000000 00000000
D 00000000 00000000 G
35533411 11433553
B

(Création, remont, adjonction)

Fonctionnel, Thérapeutique, nécessaire à la profession

COEFFICIENT DES TRAVAUX

MONTANTS DES SOINS

DATE DU DEVIS

DATE DE L'EXECUTION

VISA ET CACHET DU PRATICIEN ATTESTANT LE DEVIS

VISA ET CACHET DU PRATICIEN ATTESTANT L'EXECUTION

10mm/mV

10mm/mV

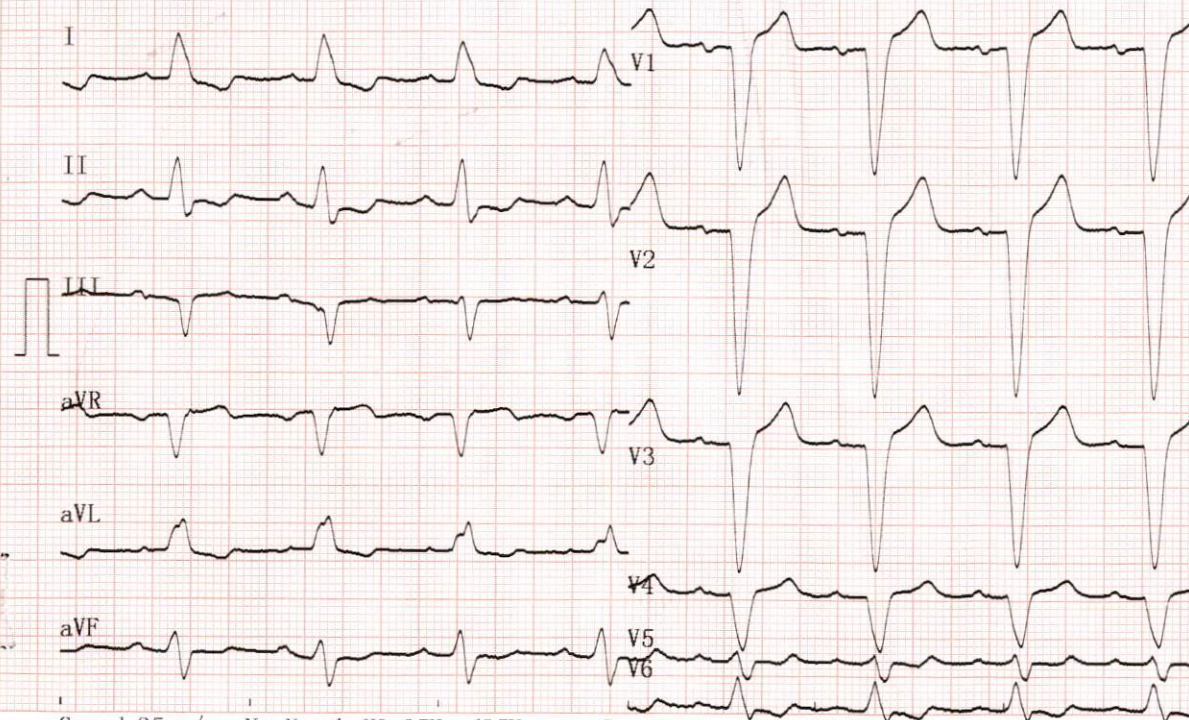

Speed: 25mm/s No Notch H0.35Hz d25Hz

SonoScape IE6 V1.00.009

Patient Name:

Sex:

Height: cm

Medication history:

Illness symptom:

Application:

HR Rate

PR Interval

QRS Duration

QT/QTc Interval

P/QRS/T Axis

RV5/SV1 Voltage

RV5+SV1 Voltage

+++++ Analyse result +++++

8110 Sinus rhythm

711 Left bundle branch block

1014 **Abnormal ECG **

ID: 230908000

D.O.B:

BP: mmHg

Illness history:

Department:

81 bpm

189 ms

144 ms

418/485 ms

53/-24/142 °

0.44/1.72 mV

1.83 mV

Median value beat:

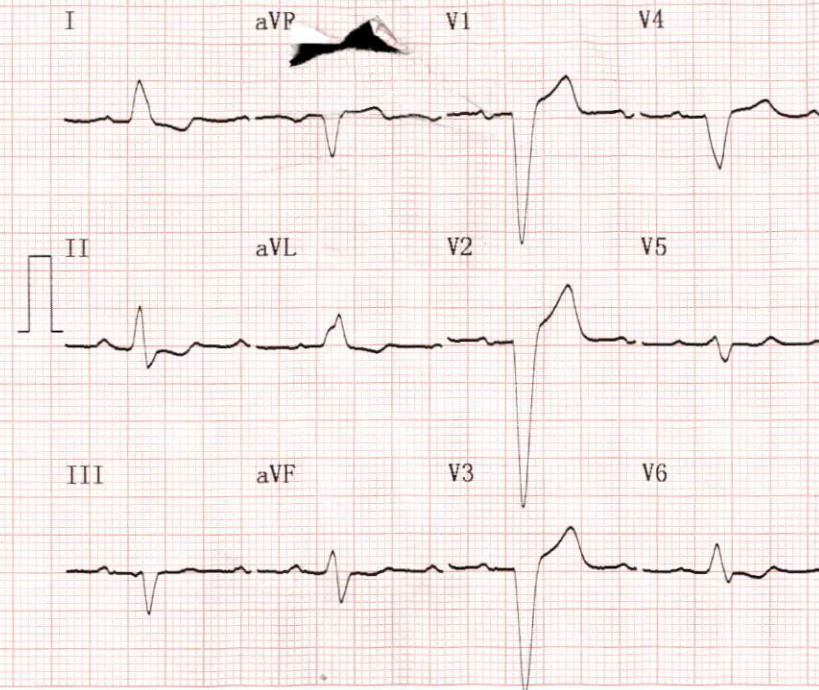

sens: 10mm/mV

Unconfirmed Report Reviewed By:

عيادة أمراض القلب والشرابين والضغط الدموي

Docteur JARDANEH Hassan
CARDIOLOGUE

Spécialiste des Maladies du Cœur
des Vaisseaux et de l'Hypertension Artérielle

Diplômé de la Faculté de Médecine de Caen - France
et de Bruxelles - Belgique

Ancien Attaché des Hôpitaux de Bruxelles
Echo - Doppler Couleur Cardiaque



الدكتور حسن جرولانه
اختصاصي

أمراض القلب والشرابين والضغط الدموي

خريج كلية الطب بكان - فرنسا

وبروكسيل ببلجيكا

طبيب ملحق سابقا بمستشفيات بروكسيل

فحص القلب بالصدى بالألوان

Casablanca, le 08/09/2023

Handwritten medical notes and prescriptions in Arabic, including names of patients and their conditions, and dates. The notes are written in blue ink on a white background. There are several red circular stamps with Arabic text, likely indicating the date or time of the consultation. The notes are organized into a list-like format, with each entry starting with a name and followed by a description of the condition or treatment. The names are written in a cursive script, and the conditions are also written in Arabic. The dates are written in a standard Arabic format. The notes are written on a piece of paper that has some red stamps and a blue stamp. The red stamps are circular and contain Arabic text. The blue stamp is rectangular and contains Arabic text. The notes are written in a clear and legible manner, and the handwriting is consistent throughout the document. The notes are written on a piece of paper that has some red stamps and a blue stamp. The red stamps are circular and contain Arabic text. The blue stamp is rectangular and contains Arabic text. The notes are written in a clear and legible manner, and the handwriting is consistent throughout the document.

Handwritten notes and prescriptions in Arabic, including names of patients and their conditions, and dates. The notes are written in blue ink on a white background. There are several red circular stamps with Arabic text, likely indicating the date or time of the consultation. The notes are organized into a list-like format, with each entry starting with a name and followed by a description of the condition or treatment. The names are written in a cursive script, and the conditions are also written in Arabic. The dates are written in a standard Arabic format. The notes are written on a piece of paper that has some red stamps and a blue stamp. The red stamps are circular and contain Arabic text. The blue stamp is rectangular and contains Arabic text. The notes are written in a clear and legible manner, and the handwriting is consistent throughout the document.

386, Avenue Idriss El Harti - Derb Douam - Cité Djemaa - (Ben M'sik) - 1er étage

CASABLANCA - Tél. & Fax : 0522 55 12 12

118000 071150
comprimés pelliculés
NOCOL 40 mg

6 118000 071150
30 comprimés pelliculés
NOCOL 40 mg

6 118000 240969
30 comprimés
ZOLAM

6 118000 050506
28 comprimés
CALCINIB 5 mg

6 118000 050506
28 comprimés
CALCINIB 5 mg

6 118000 050506
28 comprimés
CALCINIB 5 mg

6 118000 071150
30 comprimés pelliculés
NOCOL 40 mg

6 118000 071150
30 comprimés pelliculés
NOCOL 40 mg

LOT: 108
PER: AVR 2026
PPV: 49 DH 40

LOT: 108
PER: AVR 2026
PPV: 49 DH 40

LOT: 108
PER: AVR 2026
PPV: 49 DH 40

LOT: 108
PER: AVR 2026
PPV: 49 DH 40

6 118000 100218
60 comprimés pelliculés
VASTAREL 35 mg
Dichlorhydrate de triméthadine

6 118000 100218
60 comprimés pelliculés
VASTAREL 35 mg
Dichlorhydrate de triméthadine

6 118000 050506
28 comprimés
CALCINIB 5 mg
LOT: 108
PER: FEB 2026
PPV: 49 DH 40

137100

137100

137100

137100

12970
CR 36/25
V 1200DH 70

(50 X 28 X 114) mm

137120

137120