

# RECOMMANDATIONS IMPORTANTES A LIRE POUR ACTIVER LES REMBOURSEMENTS ET EVITER LES REJETS

## Conditions générales :

- Le cadre réservé à l'adhérent doit être dûment renseigné.
- Le cadre réservé au médecin doit être renseigné par le praticien lui-même notamment la nature de la maladie.
- La validité de la feuille de soins est limitée à 3 mois à compter de la première consultation.
- L'entente préalable est exigée pour toute hospitalisation médicale, chirurgicale, soins dentaires spéciaux, extractions multiples, parodontie orthodontie, prothèses dentaires, prothèses auditives ou orthopédiques ainsi que pour tous les actes effectués en série.
- En cas d'accident, une déclaration précisant les causes et circonstances de l'accident est à joindre à la feuille de soins.

## Pharmacie :

- Les vignettes des médicaments doivent être obligatoirement jointes aux ordonnances.
- Pour les médicaments sans vignettes une facture de la pharmacie doit être jointe.

## Radiologie et Biologie :

- La facture ainsi qu'une copie des résultats des analyses ou du compte rendu (sous pli confidentiel) doivent être jointes à l'ordonnance médicale pour toute demande de remboursement.
- Un pli confidentiel du médecin prescripteur des analyses ou radios peut être demandé par le médecin conseil de la mutuelle.

## Optique :

- L'ordonnance du médecin prescripteur et la facture de l'opticien sont à joindre à la feuille de soins.

## Rééducation :

- L'entente préalable renseignée par le médecin prescripteur est exigée avant le début des séances de rééducations.
- Pour le remboursement, la facture et le calendrier des séances effectuées sont à joindre à la feuille de soins.

## Dentaire :

- En cas de prothèses ou de traitement canalaires, l'accord préalable renseigné sur la feuille de soins est obligatoire avant le début de traitement.
- La facture doit être jointe à la feuille de soins pour toute demande de remboursement.
- La radio-après soins est obligatoire en cas de prothèses ou de traitement canalaires.

## Maladie et Affection Longue Durée ALD et ALC :

- La déclaration de maladie chronique doit être renseignée par le médecin prescripteur et renouvelée tous les 6 mois.

## Adresses Mails utiles

- Réclamation : contact@mupras.com
- Prise en charge : pec@mupras.com
- Adhésion et changement de statut : adhesion@mupras.com

La MUPRAS garantit le respect de la loi n° 09-08 relative à la protection des personnes physiques à l'égard du traitement des données à caractère personnel.

**MUPRAS** : Centre Allal Ben Abdellah - 6ème Etage Angle Rue Mohamed Fakir et Rue Allal Ben Abdellah - Quartier de l'Horloge Casablanca 20000 - Tél. : 05 22 20 45 45 (LG) - Fax : 05 22 22 78 18 - www.mupras.com



**MUPRAS**  
Mutuelle de Prévoyance  
& d'Actions Sociales  
de Royal Air Maroc

**COUPLE RAM**  
Déclaration de Maladie

M22- 0043897

175037.

☒ Maladie

☐ Dentaire

☐ Optique

☐ Autres

## Cadre réservé à l'adhérent (e)

Matricule : 4130 Société : Royal Air Maroc  
☐ Actif ☒ Pensionné(e) ☐ Autre :  
 Nom & Prénom : S. MOU Yassin  
 Date de naissance : 25 Mars  
 Adresse : P.O. Urbain Monacem Quarter Royal, Rue  
 Michilien n°174 NSR Casablanca  
 Tél. : 0661357409 Total des frais engagés : 3431,90 Dhs

## Cadre réservé au Médecin

Cachet du médecin :

Date de consultation : 24/08/2023  
 Nom et prénom du malade : S. MOU Yassin Age :  
 Lien de parenté : ☒ Lui-même ☐ Conjoint ☐ Enfant  
 Nature de la maladie : Hypertension artérielle diabète  
 Affection longue durée ou chronique : ☒ ALD ☐ ALC Pathologie : Coronaropathie  
 En cas d'accident préciser les causes et circonstances :

Dans le cas où la maladie aurait un caractère confidentiel, communiquer les renseignements sous pli confidentiel à l'attention du médecin conseil de la Mutuelle.

J'atteste sur l'honneur l'exactitude des renseignements portés sur la présente déclaration. Je déclare avoir pris connaissance de la clause relative à la protection des données personnelles.

Fait à : Casablanca

Le : 24/08/2023

Signature de l'adhérent(e) :



# RELEVÉ DES FRAIS ET HONORAIRES

Dates des Actes	Natures des Actes	Nombre et Coefficient	Montant détaillé des Honoraires	Cachet et signature du Médecin attestant le Paiement des Actes
24/08/23	C+ELG		300,00	DR. RYACH MERYEM

# EXECUTION DES ORDONNANCES

Cachet du Pharmacien ou du Fournisseur	Date	Montant de la Facture
Pharmacie MAPERLA DR. RYACH MERYEM p. ZOUINE TEL : 05 22 53 79 68 INPE : 092089903	24/08/23	1631,90

# ANALYSES - RADIOGRAPHIES

Cachet et signature du Laboratoire et du Radiologue	Date	Désignation des Coefficients	Montant des Honoraires
LABORATOIRE D'ANALYSES MEDICALES BACHKOU DR. TAYEB BACHKOU INPE : 092089903	24/08/23	-	1500,00

# AUXILIAIRES MEDICAUX

Cachet et signature du Praticien	Date des Soins	Nombre				Montant détaillé des Honoraires
		AM	PC	IM	IV	

# RELEVÉ DES FRAIS ET HONORAIRES

Le praticien est prié de préciser la dent traitée, l'acte pratiqué en indiquant la nature des soins.

Important :

Veuillez joindre les radiographies en cas de prothèses ou de traitement canaux, ainsi que le bilan de l'ODF.

SOINS DENTAIRES	Dents Traitées	Nature des Soins	Coefficient	
				COEFFICIENT DES TRAVAUX
				MONTANTS DES SOINS
				DEBUT D'EXECUTION
				FIN D'EXECUTION
O.D.F PROTHESES DENTAIRES	DETERMINATION DU COEFFICIENT MASTICATOIRE H 25533412 21433552 00000000 00000000 D 00000000 00000000 G 35533411 11433553 B [Création, remont, adjonction] Fonctionnel, Thérapeutique, nécessaire à la profession			COEFFICIENT DES TRAVAUX
				MONTANTS DES SOINS
				DATE DU DEVIS
				DATE DE L'EXECUTION

VISA ET CACHET DU PRATICIEN ATTESTANT LE DEVIS

VISA ET CACHET DU PRATICIEN ATTESTANT L'EXECUTION

# مختبر التحليلات الطبية باشكو

## Laboratoire d'Analyses Médicales Bachkou

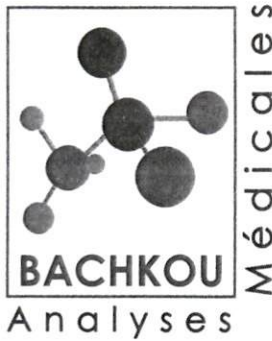

**Docteur Kenza TAYEB**  
Médecin Biologiste

- Hématologie
- Bactériologie
- Virologie
- Immunologie
- Parasitologie
- Mycologie

**Date du prélèvement** : 01-09-2023 à 09:51  
**Code patient** : 2302150040  
**Né(e) le** : 25-03-1958 (65 ans)

**Mr SIMOU Yassine**  
Dossier N° : 2309010010  
Prescripteur : Dr EL MOSALAMI HANANE



### BILAN ENDOCRINIEN

**Thyréostimuline Ultra-sensible (TSH us)**  
(Technique ELFA-Vidas Biomérieux)

1.63  $\mu\text{U/mL}$  (0.25-5.00)

15-02-2023  
1.33

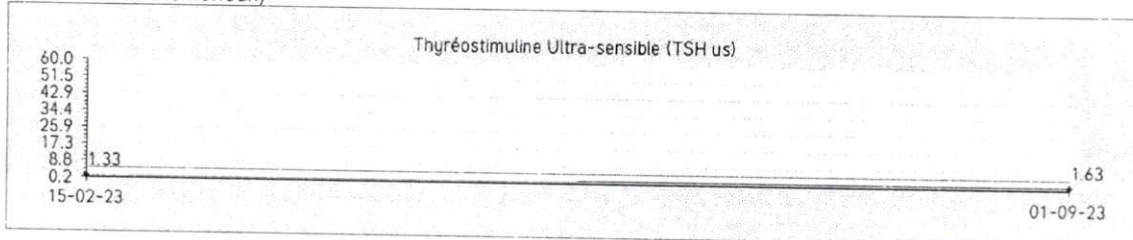

#### Interprétation:

- Hyperthyroïdie : TSH < à 0,15  $\mu\text{U/mL}$
- Hypothyroïdie : TSH > à 7,00  $\mu\text{U/mL}$
- Nouveau-né : TSH augmente à 30mn de vie (80  $\mu\text{U/L}$ ) puis retour à la normale vers 2-5j
- Grossesse : diminution transitoire de la TSH au premier trimestre

**NB** : La TSH est l'indicateur le plus sensible pour évaluer un dysfonctionnement thyroïdien. Une variation minime de la T4L provoque une réponse très amplifiée de la TSH.

**Tri-iodothyronine Libre (T3L)**  
(Technique ELFA sur VIDAS-BIOMERIEUX)

4.1 pmol/L (3.0-8.3)  
2.7 pg-mL (2.0-5.5)

15-02-2023  
3.5

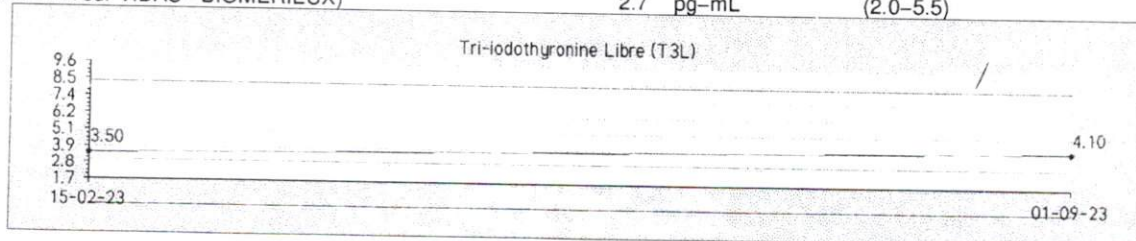

**Thyroxine libre (T4L)**  
(Technique ELFA sur VIDAS-BIOMERIEUX)

17.22 pmol/l  
15.15 pg/ml

15-02-2023  
17.66



# مختبر التحليلات الطبية باشكو

Laboratoire d'Analyses Médicales Bachkou

2309010010 – Mr Yassine SIMOU

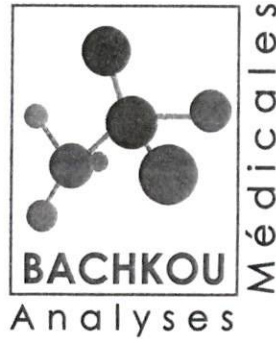

Docteur Kenza TAYEB  
Médecin Biologiste

- Hématologie
- Bactériologie
- Virologie
- Immunologie
- Parasitologie
- Mycologie

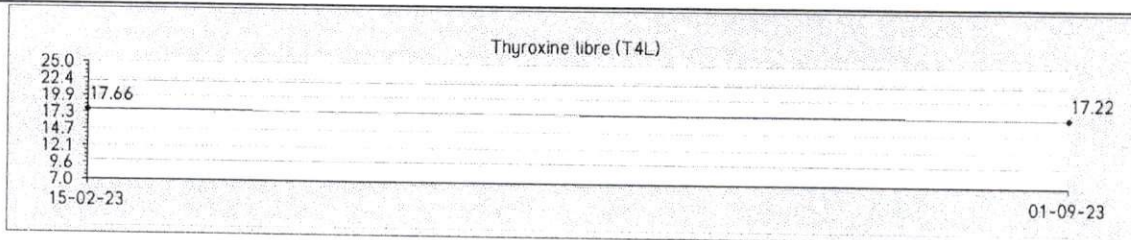

## MARQUEURS TUMORAUX

**PSA Total**  
(ELFA/VIDAS)

1.02 ng/mL

### Valeurs de références

- < 40 ans : < 1,72 ng/ml
- 40 – 49 ans : < 2,19 ng/ml
- 50 – 59 ans : < 3,42 ng/ml
- 60 – 69 ans : < 6,6 ng/ml
- > 69 ans : < 6,77 ng/ml

Note: Le toucher rectal, le massage prostatique, une cystoscopie, une échographie transrectale, une biopsie, augmentent transitoirement les taux de PSA.

Validé par Dr. TAYEB Kenza  
LABORATOIRE D'ANALYSES  
MÉDICALES BACHKOU  
Dr. TAYEB Kenza  
Médecin Biologiste  
Hay Bachkou Rce Atlas 2 N°3  
Casablanca - Tél : 05 22 85 65 50

مختبر التحليلات الطبية باشكو

Laboratoire d'Analyses Médicales Bachkou

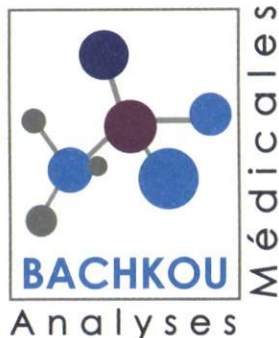

Docteur Kenza TAYEB  
Médecin Biologiste

- Hématologie
- Bactériologie
- Virologie
- Immunologie
- Parasitologie
- Mycologie

FACTURE N° : 000018921

CASABLANCA le 01-09-2023

Mr SIMOU Yassine

Récapitulatif des analyses			
CN	Analyse	Val	Clefs
9105	Prélèvement sanguin	E25	E
0161	T4 libre	B200	B
0163	TSH	B250	B
0361	PSA	B300	B
	T3 Libre	B300	B

Total des B : 1050

TOTAL DOSSIER : 1500.00 DH

Arrêtée la présente facture à la somme de : mille cinq cents dirhams .

LABORATOIRE D'ANALYSES  
MEDICINALES BACHKOU  
Dr. TAYEB Kenza  
Médecin Biologiste  
Hay Bachkou Rés. Atlas 2 - N°3  
Casablanca - Tél : 05 22 85 65 50

Hay Bachkou, N°70 Rés. Atlas 2 N°3 Lot. Bachkou - Casablanca  
Tél: 05 22 85 65 50 - Fax: 05 22 81 73 44 - labobachkou70@gmail.com  
ICE: 001917124000053 - Patente: 36375554 - R.C : 422272 - IF: 18755413  
Codes INPE Dr Kenza TAYEB: 097163620 - Codes INPE Laboratoire: 093061307

Date: 24/08/2023 16:13:54  
ID Patient: 24082023566  
Nom: Simou, Yassin  
Sexe: Féminin  
Age: 65 Année  
Né le: 25/03/1958

RÉSUMÉ:

ECG de repos

FC: 65 BPM

PA 127/86

QRS -22° P -6° T -31°

QRS 132 ms P 68 ms

PR 218 ms QT 406 ms QTc 415 ms

Rapport non confirmé

Dr. Hanane EL MOUADJID  
Spécialiste en Cardiologie  
233 bd panoramique Imc Paris Nord  
93011 St. Denis 93  
01 48 22 22 22

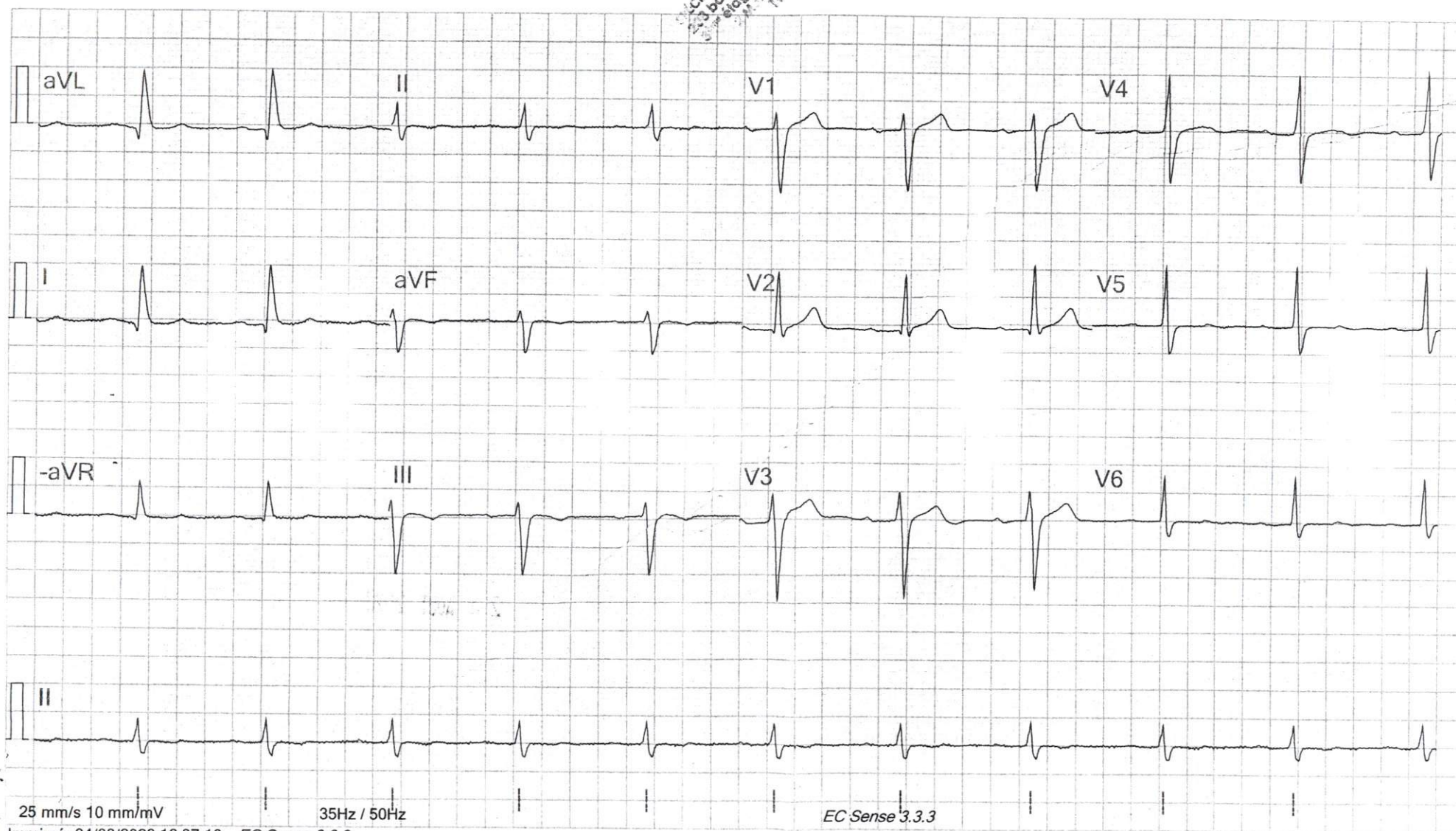



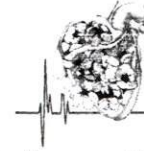

## Cabinet de Consultation et d'exploration Cardiovasculaire Panoramique

**Dr. Hanane EL MOSALAMI**  
**SPECIALISTE EN PATHOLOGIE**  
**CARDIO-VASCULAIRE**

Diplômée d'Echocardiographie de l'Université  
Bordeaux Segalen  
Holter ECG et Tensionnel  
Epreuve D'effort  
Echocardiographie de stress  
Ancien interne des Hôpitaux de paris  
Diplômée de la faculté de médecine de Casablanca

**الدكتورة حنان المسلمي**

أخصائية في أمراض القلب والأشرايين  
دبلوم الفحص بالصدى بجامعة بوردو بفرنسا  
التسجيل المستمر للضغط الدموي و تخطيط القلب حتى ثلاث اسابيع  
تخطيط القلب أثناء الجهد  
فحص القلب بالصدى أثناء الجهد  
طبيبة داخلية متابعة بمستشفيات باريس بفرنسا  
خريجة كلية الطب بالدار البيضاء

## Electrocardiogramme

Nom : SIMOU YASSIN  
Date : 24 AOUT 2023

Adresse: 203 bd panoramique, Imm panoramique II,  
3<sup>ème</sup> étage N°38, Rond point panoramique 2 Mars  
Ain Chock - Casablanca  
E-mail: cabinetelmosalami@gmail.com  
Tél: 05 22 87 00 84 - Urgences : 06 77 18 79 17

العنوان: 203 شارع المنظر العام، إقامة المنظر العام 2، المظيق 3، رقم 38  
تقاطع شارع 2 مارس و شارع المنظر العام  
عين الشق - الدار البيضاء  
البريد الإلكتروني: cabinetelmosalami@gmail.com  
الهاتف الثابت: 05 22 87 00 84 - المستعجلات: 06 77 18 79 17

**Dr. Hanane EL MOSALAMI**  
**SPECIALISTE EN PATHOLOGIE**  
**CARDIO-VASCULAIRE**

Diplômée d'Echocardiographie de l'Université  
Bordeaux Segalen  
Holter ECG et Tensionnel  
Epreuve D'effort  
Echocardiographie de stress  
Exploitation du système nerveux autonome  
Echocardiographie pédiatrique et congénitale  
Ancien interne des Hôpitaux de paris  
et du CHU Ibn Rochd de Casablanca



**الدكتورة حنان المسلمي**  
**أخصائية في أمراض القلب والأشرايين**

دبلوم الفحص بالصدى بجامعة بوردو بفرنسا  
التسجيل المستمر للضغط الدموي و تخطيط القلب حتى ثلاث اسابيع  
تخطيط القلب أثناء الجهد  
فحص القلب بالصدى أثناء الجهد  
إستكشاف الجهاز العصبي اللاإرادي  
تخطيط صدى القلب عند الأطفال و تخطيط صدى القلب الخلقي  
طبيبة داخلية سابقة بمستشفيات باريس بفرنسا  
خريجة كلية الطب بالدار البيضاء

Casablanca le 24 AOUT 2023 : الدار البيضاء، في :

Mr SIMON YASSIN

24/08  
X6

- Cardioaspirine 100 g 1cp/j

89,10 x 8  
- Altiager 60 g 1cp/j

81,40 x 5  
42,100  
- OMIZ 20 g 1cp/j

82,60  
42,70  
- ALER 2 10 g 1cp/j

89,70 x 2  
- Cardanone 1/2 cp/j (5817)

1631,90  
M 3 mois

Pharmacie MAPERLA  
DR RYACHA ERYEM  
TEL: 05 22 53 76 68  
INPE: 092 880 00 00  
233 bd panoramique, Imm panoramique II,  
3ème étage N°38, Rond point panoramique II,  
Ain Chock - Casablanca

**Adresse:** 203 bd panoramique, Imm panoramique II,  
3ème étage N°38, Rond point panoramique 2 Mars  
Ain Chock - Casablanca  
**E-mail:** cabinetelmosalami@gmail.com  
**Tél:** 05 22 87 00 84 - **Urgences:** 06 77 18 79 17  
**WhatsApp:** 06 60 55 60 55

**العنوان:** 203 شارع المنظر العام، إقامة المنظر العام 2، الطابق 3، رقم 38  
تقاطع شارع 2 مارس و شارع المنظر العام  
عين الشق - الدار البيضاء  
**البريد الإلكتروني:** cabinetelmosalami@gmail.com  
**الهاتف الثابت:** 05 22 87 00 84 **المستعجلات:** 06 77 18 79 17  
**الواتساب:** 06 60 55 60 55



# Cabinet de Consultation et d'exploration Cardiovasculaire Panoramique

**Dr. Hanane EL MOSALAMI**  
**SPECIALISTE EN PATHOLOGIE**  
**CARDIO-VASCULAIRE**

Diplômée d'Echocardiographie de l'université  
Bordeaux Segalen  
Halter ECG et Tensionnel  
Epreuve d'effort  
Echocardiographie de stress  
Exploration du système nerveux autonome  
Sevrage tabagique par méthode Chiapi  
Ancien interne des Hôpitaux de Paris  
Diplômée de la faculté de médecine de Casablanca

Nom/Prénom : **SMOU YASSIN**

Casablanca le **24/08/23**

## BILAN BIOLOGIQUE

### GLUCOSE

- ☐ Glycémie à jeun  
☐ Glycémie post prandiale  
☐ Hémoglobine glycosylée

### BILAN LIPIDIQUE

- ☐ Chol T  
☐ LDL - HDL  
☐ Tridycéride

### IONOGRAMME SANGUIN

- ☐ Na+  
☐ K+ sans garrot  
☐ Ionogramme urinaire  
☐ Ca++  
☐ Phosphore  
☐ Mg++  
☐ Bicarbonate (HCO3-)  
☐ Urée  
☐ Créatinine  
☐ Acide urique

### IONOGRAMME URINAIRE

- ☐ Ca++  
☐ Phosphore  
☐ Na+  
☐ K+  
☐ Cl-  
☐ Urée  
☐ Créatinine

### IONOGRAMME URINAIRE

- ☐ ABO  
☐ Rhésus  
☐ Dosage des Rai

### HÉMATOSE

- ☐ Temps de Prothrombine  
☐ TCK  
☐ Fibrinogène  
☐ INR  
☐ Plaquettes

### BILAN TYROÏDIEN

- ☒ T3, T4  
☒ TSHus  
☐ AC antithyroïdien

### HÉMATOLOGIE

- ☐ NFS  
☐ Plaquettes  
☐ Vs  
☐ CRP  
☐ Hémoculture

### FONCTION HÉPATIQUE ET ENZYMOLOGIE

- ☐ Amylasémie  
☐ Bilirubine libre, conjuguée, totale  
☐ Phosphatases Alcalines  
☐ Déshydrogénase LDH  
☐ Transamines ASAT ALAT  
☐ Gamma GT  
☐ 5'Nucl2otidase  
(Créatinine Phosphokinase)  
☐ Electrophrèse de protéines  
☐ EPP G6PD  
☐ CKMB

### EXAMEN DES URINES

- ☐ Protéunurie 24h  
☐ ECBU  
☐ Microalbuminurie  
☐ Antiblogramme

### HÉMATOLOGIE

- ☐ VDRL  
☐ Quantitatif  
☐ Quantitatif  
☐ TPHA  
☐ Quantitatif  
☐ Quantitatif  
☐ Hépatite B  
☐ Antigène Hbs  
☐ Antigène Anti-Hbs  
☐ Antigène Anti-Hbc  
☐ Antigène Anti-Hbe  
☐ Hépatite C  
☐ Anticorps Anti-HCV  
☐ Sérologie toxoplasmose  
☐ Sérologie Rubéole  
☐ E-HCG  
☐ Plasmatique  
☐ Urinaire  
☐ Facteur Rhumatoïde  
(Latex, Waaler rose)  
☐ Anticorps anti-nucléaires  
☐ Anticorps anti -DNA natif  
☐ ASLO  
☐ Dosage du complément  
☐ Vit D2/D3  
☐ D.Dimères  
☐ TPHA VDRL  
☐ Troponine IC  
☒ PSA

### EXAMEN DES URINES

- ☐ Fer sérique  
☐ CTF  
☐ Ferritine  
☐ Transferrine

\* VIGNETTE  
ALTIAZEM® 60 mg  
50 comprimés ○  
PPV 89DH

\* VIGNETTE  
ALTIAZEM® 60 mg  
50 comprimés ○  
PPV 89DH

\* VIGNETTE  
ALTIAZEM® 60 mg  
50 comprimés ○  
PPV 89DH

\* VIGNETTE  
ALTIAZEM® 60 mg  
50 comprimés ○  
PPV 89DH

\* VIGNETTE  
ALTIAZEM® 60 mg  
50 comprimés ○  
PPV 89DH

\* VIGNETTE  
ALTIAZEM® 60 mg  
50 comprimés ○  
PPV 89DH

Cardioaspirine 100 mg/30cps  
Acide acétylsalicylique  
P.P.V. : 27,70 DH  
Bayer S.A.

Cardioaspirine 100 mg/30cps  
Acide acétylsalicylique  
P.P.V. : 27,70 DH  
Bayer S.A.

Cardioaspirine 100 mg/30cps  
Acide acétylsalicylique  
P.P.V. : 27,70 DH  
Bayer S.A.

Cardioaspirine 100 mg/30cps  
Acide acétylsalicylique  
P.P.V. : 27,70 DH  
Bayer S.A.

Cardioaspirine 100 mg/30cps  
Acide acétylsalicylique  
P.P.V. : 27,70 DH  
Bayer S.A.

Cardioaspirine 100 mg/30cps  
Acide acétylsalicylique  
P.P.V. : 27,70 DH  
Bayer S.A.

CORDARONE 200MG  
CP SEC B40  
6 118000 061120

PPV 89/10

PPV 89/10

Omiz 20mg  
14 gélules  
6 118000 092421

PPV 42/10

PPV: 81DH40  
6 118000 092438

Omiz 20mg  
28 gélules  
6 118000 092438

PPV: 81DH40

PPV: 81DH40

PPV: 81DH40

PPV: 81DH40

ALER-Z® 10mg  
14 comprimés pelliculés sécables  
6 118000 081968

LOT : 211007  
EXP : 10/2025  
PPV : 42,70 DH

ALER-Z® 10mg  
28 comprimés pelliculés sécables  
6 118000 081968

LOT : 211007  
EXP : 06-2024  
PPV : 82,60 DH