

## RECOMMANDATIONS IMPORTANTES A LIRE POUR ACTIVER LES REMBOURSEMENTS ET EVITER LES REJETS

### Conditions générales :

- Le cadre réservé à l'adhérent doit être dûment renseigné.
- Le cadre réservé au médecin doit être renseigné par le praticien lui-même notamment la nature de la maladie.
- La validité de la feuille de soins est limitée à 3 mois à compter de la première consultation.
- L'entente préalable est exigée pour toute hospitalisation médicale, chirurgicale, soins dentaires spéciaux, extractions multiples, parodontie orthodontie, prothèses dentaires, prothèses auditives ou orthopédiques ainsi que pour tous les actes effectués en série.
- En cas d'accident, une déclaration précisant les causes et circonstances de l'accident est à joindre à la feuille de soins.

### Pharmacie :

- Les vignettes des médicaments doivent être obligatoirement jointes aux ordonnances.
- Pour les médicaments sans vignettes une facture de la pharmacie doit être jointe.

### Radiologie et Biologie :

- La facture ainsi qu'une copie des résultats des analyses ou du compte rendu (sous pli confidentiel) doivent être jointes à l'ordonnance médicale pour toute demande de remboursement.
- Un pli confidentiel du médecin prescripteur des analyses ou radios peut être demandé par le médecin conseil de la mutuelle.

### Optique :

- L'ordonnance du médecin prescripteur et la facture de l'opticien sont à joindre à la feuille de soins.

### Rééducation :

- L'entente préalable renseignée par le médecin prescripteur est exigée avant le début des séances de rééducations.
- Pour le remboursement, la facture et le calendrier des séances effectuées sont à joindre à la feuille de soins.

### Dentaire :

- En cas de prothèses ou de traitement canalaires, l'accord préalable renseigné sur la feuille de soins est obligatoire avant le début de traitement.
- La facture doit être jointe à la feuille de soins pour toute demande de remboursement.
- La radio-après soins est obligatoire en cas de prothèses ou de traitement canalaires.

### Maladie et Affection Longue Durée ALD et ALC :

- La déclaration de maladie chronique doit être renseignée par le médecin prescripteur et renouvelée tous les 6 mois.

### Adresses Mails utiles

- 0 Réclamation : contact@mupras.com
- 0 Prise en charge : pec@mupras.com
- 0 Adhésion et changement de statut : adhesion@mupras.com

La MUPRAS garantit le respect de la loi n° 09-08 relative à la protection des personnes physiques à l'égard du traitement des données à caractère personnel.

**MUPRAS** : Centre Allal Ben Abdellah - 6ème Etage Angle Rue Mohamed Fakir et Rue Allal Ben Abdellah - Quartier de l'Horloge Casablanca 20000 - Tél. : 05 22 20 45 45 (LG) - Fax : 05 22 22 78 18 - www.mupras.com



**MUPRAS**  
Mutuelle de Prévoyance  
& d'Actions Sociales  
de Royal Air Maroc

## Déclaration de Maladie

N° W21-713760

175566

☒ Maladie

☐ Dentaire

☐ Optique

☐ Autres

Cadre réservé à l'adhérent (e)

Matricule :

6459

Société :

☐ Actif

☒ Pensionné(e)

☐ Autre :

Nom & Prénom :

ARRAK AICHA

Date de naissance :

01-01-1955

Adresse :

Quartier Bachkon Res. Cheval n° 75  
CHSA

Tél. :

0661770244

Total des frais engagés :

3916,00 Dhs

Cadre réservé au Médecin

Cachet du médecin :

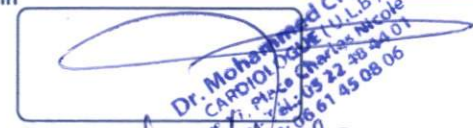

Date de consultation :

01/09/2023

Nom et prénom du malade :

ARRAK AICHA

Age :

68 ans

Lien de parenté :

☐ Lui-même

☐ Conjoint

☐ Enfant

Nature de la maladie :

Inséparable

En cas d'accident préciser les causes et circonstances :

Dans le cas où la maladie aurait un caractère confidentiel, communiquer les renseignements sous pli confidentiel à l'attention du médecin conseil de la Mutuelle.

J'atteste sur l'honneur l'exactitude des renseignements portés sur la présente déclaration. Je déclare avoir pris connaissance de la clause relative à la protection des données personnelles.

Fait à :

CASABLANCA

Le :

18/09/2023

Signature de l'adhérent(e) :

[Signature]

COULET ADHERENT





Cabinet de Consultations &  
d'Explorations Cardio-vasculaires

**Docteur CHAMI Mohammed**

**CARDIOLOGUE**

Spécialiste diplômé de la Faculté de  
Médecine de Bruxelles



عيادة تشخيص واستكشاف  
أمراض القلب و الشرايين

**دكتور محمد الشامي**

أخصائي في أمراض القلب و الشرايين

مجاز بكلية الطب ببروكسيل

Casablanca, le.....

**04/09/2023**

**MME ARRAK AICHA**

**LA FACTURE**

**HOLTER ECG DE 24 H : 1000 DH**

**TOTAL : 1000 DH**

**MILLE dirhamS**

  
Dr. Mohammed CHAMI  
CARDIOLOGUE (U.I.B.)  
N° 17, Place Charles Nicolle  
Casa - Tél.: 05 22 48 44 01  
Fax: 05 22 29 57 75  
Urg: 06 61 45 08 06

Cabinet de Consultations &  
d'Explorations Cardio-vasculaires

**Docteur CHAMI Mohammed**

**CARDIOLOGUE**

Spécialiste diplômé de la Faculté de  
Médecine de Bruxelles



عيادة تشخيص واستكشاف  
أمراض القلب و الشرايين

دكتور محمد الشامي

أخصائي في أمراض القلب و الشرايين

مجاز بكلية الطب ببروكسيل

Casablanca, le.....

01/09/2023

Mme ARRAK AICHA

### LA FACTURE

CONSULTATION CARDIO +ECG : 300 DH

ECHODOPPLER CARDIAQUE : 1000DH

ECHODOPPLER VX DU COU : 1000 DH

TOTAL : 2300 DH

Deux mille trois cents dirhams

  
Dr. Mohammed CHAMI  
CARDIOLOGUE (1983)  
N° 17, Place Charles Nicolle, Casablanca  
Casa - Tél.: 05 22 48 44 01 - Fax.: 05 22 29 57 75 - Urgences : 06 61 45 08 06  
GSM: 06 61 45 08 06



Cabinet de Consultations &  
d'Explorations Cardio-vasculaires

**Docteur CHAMI Mohammed**

**CARDIOLOGUE**

Spécialiste diplômé de la Faculté de  
Médecine de Bruxelles



عيادة تشخيص واستكشاف  
أمراض القلب والشرايين  
دكتور محمد الشامي

أخصائي في أمراض القلب و الشرايين

مجال بكالوريوس دكتور

Casablanca, le...

06/9/13

N° arrak aiche

30,70 x 3

1) Rardige 75

70,00 x 3

2) Civasstone 10

3) ~~Civasstone~~

157,40 I vanan. S  
x 2

Medi.

616,90

**PHARMACIE LUXEMBOURG**

Lamia ~~MANDRE~~

24, Lot Yasmina les Crêtes ①

Casablanca - Tél.: 0522 85 55 56/57



ltt 3 mrs

Dr. Mohammed CHAMI  
CARDIOLOGUE (U.D.S)  
N°17, Place Charles Nicolle  
Casa - Tél.: 06 61 48 08 06  
Gsm: 05 22 48 44 01

**CIVASTINE®**

Simvastatine

**10 mg**



**28** Comprimés  
pelliculés

Voie orale

PPV 70DH00  
PER 10/24  
LOT K2Z9Z



bottu<sub>ia</sub>

82, Allée des Casuarinas - Au Sabla - Casablanca  
S. Bachouchi - Pharmacien Responsable

**CIVASTINE**

Simvastatine

**10 mg**



**28** Comprimés  
pelliculés

Voie orale

PPV: 70DH00  
PER: 08/24  
LOT: L2801



bottu<sub>ia</sub>

82, Allée des Casuarinas - Au Sabla - Casablanca  
S. Bachouchi - Pharmacien Responsable

**CIVASTINE**

Simvastatine

**10 mg**



**28** Comprimés  
pelliculés

Voie orale

PPV 70DH00  
PER 08/24  
LOT L2801



**CIVASTINE®**  
Simvastatine  
**10 mg**



bottu<sub>ia</sub>  
82, Allée des Casuarinas - Au Sabla - Casablanca  
S. Bachouchi - Pharmacien Responsable

LOT : 23E005  
PER.: 09 2024

KARDEGIC 75MG  
SACHETS B30

P.P.V : 30DH70



**Titulaire de l'AMM** : sanofi-aventis Maroc  
Route de Rabat R.P.1 BP2611 - Aïn Sebaâ 20250,  
Casablanca - Maroc.  
Lahcen BOUCHAOUIR, Pharmacien Responsable.

LOT : 22E001  
PER.: 07 2023

KARDEGIC 75MG  
SACHETS B30

P.P.V : 30DH70



**Titulaire de l'AMM** : sanofi-aventis Maroc  
Route de Rabat R.P.1 BP2611 - Aïn Sebaâ 20250,  
Casablanca - Maroc.

LOT : 23E005  
PER.: 09 2024

KARDEGIC 75MG  
SACHETS B30

P.P.V : 30DH70



**Titulaire de l'AMM** : sanofi-aventis Maroc  
Route de Rabat R.P.1 BP2611 - Aïn Sebaâ 20250,  
Casablanca - Maroc.  
Lahcen BOUCHAOUIR, Pharmacien Responsable.

**Fabricant** : sanofi-aventis Maroc  
km 10, route côtière 111, Quartier industriel Zenata -  
Aïn Sebaâ 20250 Casablanca - Maroc.

# ivara!

Ivabradine

Voie Orale



5 mg

28 Comprimés pelliculés

zenith pharma

PPV : 157.40 Dhs

Lot N°:

Exp. :

AUF10123A  
02/2026





# ivara!

Ivabradine

Voie Orale



5 mg

28 Comprimés pelliculés

zenith pharma

PPV : 157.40 Dhs

Lot N°:

Exp. :

AUF10123A  
02/2026



# Sample Report

Holter Scanning Department  
Memorial Hospital  
555-4HOLTER

## Information Patient

Nom: **arrak, aicha**  
ID #: **6455** Identifications:  
Date de Nais.: Age: Sexe: **Femme**  
Médecin: **DR CHAMI**  
Indications:  
Médications:  
Lu par: Posé par:

Date Enreg.: **04/09/2023 14:23:30**  
Date Lecture: **05/09/2023**  
Lecture N.: **646**  
Enregist: **H3Plus2.09Chan2Chan3Chan1**  
Enregist.No.: **0**

## Paramètres d'Analyse

Prématurité ESSV: <b>25 %</b>	Pause: <b>2000 msec</b>	Tachycardie: <b>120 BPM</b>
Élévation ST: <b>200 µV</b>	Pause/RR long: <b>Tous les Cpxes</b>	Bradycardie: <b>50 BPM</b>
Dépression ST: <b>100 µV</b>	Calcul FC hors Pause: <b>Non</b>	Tachy/Brady Minimum: <b>3 min, 0 sec</b>

## Résultats

Total QRS: **100262** Durée d'enregistrement: **23 hr, 59 min** Données Analysées: **23 hr, 25 min**

### Fréquence:

F.C. Min: **40** à **08:22:37**  
F.C. Max: **123** à **19:36:57**  
F.C. Moy: **74**

### Episodes Tachycardie/Bradycardie:

Tachycardie la plus Longue:  
Tachycardie la plus rapide:  
Bradycardie la plus longue:  
Bradycardie la plus lente:

### Extrasystoles supraventriculaires:

F.A. (Durée)/ Freq. Moy. Max.: **(0%) / 0 BPM**  
Isolées: **66**  
Couplets: **3**  
Salve: **1**  
Edition Rapide: **88 BPM à 20:39:13**  
Salve la Plus Longue: **3 à 20:39:13**  
Total: **75**

### Extrasystoles ventriculaires:

Isolées: **219**  
Couplets: **0**  
Salve: **0**  
R en T: **0**  
Total: **219**

### Pauses:

Plus Long RR: **3,37 sec à 03:19:25** # RRs > 2,0 sec: **5**

Le Monitoring a commencé à 14:23:30 et a été continué pour 23 hr, 59 min. La FC moyenne était 74 BPM, avec un minimum de 40 BPM à 08:22:37 et un maximum de 123 BPM à 19:36:57.

Les critères de détections automatique n'ont pas rencontré d'épisode de tachycardie.

Les critères de détections automatique n'ont pas rencontré d'épisode de bradycardie.

Fibrillations auriculaire ont été détecté pour 0% de la période du Monitoring. La Fréquence moyenne était 0 BPM.

Les Extrasystoles supraventriculaires se composent de 75 Batt. en total, avec 66 Batt. isolés, 3 couplets et 1 salves de 3 Batt. ou plus.

Les Extrasystoles ventriculaires se composent de 219 Batt. en total, avec 219 Batt. isolés, 0 couplets, 0 R en T et 0 salves de 3 Batt. ou plus.

La salve ventric. la plus vite avait une Fréquence de -- BPM et s'est produit à --:--:--. La salve la plus longue avait une durée de -- Batt. et s'est produit à --:--:--.

Le plus long Interval R-R avait une durée de 3,37 sec à 03:19:25, avec 5 RRs plus long que 2,0 sec.

Dr. Mohamed CHAMI  
CARDIOLOGUE (M.D.)  
N°17, Place Charles Nicolle  
Casa - Tél: 06 61 48 08 06  
Gsm: 05 22 48 44 07

## Tableau Heure par Heure

Heures	Fréquence			Supraventriculaire					Ventriculaire				
	Min	Moy	Max	Isolé, Salve			Nbr	F.A.	Isolé, Salve			Nbr	Total
				1	2	3+			1	2	3+		
14:23 - 15:03	56	87	112	3	-	-	-	-	1	-	-	-	19
15:03 - 16:03	61	88	120	1	1	-	-	-	8	-	-	-	8
16:03 - 17:03	44	73	103	1	-	-	-	3	3	-	-	-	3
17:03 - 18:03	66	78	94	-	-	-	-	0	14	-	-	-	14
18:03 - 19:03	59	78	112	1	-	-	-	1	12	-	-	-	12
19:03 - 20:03	62	101	123	2	-	-	-	2	35	-	-	-	35
20:03 - 21:03	50	78	102	1	-	1	3	4	8	-	-	-	8
21:03 - 22:03	62	78	101	1	-	-	-	1	9	-	-	-	9
22:03 - 23:03	54	71	96	-	-	-	-	0	11	-	-	-	11
23:03 - 00:03	60	70	91	2	1	-	-	4	6	-	-	-	6
00:03 - 01:03	63	68	87	-	-	-	-	-	4	-	-	-	4
01:03 - 02:03	56	68	88	-	-	-	-	0	5	-	-	-	5
02:03 - 03:03	42	63	78	1	-	-	-	1	3	-	-	-	3
03:03 - 04:03	49	63	82	3	-	-	-	3	-	-	-	-	3
04:03 - 05:03	54	63	79	-	-	-	-	0	3	-	-	-	3
05:03 - 06:03	54	62	79	2	-	-	-	2	3	-	-	-	3
06:03 - 07:03	59	65	81	6	-	-	-	6	1	-	-	-	1
07:03 - 08:03	52	65	100	5	-	-	-	5	2	-	-	-	2
08:03 - 09:03	40	64	81	5	-	-	-	5	5	-	-	-	5
09:03 - 10:03	52	65	81	-	-	-	-	0	4	-	-	-	4
10:03 - 11:03	61	85	113	20	1	-	-	22	12	-	-	-	12
11:03 - 12:03	61	89	118	6	-	-	-	6	27	-	-	-	27
12:03 - 13:03	58	83	113	2	-	-	-	2	14	-	-	-	14
13:03 - 14:03	64	88	123	4	-	-	-	4	11	-	-	-	11
14:03 - 14:22	-	-	-	-	-	-	-	0	-	-	-	-	0
Sommeaire	40	74	123	66	3	1	3	75	0	219	0	0	219

Heures	Fréquence				Pauses		RR Variance				Electro stim.s				
	Min	Moy	Max	Tachy # %	Brady # %	RR Max Total	rr50 %	rms-SD ms	M-SD ms	Auric.	Vent	Déf. Capt	Déf. Sen	Hyp. Sen	
14:23 - 15:03	56	87	112	0	0	1.19	30	104	103	-	-	-	-	-	
15:03 - 16:03	61	88	120	3	0	1.58	35	102	102	-	-	-	-	-	
16:03 - 17:03	44	73	103	0	0	2.68	36	147	110	-	-	-	-	-	
17:03 - 18:03	66	78	94	0	0	1.19	18	90	79	-	-	-	-	-	
18:03 - 19:03	59	78	112	0	0	1.64	16	96	83	-	-	-	-	-	
19:03 - 20:03	62	101	123	35	1	1.91	11	72	71	-	-	-	-	-	
20:03 - 21:03	50	78	102	0	0	1.73	44	154	133	-	-	-	-	-	
21:03 - 22:03	62	78	101	0	0	1.21	22	85	77	-	-	-	-	-	
22:03 - 23:03	54	71	96	0	0	1.71	12	57	58	-	-	-	-	-	
23:03 - 00:03	60	70	91	0	0	1.32	6	40	44	-	-	-	-	-	
00:03 - 01:03	63	68	87	0	0	1.32	5	27	31	-	-	-	-	-	
01:03 - 02:03	56	68	88	0	0	1.67	8	34	43	-	-	-	-	-	
02:03 - 03:03	42	63	78	0	0	1.78	15	64	44	-	-	-	-	-	
03:03 - 04:03	49	63	82	0	0	3.37	13	76	51	-	-	-	-	-	
04:03 - 05:03	54	63	79	0	0	1.52	7	29	38	-	-	-	-	-	
05:03 - 06:03	54	62	79	0	0	2.39	10	51	51	-	-	-	-	-	
06:03 - 07:03	59	65	81	0	0	1.43	6	44	45	-	-	-	-	-	
07:03 - 08:03	52	65	100	0	0	1.77	8	57	59	-	-	-	-	-	
08:03 - 09:03	40	64	81	0	0	2.64	7	80	58	-	-	-	-	-	
09:03 - 10:03	52	65	81	0	0	1.73	34	102	93	-	-	-	-	-	
10:03 - 11:03	61	85	113	0	0	1.71	22	92	94	-	-	-	-	-	
11:03 - 12:03	61	89	118	0	0	1.48	43	109	99	-	-	-	-	-	
12:03 - 13:03	58	83	113	0	0	1.55	34	85	79	-	-	-	-	-	
13:03 - 14:03	64	88	123	0	0	1.22	-	-	-	-	-	-	-	-	
14:03 - 14:22	-	-	-	0	0	-	-	-	-	-	-	-	-	-	
Sommaire	40	74	123	114	0	3.37	5	84	69	0	0	0	0	0	



22:03:35

arrak, aicha

FC: 72



20:38:43

arrak, aicha

FC: 65



Durée: 1,794 sec FC: 35 bpm Amplitude: 238 µV

11:40:07

arrak, aicha

FC: 77





19:38:27

arrak, aicha

FC: 95

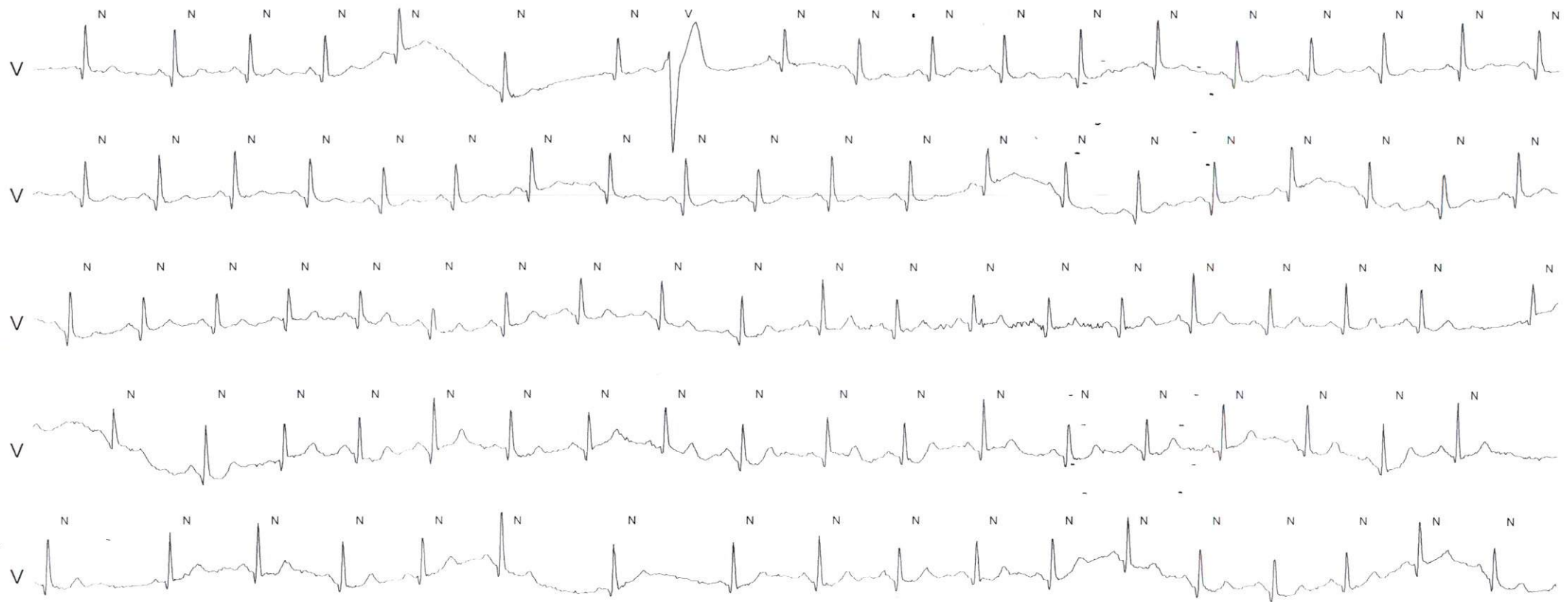

20:38:43

arrak, aicha

FC: 65

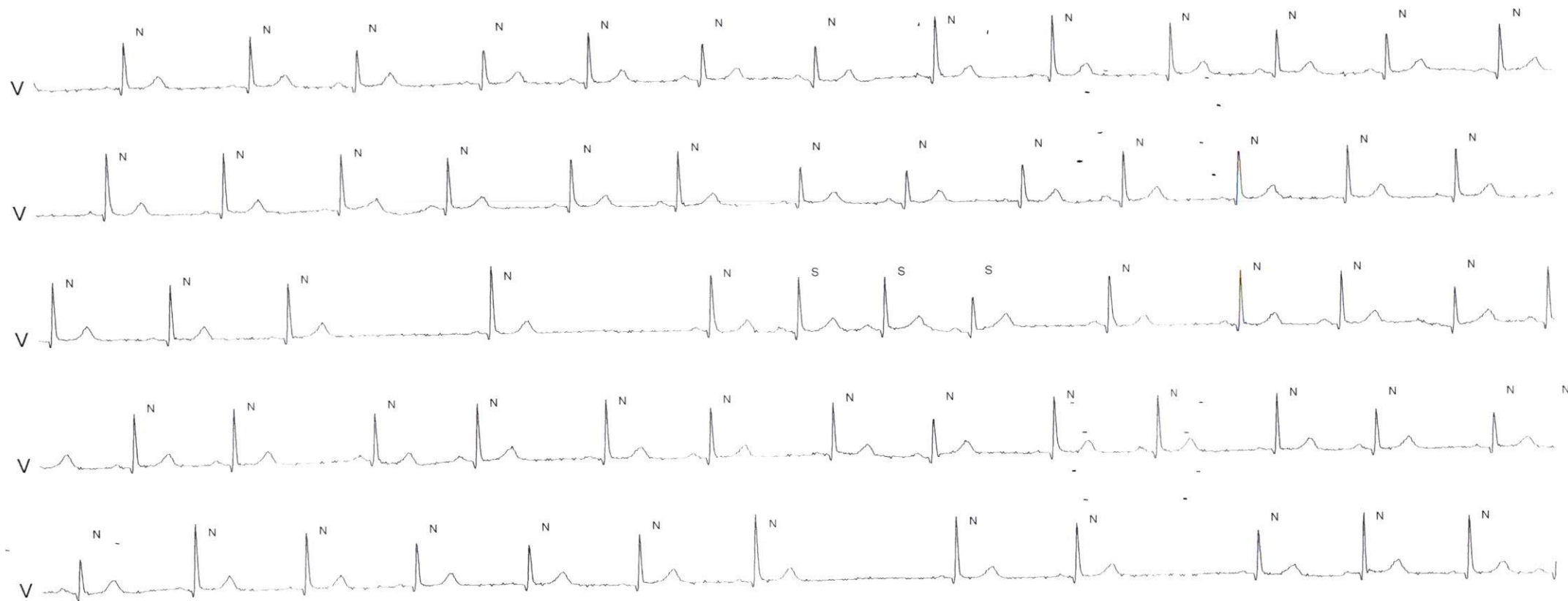

**Dr Chami mohamed**

Cabinet de consultation et  
d'exploration Cardio- Vx  
tel : 0522 48 44 01

Nom Prénom : mme arrak aicha  
Examen réalisé le 01/09/2023

ECHO – DOPPLER DES TRONCS SUPRA AORTIQUES

Bifurcation et branche carotidiène :

**Calibres**

**normaux**

INFILTRATION légère de l' ACID

**Courbes vélocimétriques :** Homogène

**Analyse spectrale des flux :** flux normal

**Flux ophtalmique :** Oculofuges, insensibles à la compression des branches des carotides  
externes

**Index de résistance :**

Vertébrales :

**Calibres :** NORMAUX

**Echo-structure pariétale :** ; absence de thrombus ;

**Courbes vélocimétriques :** normales

**Analyse spectrale des flux :** Flux normal

**Orientations testées :** normales

CONCLUSION :

Athéromatose légère surtout de l'artère carotide interne droite , sans sténose  
hémodynamiquement significative

Dr. Mohammed CHAMI  
CARDIOLOGUE (M.B.)  
N° 17, Place Chérif El Mchale  
CASA - Tél: 05 22 48 44 01  
GSM: 06 61 45 08 06



## Patient

N°  
Nom  
D. naissance  
Sexe

2023-09-01-0005  
arrak aicha

Autres

## Examen

N° d'accès  
Date  
Description  
Echographiste

20230901

MEDISON 2023-09-01-0005 arrak aicha DR CHAMI Cardiaque IPSE4D P2-4AA 16.0cm Gén. IM 1.3 ITm 0.9 2023-09-01 12:01:16 PM

[M] G55/95dB/M12/P95/HAR/FST 1

Racine Ao 3.00cm  
VACS 1.85cm  
Diam. O.G. 4.99cm  
OG / Ao 1.46

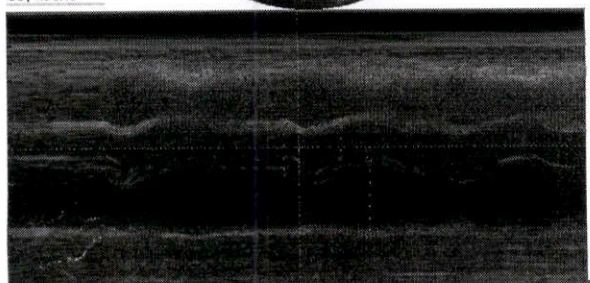

MEDISON 2023-09-01-0005 arrak aicha DR CHAMI Cardiaque IPSE4D P2-4AA 16.0cm Gén. IM 0.06 ITm 2.3 2023-09-01 12:03:24 PM

[2D] G55/95dB/M14/P95/HAR/FST 1  
[CW] G50/F1/14.29 kHz/121.00 mm/0°

[1] V1 89.71cm/s  
GPmax (V1) 9.22mmHg  
V2 -7.92cm/s  
GPmax (V2) 0.03mmHg  
Heure 218ms  
Acc. 339.57cm/s²  
[2] V1 100.27cm/s  
GPmax (V1) 4.02mmHg  
Heure 0ms

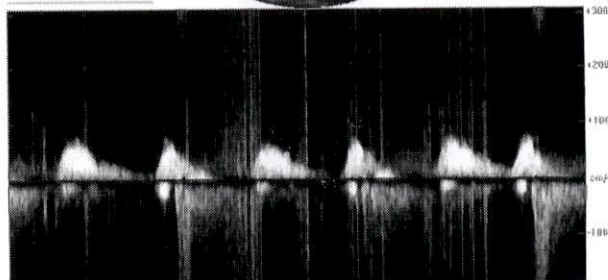
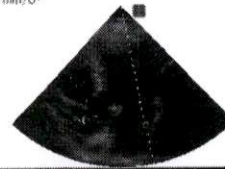

MEDISON 2023-09-01-0005 arrak aicha DR CHAMI Cardiaque IPSE21D1 P2-4AA 16.0cm Gén. IM 0.07 ITm 2.3 2023-09-01 12:03:08 PM

[2D] G55/95dB/M14/P90/HAR/FST 1  
[C] G50/3.50kHz/M12/F2/8

[CW] G50/F1/14.29 kHz/104.00 mm/0°

[1] V1 -147.76cm/s  
GPmax (V1) 8.78mmHg  
Heure 0ms

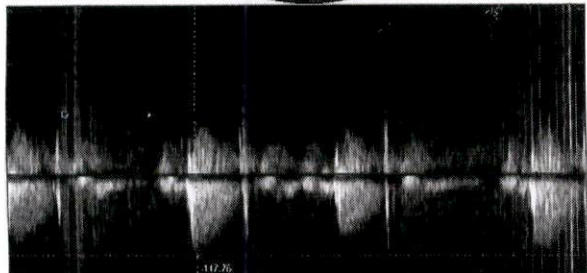

MEDISON 2023-09-01-0005 arrak aicha DR CHAMI Cardiaque IPSE4D P2-4AA 16.0cm Gén. IM 1.3 ITm 0.9 2023-09-01 12:01:53 PM

[2D] G55/95dB/M12/P95/HAR/FST 1

[V0] (cm)  
SIVd 1.56cm  
DIVd 6.84cm  
PPVd 1.99cm  
SVs 2.11cm  
DIVs 4.26cm  
PPVs 2.24cm  
FE 29.37%  
VE 101.11ml  
FE 55.39%  
Masse 422.46g  
SV% 35.19%  
PPV% 60.51%  
SIVd/PPVd 1.12  
SVs/PPVs 0.94

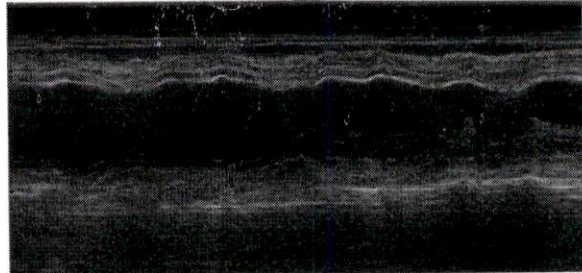

Dr. Mohammed CHAMI  
CARDIOLOGUE (N.18)  
N° 17, Place Cheikh Ndiaye  
Case - Tél.: 05 23 48 84 01  
CSM: 06 61 45 08 06

Patient

o  
om  
. naissance  
exe

2023-09-01-0005

arrak aicha

Autres

Examen

N° d'accès

Date

Description

Echographiste

20230901

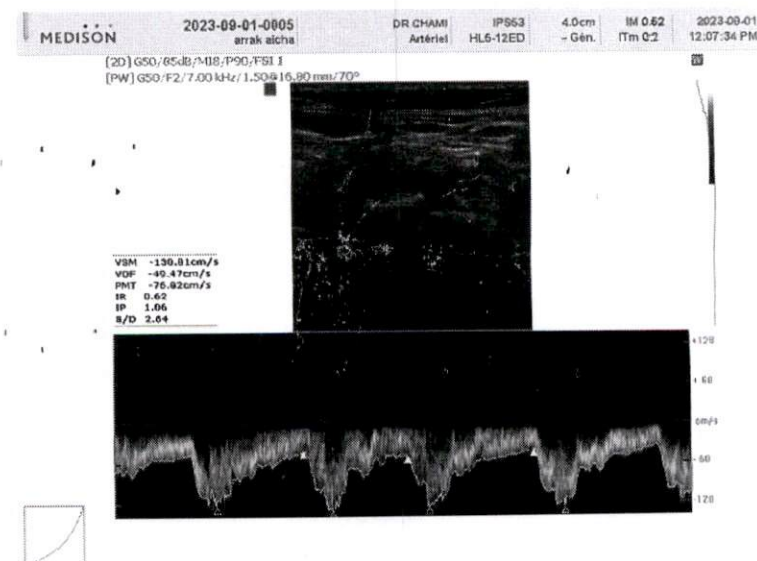
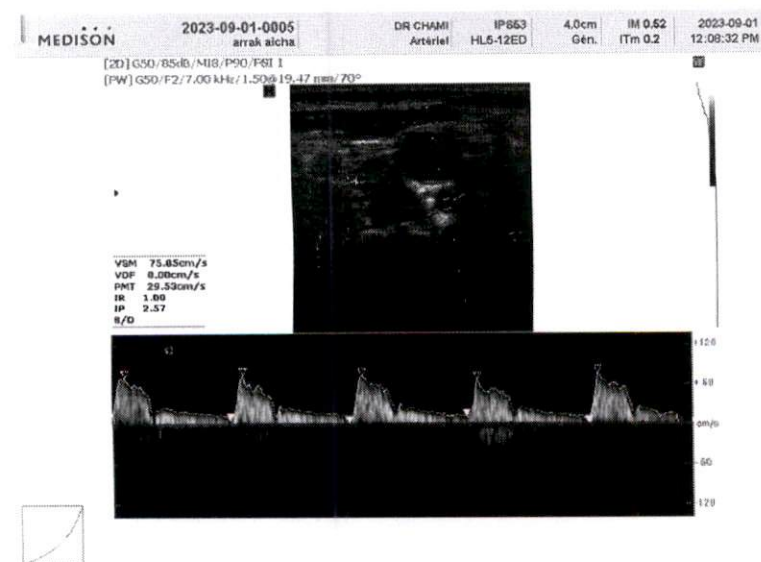
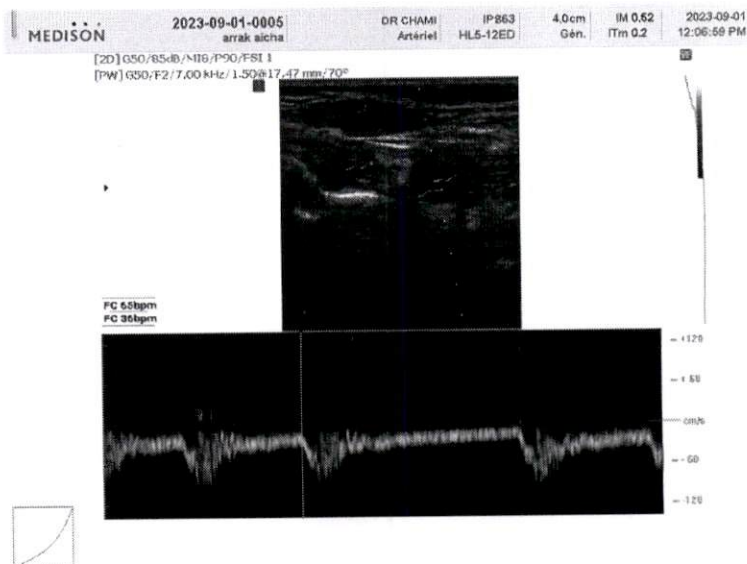

Signature de Mohammed CHAMI  
Case: 2023-09-01-0005  
GSM: 06 61 45 08 06