

# RECOMMANDATIONS IMPORTANTES A LIRE POUR ACTIVER LES REMBOURSEMENTS ET EVITER LES REJETS

## Conditions générales :

- Le cadre réservé à l'adhérent doit être dûment renseigné.
- Le cadre réservé au médecin doit être renseigné par le praticien lui-même notamment la nature de la maladie.
- La validité de la feuille de soins est limitée à 3 mois à compter de la première consultation.
- L'entente préalable est exigée pour toute hospitalisation médicale, chirurgicale, soins dentaires spéciaux, extractions multiples, parodontie orthodontie, prothèses dentaires, prothèses auditives ou orthopédiques ainsi que pour tous les actes effectués en série.
- En cas d'accident, une déclaration précisant les causes et circonstances de l'accident est à joindre à la feuille de soins.

## Pharmacie :

- Les vignettes des médicaments doivent être obligatoirement jointes aux ordonnances.
- Pour les médicaments sans vignettes une facture de la pharmacie doit être jointe.

## Radiologie et Biologie :

- La facture ainsi qu'une copie des résultats des analyses ou du compte rendu (sous pli confidentiel) doivent être jointes à l'ordonnance médicale pour toute demande de remboursement.
- Un pli confidentiel du médecin prescripteur des analyses ou radios peut être demandé par le médecin conseil de la mutuelle.

## Optique :

- L'ordonnance du médecin prescripteur et la facture de l'opticien sont à joindre à la feuille de soins.

## Rééducation :

- L'entente préalable renseignée par le médecin prescripteur est exigée avant le début des séances de rééducations.
- Pour le remboursement, la facture et le calendrier des séances effectuées sont à joindre à la feuille de soins.

## Dentaire :

- En cas de prothèses ou de traitement canalaires, l'accord préalable renseigné sur la feuille de soins est obligatoire avant le début de traitement.
- La facture doit être jointe à la feuille de soins pour toute demande de remboursement.
- La radio-après soins est obligatoire en cas de prothèses ou de traitement canalaires.

## Maladie et Affection Longue Durée ALD et ALC :

- La déclaration de maladie chronique doit être renseignée par le médecin prescripteur et renouvelée tous les 6 mois.



**MUPRAS**  
Mutuelle de Prévoyance  
& d'Actions Sociales  
de Royal Air Maroc

## Déclaration de Maladie

M22- 0030466

☒ Maladie

☐ Dentaire

☐ Optique

☐ Autres

Cadre réservé à l'adhérent (e)

Matricule : 3110

Société : RAM

☐ Actif

☒ Pensionné(e)

☐ Autre :

Nom & Prénom : ZAID LARBI

Date de naissance : 01.01.45

Adresse : 19 MOUJAHIDINE ALAAROU (NADOR)

Tél : 066155808

Total des frais engagés : Dhs

Cadre réservé au Médecin

Cachet du médecin :

PR. NACER CHRAÏBI  
Cardiologue  
34, Rue Charam Achaykh  
CASABLANCA Tel: 0522 98 12 52

Date de consultation : 15.09.23

Nom et prénom du malade : ZAID Larbi

Age :

Lien de parenté :

☐ Lui-même

☐ Conjoint

☐ Enfant

Nature de la maladie : HTA

Affection longue durée ou chronique : ☒ ALD ☐ ALC

Pathologie :

En cas d'accident préciser les causes et circonstances :

Dans le cas où la maladie aurait un caractère confidentiel, communiquer les renseignements sous pli confidentiel à l'attention du médecin conseil de la Mutuelle.

J'atteste sur l'honneur l'exactitude des renseignements portés sur la présente déclaration. Je déclare avoir pris connaissance de la clause relative à la protection des données personnelles.

Fait à : CASA

Le : 15.09.23

Signature de l'adhérent(e) :

Autorisation CNDP N° : A-A-215 / 2019

## Adresses Mails utiles

- Réclamation : contact@mupras.com
- Prise en charge : pec@mupras.com
- Adhésion et changement de statut : adhesion@mupras.com

La MUPRAS garantit le respect de la loi n° 09-08 relative à la protection des personnes physiques à l'égard du traitement des données à caractère personnel.

**MUPRAS** : Centre Allal Ben Abdellah - 6ème Etage Angle Rue Mohamed Fakir et Rue Allal Ben Abdellah - Quartier de l'Horloge  
Casablanca 20000 - Tél. : 05 22 20 45 45 (LG) - Fax : 05 22 22 78 18 - www.mupras.com



# RELEVÉ DES FRAIS ET HONORAIRES

Dates des Actes	Natures des Actes	Nombre et Coefficient	Montant détaillé des Honoraires	Cachet et signature du Médecin attestant le Paiement des Actes
15/09/23	G+ECG	250		
	Echo Coeur	650		
	Echo TSA	600		
			1500 dh	

## EXECUTION DES ORDONNANCES

Cachet du Pharmacien ou du Fournisseur

Date

Montant de la Facture

15/09/23 1927,60

## ANALYSES - RADIOGRAPHIES

Cachet et signature du Laboratoire et du Radiologue

Date

Désignation des Coefficients

Montant des Honoraires

## AUXILIAIRES MEDICAUX

Cachet et signature du Praticien

Date des Soins

Nombre

AM

PC

IM

IV

Montant détaillé des Honoraires

# RELEVÉ DES FRAIS ET HONORAIRES

Le praticien est prié de préciser la dent traitée, l'acte pratiqué en indiquant la nature des soins.

Important :

Veillez joindre les radiographies en cas de prothèses ou de traitement canaux, ainsi que le bilan de l'ODF.

SOINS DENTAIRES

Dents Traitées

Nature des Soins

Coefficient

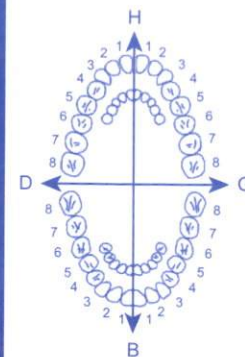

Coefficient DES TRAVAUX

MONTANTS DES SOINS

DEBUT D'EXECUTION

FIN D'EXECUTION

O.D.F. PROTHESES DENTAIRES

DETERMINATION DU COEFFICIENT MASTICATOIRE

H  
25533412 21433552  
00000000 00000000  
D 00000000 00000000 G  
35533411 11433553  
B

Coefficient DES TRAVAUX

MONTANTS DES SOINS

DATE DU DEVIS

DATE DE L'EXECUTION

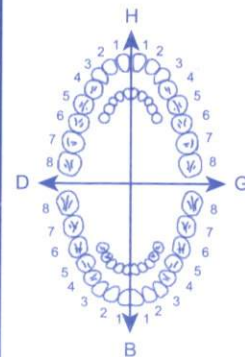

[Création, remont, adjonction]  
Fonctionnel, Thérapeutique, nécessaire à la profession

VISA ET CACHET DU PRATICIEN ATTESTANT LE DEVIS

VISA ET CACHET DU PRATICIEN ATTESTANT L'EXECUTION

Professeur Nacer CHRAÏBI

الدكتور ناصر الشرايبي

Maladies du Cœur et des Vaisseaux

أمراض القلب و الشرايين

Ex Chef du Service de Cardiologie  
au CHU Ibn Rochd de Casablanca  
Résidence Espace Palmier  
34 Rue Charam Achaykh  
Casablanca

رئيس قسم أمراض القلب سابقا  
بالمركز الجامعي ابن رشد  
إقامة فضاء النخيل  
زنقة شرم الشيخ، 34  
الدار البيضاء

Téléphone : 0522.98.12.52 : الهاتف  
Télécopie : 0522.99.19.43 : الفاكس  
Sur Rendez-vous

INP 091043026  
ICE : 001714601000090

Casablanca le

NOTE D'HONORAIRES

Mr/Mme ..... 2 Aïd Larbi

DOIT LA SOMME DE 1500 DHS POUR

CONSULTATION SPECIALISEE AVEC ECG : 250 dh

ECHOGRAPHIE CARDIAQUE DOPPLER COULEUR : 650 dh

ECHOGRAPHIE DOPPLER COULEUR des T.S.A. : 600 dh

ECHOGRAPHIE DOPPLER COULEUR Veineux des MI ..... dh

ECHOGRAPHIE DOPPLER COULEUR ARTERIEL des MI ..... dh

MESURE AMBULATOIRE DE LA TENSION ARTERIELLE ..... dh

HOLTER E.C.G. .... dh

payé oui non

Pr NACER CHRAÏBI

PR. NACER CHRAÏBI  
Cardiologue  
34 Rue Charam Achaykh  
CASABLANCA - Tél: 0522 98 12 52

**Professeur Nacer CHRAÏBI**  
**الدكتور ناصر الشرايبي**  
**Maladies du Cœur et des Vaisseaux**  
**أمراض القلب والشرايين**

**Ex Chef du Service de Cardiologie**  
au CHU Ibn Rochd de Casablanca  
Résidence Espace Palmier  
34 Rue Charam Achaykh  
Casablanca

**رئيس قسم أمراض القلب سابقا**  
بالمركز الجامعي ابن رشد  
إقامة فضاء النخيل  
زنقة شرم الشيخ 34  
الدار البيضاء

Tél : 0522 98 12 52 : الهاتف

Fax : 0522 99 19 43 : الفاكس

**Sur rendez- vous**

INP 091043026 - ICE: 001714601000090

**ORDONNANCE**

15 09 23

Casablanca ...../...../.....

M. Zaid Laubi

Ex force 5/160 mg  
ou sulfate 1 jour

185,20 x 7

1296,40 Ro fuvras 10 mg

157,80 x 4 1c 1j 1 jour sur 2

631,20

**PR. NACER CHRAÏBI**  
**Cardiologue**

34 Rue Charam Achaykh

Casablanca Tél: 0522 98 12 52

Total = 1927,60





# Rosuvastatin<sup>®</sup> SUN



## Rosuvastatine



### 10 mg

30 Comprimés pelliculés  
Voie orale

#### Composition:

Rosuvastatine calcique (DCI)  
Equivalent en Rosuvastatine.....10 mg  
Excipients q.s.p. un comprimé pelliculé.

**Excipient à effet notoire:** Lactose.

Indications, Contre-indications, Posologies  
& Précautions d'emploi: **lire la notice à l'intérieur.**  
Ne pas laisser à la portée et la vue des enfants.

#### التركيبة:

روزوفاستاتين الكالسيوم (ت. د. م.)  
المعادل لروزوفاستاتين.....10 ملغ  
الأسوغة كمية كافية لكل قرص ملبس.  
سواغ ذو تأثير معروف: لاكتوز.  
الإرشادات العلاجية، موانع الإستعمال، الجرعة و  
احتياطات الاستعمال: إقرأ النشرة بالداخل.  
يحفظ بعيدا عن متناول و رؤية الأطفال.

LOT

224889

EXP

12/2024

PPV:154DH10

11/2019-C

5205243

# Rosuvastatin<sup>®</sup> SUN



## Rosuvastatine



### 10 mg

30 Comprimés pelliculés  
Voie orale

#### Composition:

Rosuvastatine calcique (DCI)  
Equivalent en Rosuvastatine.....10 mg  
Excipients q.s.p. un comprimé pelliculé.

**Excipient à effet notoire:** Lactose.

Indications, Contre-indications, Posologies  
& Précautions d'emploi: **lire la notice à l'intérieur.**  
Ne pas laisser à la portée et la vue des enfants.

#### التركيبة:

روزوفاستاتين الكالسيوم (ت. د. م.)  
المعادل لروزوفاستاتين.....10 ملغ  
الأسوغة كمية كافية لكل قرص ملبس.  
سواغ ذو تأثير معروف: لاكتوز.  
الإرشادات العلاجية، موانع الإستعمال، الجرعة و  
احتياطات الاستعمال: إقرأ النشرة بالداخل.  
يحفظ بعيدا عن متناول و رؤية الأطفال.

LOT

224889

EXP

12/2024

PPV:154DH10

11/2019-C

5205243

# Rosuvastatin<sup>®</sup> SUN



## Rosuvastatine



### 10 mg

30 Comprimés pelliculés  
Voie orale

#### Composition:

Rosuvastatine calcique (DCI)  
Equivalent en Rosuvastatine.....10 mg  
Excipients q.s.p. un comprimé pelliculé.

**Excipient à effet notoire:** Lactose.

Indications, Contre-indications, Posologies  
& Précautions d'emploi: **lire la notice à l'intérieur.**  
Ne pas laisser à la portée et la vue des enfants.

#### التركيبة:

روزوفاستاتين الكالسيوم (ت. د. م.)  
المعادل لروزوفاستاتين.....10 ملغ  
الأسوغة كمية كافية لكل قرص ملبس.  
سواغ ذو تأثير معروف: لاكتوز.  
الإرشادات العلاجية، موانع الإستعمال، الجرعة و  
احتياطات الاستعمال: اقرأ النشرة بالداخل.  
يحفظ بعيدا عن متناول و رؤية الأطفال.

LOT

224889

EXP

12/2024

PPV:154DH10

11/2019-C

5205243

# Rosuvastatin<sup>®</sup> SUN



## Rosuvastatine



### 10 mg

30 Comprimés pelliculés  
Voie orale

#### Composition:

Rosuvastatine calcique (DCI)  
Equivalent en Rosuvastatine.....10 mg  
Excipients q.s.p. un comprimé pelliculé.

**Excipient à effet notoire:** Lactose.

Indications, Contre-indications, Posologies  
& Précautions d'emploi: **lire la notice à l'intérieur.**  
Ne pas laisser à la portée et la vue des enfants.

#### التركيبة:

روزوفاستاتين الكالسيوم (ت. د. م.)  
المعادل لروزوفاستاتين.....10 ملغ  
الأسوغة كمية كافية لكل قرص ملبس.  
سواغ ذو تأثير معروف: لاكتوز.  
الإرشادات العلاجية، موانع الإستعمال، الجرعة و  
احتياطات الاستعمال: إقرأ النشرة بالداخل.  
يحفظ بعيدا عن متناول و رؤية الأطفال.

LOT

224889

EXP

12/2024

PPV:154DH10

11/2019-C

5205243



Médicament autorisé  
n° 111/18/DMP/21/NNP

Respecter les doses prescrites  
احترم الجرعات الموصفة

Tableau A

جدول A



CE MÉDICAMENT + GROSSESSE  
ou  
INTERDIT

Ne pas utiliser chez les filles, adolescentes,  
femmes en âge de procréer  
ou enceintes



Soyez prudent

Ne pas conduire  
sans avoir lu la notice



Fabriqué par  
les Laboratoires AFRIC-PHAR

Zone industrielle, Ouest Ain Harrouda,

Route Régionale N° 322

(ex R.S 111) Km 12.400

Aïn Harrouda 28 630

Mohammedia - Maroc

صنع من طرف

مختبرات أفريك-فار

المنطقة الصناعية، عين حرودة

غرب الطريق الجهوي رقم 322

(الطريق الثانوي 111 سابقاً)،

كلم 12.400 عين حرودة 28 630

المحمدية - المغرب

13



فانلاريفان / أملاودونين

سوليت

160 ملغ  
5 ملغ

28

SULITAT® 160 mg / 5 mg

28 comprimés pelliculés

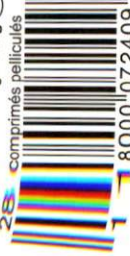

6

Médicament autorisé  
n° 111/18/DMP/21/NNP

Respecter les doses prescrites  
احترم الجرعات الموصفة

Tableau A

جدول A



CE MÉDICAMENT + GROSSESSE  
ou  
INTERDIT

Ne pas utiliser chez les filles, adolescentes,  
femmes en âge de procréer  
ou enceintes



Soyez prudent

Ne pas conduire  
sans avoir lu la notice



Fabriqué par  
les Laboratoires AFRIC-PHAR

Zone industrielle, Ouest Ain Harrouda,

Route Régionale N° 322

(ex R.S 111) Km 12.400

Aïn Harrouda 28 630

Mohammedia - Maroc

صنع من طرف

مختبرات أفريك-فار

المنطقة الصناعية، عين حرودة

غرب الطريق الجهوي رقم 322

(الطريق الثانوي 111 سابقاً)،

كلم 12.400 عين حرودة 28 630

المحمدية - المغرب

13



فانلاريفان / أملاودونين

سوليت

160 ملغ

28

SULITAT® 160 mg / 5 mg

28 comprimés pelliculés



6

501304 b

08/581

Médicament autorisé  
n° 111/18/DMP/21/NNP

Respecter les doses prescrites  
احترم الجرعات الموصفة

Tableau A

جدول A



CE MÉDICAMENT + GROSSESSE  
ou  
INTERDIT

Ne pas utiliser chez les filles, adolescentes,  
femmes en âge de procréer  
ou enceintes



Soyez prudent

Ne pas conduire  
sans avoir lu la notice



Fabriqué par  
les Laboratoires AFRIC-PHAR

Zone industrielle, Ouest Ain Harrouda,

Route Régionale N° 322

(ex R.S 111) Km 12.400

Aïn Harrouda 28 630

Mohammedia - Maroc

صنع من طرف

مختبرات أفريك-فار

المنطقة الصناعية، عين حرودة

غرب الطريق الجهوي رقم 322

(الطريق الثانوي 111 سابقاً)،

كلم 12.400 عين حرودة 28 630

المحمدية - المغرب

13



فانلاريفان / أملاودونين

سوليت

160 ملغ

28

SULITAT® 160 mg / 5 mg

28 comprimés pelliculés



6

501304 b

08/581

Médicament autorisé  
n° 111/18/DMP/21/NNP

Respecter les doses prescrites  
احترم الجرعات الموصفة

Tableau A

جدول A



CE MÉDICAMENT + GROSSESSE  
ou  
INTERDIT

Ne pas utiliser chez les filles, adolescentes,  
femmes en âge de procréer  
ou enceintes



Soyez prudent

Ne pas conduire  
sans avoir lu la notice



Fabriqué par  
les Laboratoires AFRIC-PHAR

Zone industrielle, Ouest Ain Harrouda,

Route Régionale N° 322

(ex R.S 111) Km 12.400

Aïn Harrouda 28 630

Mohammedia - Maroc

صنع من طرف

مختبرات أفريك-فار

المنطقة الصناعية، عين حرودة

غرب الطريق الجهوي رقم 322

(الطريق الثانوي 111 سابقاً)،

كلم 12.400 عين حرودة 28 630

المحمدية - المغرب

13



فانلاريفان / أملاودونين

سوليت

160 ملغ  
5 ملغ

28

SULITAT® 160 mg / 5 mg

28 comprimés pelliculés

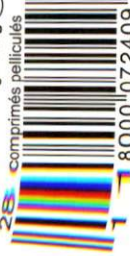

6



Médicament autorisé  
n° 111/18/DMP/21/NNP

Respecter les doses prescrites  
احترم الجرعات المصحفة

Tableau A

جدول A



CE MÉDICAMENT + GROSSESSE  
ou  
INTERDIT

Ne pas utiliser chez les filles, adolescentes,  
femmes en âge de procréer  
ou enceintes



Soyez prudent

Ne pas conduire  
sans avoir lu la notice



Fabriqué par  
les Laboratoires AFRIC-PHAR

Zone industrielle, Ouest Ain Harrouda,

Route Régionale N° 322

(ex R.S 111) Km 12.400

Aïn Harrouda 28 630

Mohammedia - Maroc

صنع من طرف

مختبرات أفريك-فار

المنطقة الصناعية، عين حرودة

غرب الطريق الجهوي رقم 322

(الطريق الثانوي 111 سابقاً)،

كلم 12.400 عين حرودة 28 630

المحمدية - المغرب

13



فانلاريفان / املاودونينين

سوليت

160 ملغ

28

SULITAT® 160 mg / 5 mg

28 comprimés pelliculés

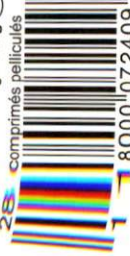

6

501304 b

08/581

Médicament autorisé  
n° 111/18/DMP/21/NNP

Respecter les doses prescrites  
احترم الجرعات المصحفة

Tableau A

جدول A



CE MÉDICAMENT + GROSSESSE  
ou  
INTERDIT

Ne pas utiliser chez les filles, adolescentes,  
femmes en âge de procréer  
ou enceintes



Soyez prudent

Ne pas conduire  
sans avoir lu la notice



Fabriqué par  
les Laboratoires AFRIC-PHAR

Zone industrielle, Ouest Ain Harrouda,

Route Régionale N° 322

(ex R.S 111) Km 12.400

Aïn Harrouda 28 630

Mohammedia - Maroc

صنع من طرف

مختبرات أفريك-فار

المنطقة الصناعية، عين حرودة

غرب الطريق الجهوي رقم 322

(الطريق الثانوي 111 سابقاً)،

كلم 12.400 عين حرودة 28 630

المحمدية - المغرب

13



فانلاريفان / املاودونينين

سوليت

الحم القوي

28

160

SULITAT® 160 mg / 5 mg

28 comprimés pelliculés



6

501304 b

08/581

Médicament autorisé  
n° 111/18/DMP/21/NNP

Respecter les doses prescrites  
احترم الجرعات المصحفة

Tableau A

جدول A



CE MÉDICAMENT + GROSSESSE  
ou  
INTERDIT

Ne pas utiliser chez les filles, adolescentes,  
femmes en âge de procréer  
ou enceintes



Soyez prudent

Ne pas conduire  
sans avoir lu la notice



Fabriqué par  
les Laboratoires AFRIC-PHAR

Zone industrielle, Ouest Ain Harrouda,

Route Régionale N° 322

(ex R.S 111) Km 12.400

Aïn Harrouda 28 630

Mohammedia - Maroc

صنع من طرف

مختبرات أفريك-فار

المنطقة الصناعية، عين حرودة

غرب الطريق الجهوي رقم 322

(الطريق الثانوي 111 سابقاً)،

كلم 12.400 عين حرودة 28 630

المحمدية - المغرب

13



فانلاريفان / املاودونينين

سوليت

الحم القوي

28

160

SULITAT® 160 mg / 5 mg

28 comprimés pelliculés



6

501304 b

08/581



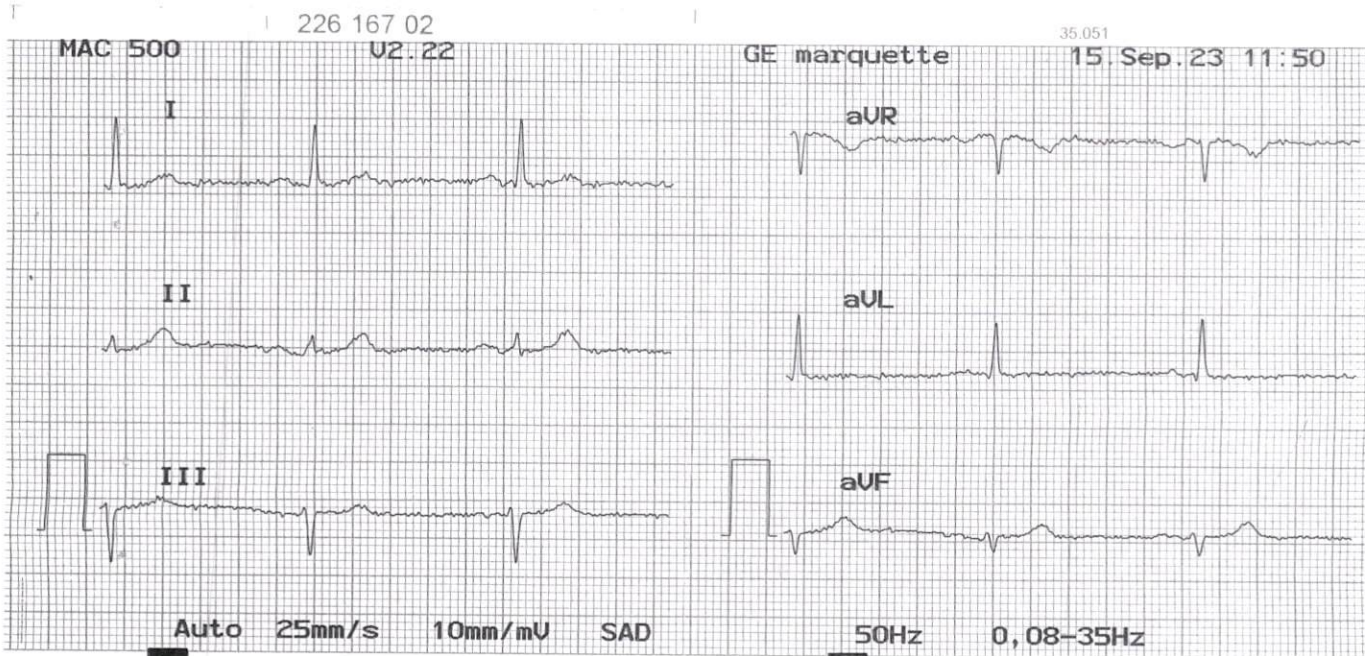
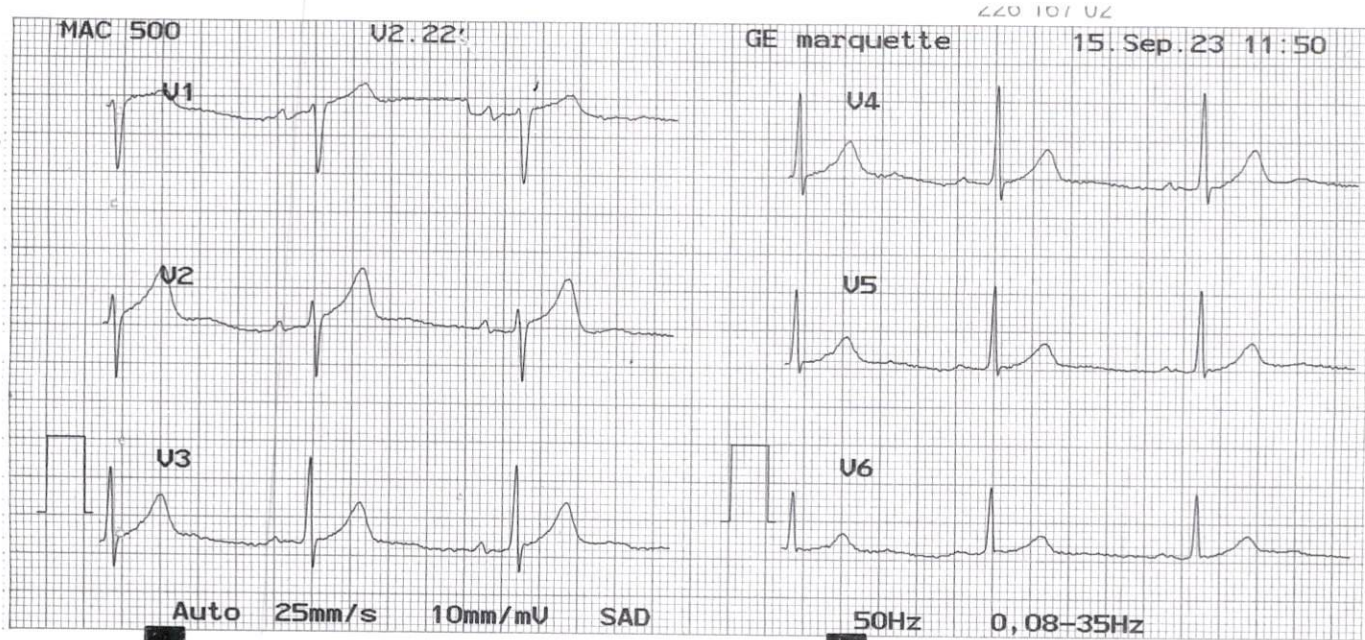





GE Medical Systems

Pr Nacer CHRAIBI  
34 RUE CHARAM ACHAYKH  
(212) 522 98 12 52  
(212) 522 99 19 43

### Rapport Cardiaque - Complete

#### Information Patient

Nom: ZAID LARBI  
ID: 33833230915 1  
Né(e) le:  
Taille:  
Poids:

Sexe: M  
Age:  
ASC: 0.00 m<sup>2</sup>  
BP:

Date d'Examen: 15 Sep 2023  
Cassette:  
Compteur: 0:00:00  
Médecin Référent:

2D

		VG Vd 4C Simp 106.2 cm3	FE 4C Simp 66.66 %
		VG Vs 4C Simp 35.40 cm3	

Mode-M

D AO 3.57 cm	SIVd 1.21 cm	VG Vd Teich 124.8 cm3	VGd MasseASE 205.6 g
D OG 2.59 cm	SIVs 1.44 cm	FR% M 32.58 %	VGs MasseASE 165.8 g
OG/AO 0.73	VGd 5.12 cm	FEcub 69.36 %	
FR% M 32.58 %	VGs 3.45 cm	FE, M Teich 60.63 %	
	PPVGd 0.92 cm	VG Vs Teich 49.15 cm3	
	PPVGs 1.32 cm		

Doppler

VA	VM	VT	VP
			VPulm Vd

Raison de l'examen:

HTA -

Commentaires:

Dimensions VG normales -

Diagnostic:

FE > 65 % -

minuscule fuite mitrale centrale

Opérateur:

Médecin:

Bonne contractilité segmentaire  
Flux et gradients normaux

PR. NACER CHRAIBI  
Cardiologue  
34 Rue Charam Achaykh

Nom du Patient ZAID, LARBI

ID Patient 33833230915 1

Pr Nacer CHRAÏBI  
ZAID, LARBI  
1 Ao = 3.57 cm  
2 D OG = 2.59 cm  
OG/Ao: 0.73



Cardiaque

13:12:52

16-Sep-23

Pr Nacer CHRAÏBI  
ZAID, LARBI

Cardiaque

13:13:01

16-Sep-23

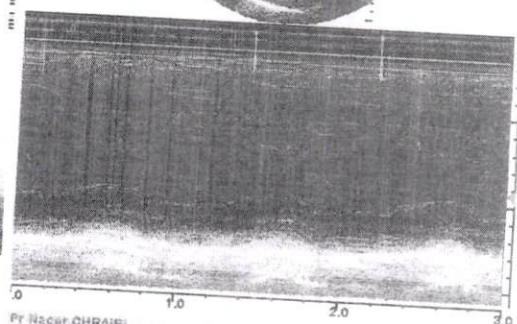
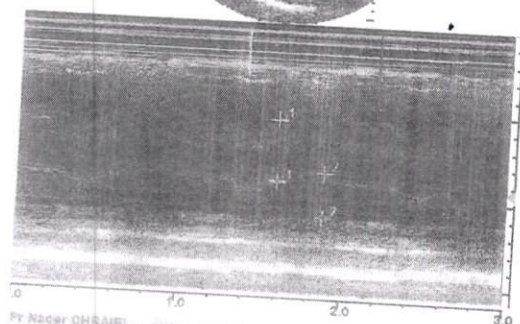

Pr Nacer CHRAÏBI  
ZAID, LARBI

Cardiaque

13:13:26

16-Sep-23

Pr Nacer CHRAÏBI  
ZAID, LARBI

Cardiaque

13:15:05

16-Sep-23

SIVd = 1.21 cm  
VGd = 5.12 cm  
PPVGd = 0.92 cm  
SIVs = 1.44 cm  
VGs = 3.45 cm  
PPVGs = 1.32 cm  
FE: 61 %  
FRS: 33 %

1 VG Vd 4c Simp = 106.2 cm3  
VG Vd 4c A-L = 110.3 cm3  
VG Ad 4C = 30.33 cm2  
VGig d 4C = 7.08 cm

1 VG Vs 4C Simp = 35.40 cm3  
VG Vs 4C A-L = 35.96 cm3  
VG As 2C = 15.33 cm2  
VGigs 4Cav = 5.19 cm

FE: 61 %

FRS: 33 %

2 FC = 75

FE Simp = 67 %

FE A-L = 66 %

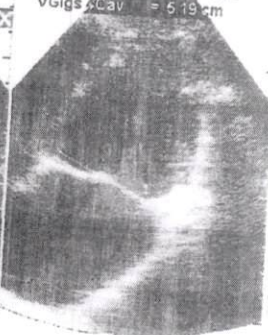
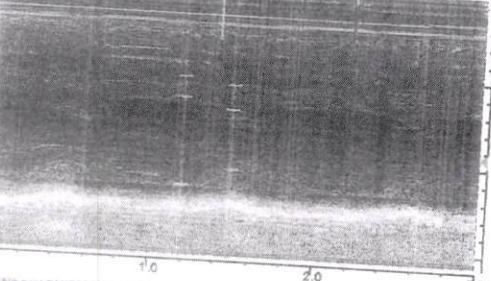

Pr Nacer CHRAÏBI  
ZAID, LARBI

Cardiaque

13:19:33

16-Sep-23

Pr Nacer CHRAÏBI  
ZAID, LARBI

Cardiaque

13:13:50

16-Sep-23

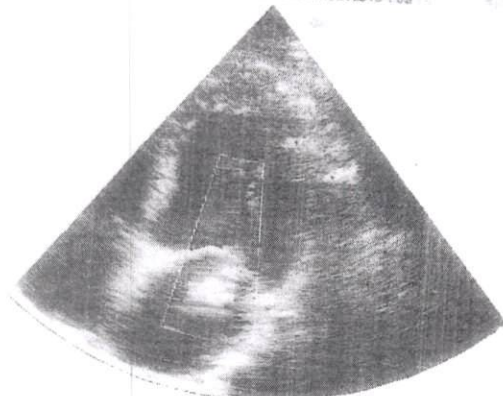

1 Vmax = 1.12 m/s  
Vmoy = 0.49 m/s  
VTI = 31.35 cm  
Pmax = 5.01 mmHg  
Pmoy = 1.25 mmHg

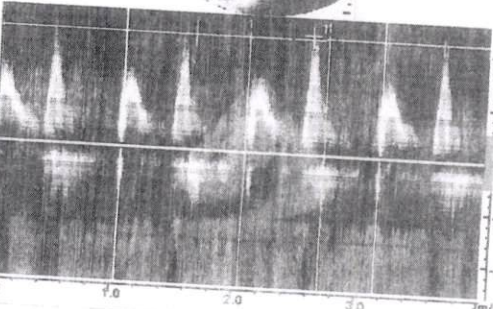

Pr Nacer CHRAÏBI  
ZAID, LARBI

Cardiaque

13:14:09

16-Sep-23

1 Vmax = 0.93 m/s  
Vmoy = 0.62 m/s  
VTI = 19.30 cm  
Pmax = 3.47 mmHg  
Pmoy = 1.69 mmHg

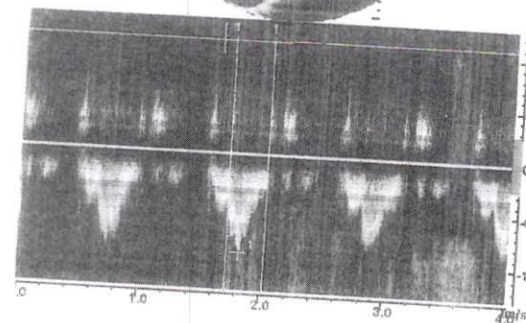





GE Medical Systems

Pr Nacer CHRAÏBI  
34 RUE CHARAM ACHAYKH  
(212) 522 98 12 52  
(212) 522 99 19 43

## Rapport Vasculaire

### Information Patient

Nom: ZAID, LARBI  
ID: 33833230915 1  
BP:

Age:  
Né(e) le:

Date d'Examen: 15 Sep 2023  
Médecin Référent:

### 2D

A VGd 4C	30.33 cm <sup>2</sup>
A VGs 4C	15.03 cm <sup>2</sup>
FE 4C A-L	66.49 %
FE 4C Simp.	66.66 %
VE 4C A-L	73.34 cm <sup>3</sup>
VE 4C Simp	70.78 cm <sup>3</sup>
VG Vd 4C Simp	106.2 cm <sup>3</sup>
VGlond 4C	7.08 cm
VG Vs 4C Simp	35.40 cm <sup>3</sup>
VGlond.s 4C	5.19 cm
VG Vd 4C A-L	110.3 cm <sup>3</sup>
VG Vs 4C A-L	36.96 cm <sup>3</sup>

### Doppler

### Diagnostic:

épaississement de l'intima

### Commentaires:

media, sans calcifications

### Raison de l'examen:

et sans sténose.

### Opérateur:

### Médecin:

Flux dans les artères normales

PR. NACER CHRAÏBI  
Cardiologue  
34, Rue Charam Achaykh  
TASAP, ANCA - Tél: 0522.98.12.52

Pr Nacer CHRAÏBI  
ZAID, LARBI

ID: 33833230915 1 10L

Carotide

13:19:32  
15-Sep-23

Vmax = cm/s  
Vd = cm/s  
Vmin = cm/s  
Vmoy = cm/s  
IP =  
IR =  
S/D =  
FC = 58  
VTI = cm  
Temps Acc = 264.1 msec

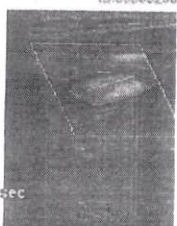

2D  
Vmax = 45.4 cm/s  
Vd = 2.7 cm/s  
Vmin = 3.7 cm/s  
Vmoy = 13.9 cm/s  
IP = 3.0  
IR = 0.94  
S/D = 17.00  
FC = 66  
VTI = 14.90 cm  
Temps Acc = 96.97 msec

Vmax = 45.4 cm/s  
Vd = 2.7 cm/s  
Vmin = 3.7 cm/s  
Vmoy = 13.9 cm/s  
IP = 3.0  
IR = 0.94  
S/D = 17.00  
FC = 66  
VTI = 14.90 cm  
Temps Acc = 96.97 msec

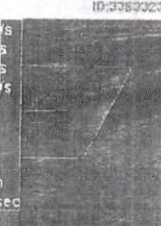

Vmax = 73.7 cm/s  
Vd = 12.0 cm/s  
Vmin = 12.8 cm/s  
Vmoy = 26.4 cm/s  
IP = 2.3  
IR = 0.84  
S/D = 6.13  
FC = 54  
VTI = 29.20 cm  
Temps Acc = 96.04 msec

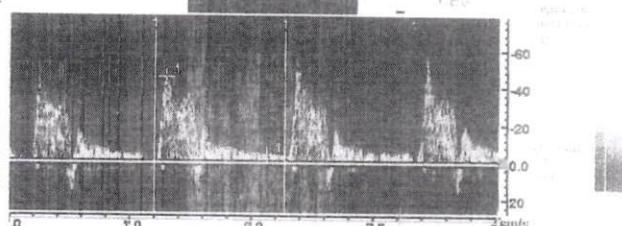
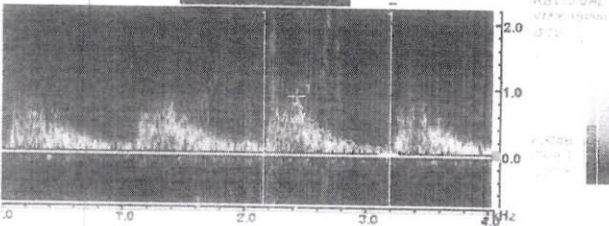

Pr Nacer CHRAÏBI  
ZAID, LARBI

ID: 33833230915 1 10L

Carotide

13:21:11  
15-Sep-23

Vmax = 73.7 cm/s  
Vd = 12.0 cm/s  
Vmin = 12.8 cm/s  
Vmoy = 26.4 cm/s  
IP = 2.3  
IR = 0.84  
S/D = 6.13  
FC = 54  
VTI = 29.20 cm  
Temps Acc = 96.04 msec



2D  
Vmax = 36.9 cm/s  
Vd = 10.2 cm/s  
Vmin = 8.0 cm/s  
Vmoy = 17.1 cm/s  
IP = 1.7  
IR = 0.72  
S/D = 3.63  
FC = 67  
VTI = 17.92 cm  
Temps Acc = 161.9 msec

Vmax = 36.9 cm/s  
Vd = 10.2 cm/s  
Vmin = 8.0 cm/s  
Vmoy = 17.1 cm/s  
IP = 1.7  
IR = 0.72  
S/D = 3.63  
FC = 67  
VTI = 17.92 cm  
Temps Acc = 161.9 msec



Vmax = 36.9 cm/s  
Vd = 10.2 cm/s  
Vmin = 8.0 cm/s  
Vmoy = 17.1 cm/s  
IP = 1.7  
IR = 0.72  
S/D = 3.63  
FC = 67  
VTI = 17.92 cm  
Temps Acc = 161.9 msec

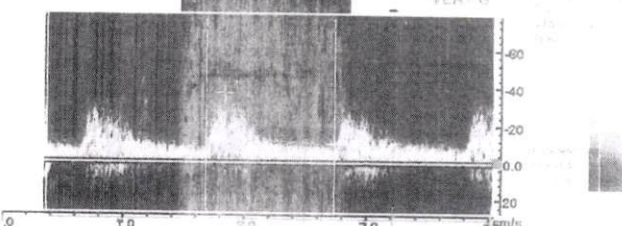

Pr Nacer CHRAÏBI  
ZAID, LARBI

ID: 33833230915 1 10L

Carotide

13:23:05  
15-Sep-23

Vmax = 78.5 cm/s  
Vd = 14.4 cm/s  
Vmin = 14.4 cm/s  
Vmoy = 34.7 cm/s  
IP = 1.8  
IR = 0.82  
S/D = 5.44  
FC = 55  
VTI = 37.79 cm  
Temps Acc = 112.0 msec

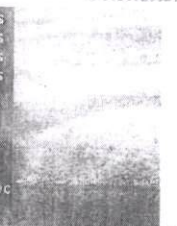

2D  
Vmax = 35.8 cm/s  
Vd = 3.7 cm/s  
Vmin = 3.7 cm/s  
Vmoy = 13.9 cm/s  
IP = 2.3  
IR = 0.90  
S/D = 9.57  
FC = 63  
VTI = 16.67 cm  
Temps Acc = 288.1 msec

Vmax = 35.8 cm/s  
Vd = 3.7 cm/s  
Vmin = 3.7 cm/s  
Vmoy = 13.9 cm/s  
IP = 2.3  
IR = 0.90  
S/D = 9.57  
FC = 63  
VTI = 16.67 cm  
Temps Acc = 288.1 msec



Vmax = 35.8 cm/s  
Vd = 3.7 cm/s  
Vmin = 3.7 cm/s  
Vmoy = 13.9 cm/s  
IP = 2.3  
IR = 0.90  
S/D = 9.57  
FC = 63  
VTI = 16.67 cm  
Temps Acc = 288.1 msec

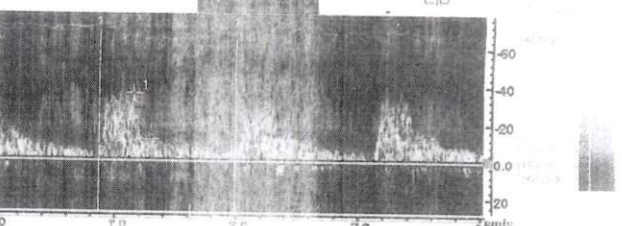

Pr Nacer CHRAÏBI  
ZAID, LARBI

ID: 33833230915 1 10L

Carotide

13:27:05  
15-Sep-23

Vmax = 42.1 cm/s  
Vd = 11.4 cm/s  
Vmin = 7.1 cm/s  
Vmoy = 20.0 cm/s  
IP = 1.8  
IR = 0.73  
S/D = 3.69  
FC = 55  
VTI = 21.89 cm  
Temps Acc = 247.9 msec



2D  
Vmax = 42.1 cm/s  
Vd = 11.4 cm/s  
Vmin = 7.1 cm/s  
Vmoy = 20.0 cm/s  
IP = 1.8  
IR = 0.73  
S/D = 3.69  
FC = 55  
VTI = 21.89 cm  
Temps Acc = 247.9 msec

Vmax = 42.1 cm/s  
Vd = 11.4 cm/s  
Vmin = 7.1 cm/s  
Vmoy = 20.0 cm/s  
IP = 1.8  
IR = 0.73  
S/D = 3.69  
FC = 55  
VTI = 21.89 cm  
Temps Acc = 247.9 msec



Vmax = 42.1 cm/s  
Vd = 11.4 cm/s  
Vmin = 7.1 cm/s  
Vmoy = 20.0 cm/s  
IP = 1.8  
IR = 0.73  
S/D = 3.69  
FC = 55  
VTI = 21.89 cm  
Temps Acc = 247.9 msec

