

# RECOMMANDATIONS IMPORTANTES A LIRE POUR ACTIVER LES REMBOURSEMENTS ET EVITER LES REJETS

## Conditions générales :

- Le cadre réservé à l'adhérent doit être dûment renseigné.
- Le cadre réservé au médecin doit être renseigné par le praticien lui-même notamment la nature de la maladie.
- La validité de la feuille de soins est limitée à 3 mois à compter de la première consultation.
- L'entente préalable est exigée pour toute hospitalisation médicale, chirurgicale, soins dentaires spéciaux, extractions multiples, parodontie orthodontie, prothèses dentaires, prothèses auditives ou orthopédiques ainsi que pour tous les actes effectués en série.
- En cas d'accident, une déclaration précisant les causes et circonstances de l'accident est à joindre à la feuille de soins.

## Pharmacie :

- Les vignettes des médicaments doivent être obligatoirement jointes aux ordonnances.
- Pour les médicaments sans vignettes une facture de la pharmacie doit être jointe.

## Radiologie et Biologie :

- La facture ainsi qu'une copie des résultats des analyses ou du compte rendu (sous pli confidentiel) doivent être jointes à l'ordonnance médicale pour toute demande de remboursement.
- Un pli confidentiel du médecin prescripteur des analyses ou radios peut être demandé par le médecin conseil de la mutuelle.

## Optique :

- L'ordonnance du médecin prescripteur et la facture de l'opticien sont à joindre à la feuille de soins.

## Rééducation :

- L'entente préalable renseignée par le médecin prescripteur est exigée avant le début des séances de rééducations.
- Pour le remboursement, la facture et le calendrier des séances effectuées sont à joindre à la feuille de soins.

## Dentaire :

- En cas de prothèses ou de traitement canalaires, l'accord préalable renseigné sur la feuille de soins est obligatoire avant le début de traitement.
- La facture doit être jointe à la feuille de soins pour toute demande de remboursement.
- La radio-après soins est obligatoire en cas de prothèses ou de traitement canalaires.

## Maladie et Affection Longue Durée ALD et ALC :

- La déclaration de maladie chronique doit être renseignée par le médecin prescripteur et renouvelée tous les 6 mois.

## Adresses Mails utiles

- Réclamation : contact@mupras.com
- Prise en charge : pec@mupras.com
- Adhésion et changement de statut : adhesion@mupras.com

La MUPRAS garantit le respect de la loi n° 09-08 relative à la protection des personnes physiques à l'égard du traitement des données à caractère personnel.

**MUPRAS** : Centre Allal Ben Abdellah - 6ème Etage Angle Rue Mohamed Fakir et Rue Allal Ben Abdellah - Quartier de l'Horloge Casablanca 20000 - Tél : 05 22 20 45 45 (LG) - Fax : 05 22 22 78 18 - www.mupras.com



**MUPRAS**

Mutuelle de Prévoyance  
& d'Actions Sociales  
de Royal Air Maroc

**Déclaration de Maladie**

**M22- 0048229**

☐ Maladie

☐ Dentaire

☐ Optique

☐ Autres

Cadre réservé à l'adhérent (e)

Matricule : 0399 Société : RAM  
☐ Actif ☐ Pensionné(e) ☒ Autre : Retraité  
 Nom & Prénom : ADNANE Mohamed  
 Date de naissance : 9.11.1942  
 Adresse : LOT ROFRA N° 4 Bd MEKKA Ain Choc  
Cali Fernie - Casablanca  
 Tél : 0661093009 Total des frais engagés : 4996,40 Dhs

Cadre réservé au Médecin Cardiologue

Cachet du médecin : Dr. Hind EL FILALI ADIB  
Cardiologue Interventionnelle  
120, Bd. My Idriss 1er - Résidence My Idriss  
2ème Etage - N° 4 CASABLANCA  
Tél: 0522 86 20 74 - Fax: 0522 86 20 78  
ICE : 001625537000001  
 Date de consultation : 28.09.2023  
 Nom et prénom du malade : Dr. Adnane Mohamed Age :  
 Lien de parenté : ☐ Lui-même ☐ Conjoint ☐ Enfant  
 Nature de la maladie : Cardiopathie ischémique  
 Affection longue durée ou chronique : ☐ ALD ☐ ALC Pathologie :  
 En cas d'accident préciser les causes et circonstances :  
 Dans le cas où la maladie aurait un caractère confidentiel, communiquer les renseignements sous pli confidentiel à l'attention du médecin conseil de la Mutuelle.

J'atteste sur l'honneur l'exactitude des renseignements portés sur la présente déclaration. Je déclare avoir pris connaissance de la clause relative à la protection des données personnelles.

Fait à : Casablanca Le : 15/09/2023  
 Signature de l'adhérent(e) : [Signature]

Autorisation CNDP N° : A-A-215 / 2019

18 SEP 2023





LOT: 213  
PER: FEV 2025  
PPV: 41 DH 90

LOT: 213  
PER: FEV 2025  
PPV: 41 DH 90

Cardiologie  
Cardiologie Interventionnelle



ب والشرابين  
لب والشرابين

**Dr Hind EL FILALI ADIB**

Cardiologue

Cardiologue Interventionnelle

Diplômée de la faculté de médecine de Bordeaux

Répertoire d'effort - Echographie cardiaque  
Réadaptation cardiaque

AMM n° 56317 DM/21 NMP  
601086103002



6 118001 130306  
TRIPLIXAM 10  
30 comprimés  
PPV : 184,00  
Servier Maroc

AMM n° 56317 DM/21 NMP  
601086103002



6 118001 130306  
TRIPLIXAM 10mg/2.5mg/10mg  
30 comprimés pelliculés  
PPV : 184,00 Dh  
Servier Maroc - Casablanca

**الدكتورة هند الفيلالي أدب**  
أخصائية في أمراض القلب والشرابين  
أخصائية في قسطة أمراض القلب والشرابين  
خريجة كلية الطب ببوردو

فحص القلب بالصدى - اختبار الجهد  
إعادة التأهيل القلبي

**01 août 2023**

**Mr. ADNANE Mohamed**

**TRIPLIXAM 10 /2.5/10mg**

1comprimé par jour pendant 4 Mois  
LE MATIN

**CARDIOASPIRINE 100mg**

1 comprimé par jour, pendant 4 Mois  
LE MIDI

**ROZAT 20mg**

1 comprimé par jour, pendant 4 Mois  
LE SOIR

**CARDIX 6,25 mg**

1comprimé par jour, pendant 4 Mois  
LE SOIR

REGIME PAUVRE EN SEL

**Dr. Hind EL FILALI**  
Cardiologue  
Cardiologie Interventionnelle  
120, Bd. My Idriss 1er - Résidence My Idriss  
2ème Etage - N° 4 - CASABLANCA  
Tél: 0522 86 20 78  
N° 1  
N° 2  
N° 3  
N° 4  
N° 5  
N° 6  
N° 7  
N° 8  
N° 9  
N° 10  
N° 11  
N° 12  
N° 13  
N° 14  
N° 15  
N° 16  
N° 17  
N° 18  
N° 19  
N° 20  
N° 21  
N° 22  
N° 23  
N° 24  
N° 25  
N° 26  
N° 27  
N° 28  
N° 29  
N° 30  
N° 31  
N° 32  
N° 33  
N° 34  
N° 35  
N° 36  
N° 37  
N° 38  
N° 39  
N° 40  
N° 41  
N° 42  
N° 43  
N° 44  
N° 45  
N° 46  
N° 47  
N° 48  
N° 49  
N° 50  
N° 51  
N° 52  
N° 53  
N° 54  
N° 55  
N° 56  
N° 57  
N° 58  
N° 59  
N° 60  
N° 61  
N° 62  
N° 63  
N° 64  
N° 65  
N° 66  
N° 67  
N° 68  
N° 69  
N° 70  
N° 71  
N° 72  
N° 73  
N° 74  
N° 75  
N° 76  
N° 77  
N° 78  
N° 79  
N° 80  
N° 81  
N° 82  
N° 83  
N° 84  
N° 85  
N° 86  
N° 87  
N° 88  
N° 89  
N° 90  
N° 91  
N° 92  
N° 93  
N° 94  
N° 95  
N° 96  
N° 97  
N° 98  
N° 99  
N° 100



Cardioaspirine 100 mg/30cps  
Acide acétylsalicylique  
P.P.V. : 27,70  
Bayer S.A.

Cardioaspirine 100 mg/30cps  
Acide acétylsalicylique  
P.P.V. : 27,70 DH  
Bayer S.A.

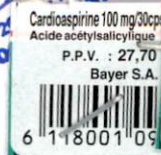

Cardioaspirine 100 mg/30cps  
Acide acétylsalicylique  
P.P.V. : 27,70  
Bayer S.A.



Cardioaspirine 100 mg/30cps  
Acide acétylsalicylique  
P.P.V. : 27,70 DH  
Bayer S.A.

120, Boulevard Moulay Idriss 1er. Résidence Moulay Idriss.  
Tél: 05 22 86 20 74 - Fax: 05 22 86 20 76 Urgences: 06 36 13 68 0  
IF: 15178160 TP: 36331592 ICE: 001625537000091

PPV: 238 PER: 05/25 LOT: M1621-2  
PPV: 238DH00 PER: 05/25 LOT: M1621-2





Cardiologie  
Cardiologie Interventionnelle

أمراض القلب والشرايين  
قسطرة أمراض القلب والشرايين

**Dr Hind EL FILALI ADIB**

Cardiologue

Cardiologie Interventionnelle

Diplômée de la faculté de médecine de Bordeaux

Epreuve d'effort Echographie cardiaque  
Readaptation cardiaque

**الدكتورة هند الفيلالي أديب**

أخصائية في أمراض القلب والشرايين

أخصائية في قسطرة أمراض القلب والشرايين

خريجة كلية الطب ببوردو

فحص القلب بالصدى - اختبار الجهد  
إعادة التأهيل القلبي

01/08/2023

## NOTE D'HONORAIRE

Patient : ADNANE Mohamed

Consultation + ECG = 300.00 MAD

Échographie cardiaque trans-thoracique = 1000.00 MAD

Arrêtée la présence facture à la somme de mille trois cents dirhams

DR HIND EL FILALI ADIB

**Dr. Hind EL FILALI ADIB**  
Cardiologue Interventionnelle  
120, Bd. My Idriss 1er. Résidence My Idriss  
2ème Etage - N° 4 CASABLANCA  
Tél: 0532 86 20 74 - Fax: 0532 86 20 76  
N° 4 - Résidence My Idriss 1er

"ADNANE Mohamed  
DN: 09-11-1942



L1107280033

2307280033

RPSA4



Cardiologie  
Cardiologie Interventionnelle

أمراض القلب والشرايين  
قسطرة أمراض القلب والشرايين

## Dr Hind EL FILALI ADIB

Cardiologue  
Cardiologue Interventionnelle  
Diplômée de la faculté de médecine de Bordeaux

Epreuve d'effort Echographie cardiaque  
Réadaptation cardiaque

## الدكتورة هند الفيلالي أديب

أخصائية في أمراض القلب والشرايين  
أخصائية في قسطرة أمراض القلب والشرايين  
خريجة كلية الطب ببوردو

فحص القلب بالصدى - اختبار الجهد  
إعادة التأهيل القلبي

Casablanca, le :

28/07/2023

Nom :

M<sup>r</sup> Adnane

### Examen sanguin

- ☒ NFS-Pq
- ☒ CRP
- ☐ TP-INR
- ☐ ASLO
- ☒ Glycémie à jeun
- ☒ HbA1C
- ☒ Urée - Créatinine
- ☐ Potassium
- ☐ Ionogramme sanguin
- ☒ Cholestérol total
- ☒ HDL-LDL
- ☒ Triglycérides
- ☒ TGO-TGP-GGT-PAL
- ☒ Acide urique
- ☒ TSHus
- ☐ T3-T4
- ☒ PSA
- ☐ Troponine
- ☐ CPK-CK MB
- ☐ LDH
- ☐ D-Dimères
- ☐ BNP
- ☐ VS

### Examen des urines

- ☐ Microalbuminurie de 24 h
- ☐ ECBU
- ☐ Ionogramme urinaire

### Autres :

Dr. Hind EL FILALI ADIB  
Cardiologue  
Cardiologie Interventionnelle  
120, Bd. My Idriss 1er - Résidence Moulay Idriss  
2ème Etage - N° 4 - CASABLANCA  
Tél: 0522 86 20 74 - Fax: 0522 26 20 78  
INPE - 091169466

مختبر التحاليل الطبية لبومار  
Laboratoire d'Analyses Médicales  
LABOMAC  
Dr. LOUANJLI Nouredine - Biologiste  
40, Rue Prince Moulay Abdellah - Casa  
Tél: 0522 20 74 22 - 0522 29 77 06 - Fax: 0522 26 83 03

INP : 093001980  
IF : 706552  
ICE : 001654761000041

## FACTURE

Casablanca le 28-07-2023

**PRELEVEMENT DOMICILE**  
**Mr Mohamed ADNANE**  
**Prescripteur : Dr Hind EL FILALI ADIB**

Demande N° 2307280033

Analyses :

Récapitulatif des analyses			
CN	Analyse	Val	Clefs
9105	Prélèvement sanguin	E22	E
DOM	DEPL A DOMICILE	E50	E
0100	Acide urique	B30	B
0106	Cholestérol total	B30	B
0108	Cholestérol H D L	B50	B
0111	Créatinine	B30	B
0118	Glycémie	B30	B
0119	Hémoglobine glycosylée	B100	B
0134	Triglycérides	B60	B
0135	Urée	B30	B
0141	Gamma glutamyl transférase ( GGT)	B50	B
0143	Phosphatases alcalines	B50	B
0146	Transaminases O (TGO)	B50	B
0147	Transaminases P (TGP)	B50	B
0164	TSH us	B250	B
0216	Numération formule	B80	B
0361	PSA	B300	B
	LDL calculé	B50	B

Total des B : 1240

TOTAL DOSSIER : 1730.00 DH

Arrêtée la présente facture à la somme de : mille sept cent trente dirhams

مختبر  
Dr. LOUANJLI  
40, Rue Prince Moulay Abdellah - Casa  
Tél : 0522 20 74 22 - 0522 29 77 06 - Fax : 0522 26 83 03

Prélèvements à Domicile Tél.: 06 54 35 63 47 / 06 77 06 70 95 / 06 61 78 93 98

40. Rue Prince Moulay Abdellah - Casablanca C.P.20.080. محج الأمير مولاي عبد الله - الدا البيضاء - رب

Tél.: 05 22 47 33 83 / 05 22 29 77 06 / 05 22 22 14 95 / 05 22 47 40 58

E-mail : labomac1@gmail.com / n.louanjli@gmail.com - site internet : www.labomac.ma

CNSS : 2102391 / ICE : 001654761000041 / Patente : 33202488 / IF : 41502000



**Date du prélèvement** : 28-07-2023 à 08:49  
**Code patient** : 2011040564  
**Né(e) le** : 09-11-1942 (80 ans)

**Mr Mohamed ADNANE**  
**Dossier N°** : 2307280033  
**Prescripteur** : Dr Hind EL FILALI ADIB

**LDL-Cholestérol**

(Calculé selon la formule de Friedwald)

0.30 g/L  
0.78 mmol/L

05-10-2022  
0.31

(sont considérés comme facteurs de risque : Diabète, Tabac, HTA, Obésité, Age > 60 ans, HDL < 0,40 g/L, Sédentarité, ATCD de maladie cardiovasculaire familiale.)

**Valeurs cibles du LDL-Cholestérol selon les recommandations ANSM de mars 2005 :**

Nombre de facteurs de risques	0	1	2	Plus de 2	Antécédents de maladie cardiovasculaires avérée
Valeur cible g/L	<2.20	<1.90	<1.60	<1.30	<1
(soit mmol/L)	(5.70)	(4.90)	(4.14)	(3.36)	(2.58)

**Triglycérides**

(Dosage enzymatique - Roche Diagnostics Cobas)

0.57 g/L  
0.65 mmol/L

(0.35-1.50)  
(0.40-1.71)  
05-10-2022  
0.48

**Transaminases GOT (ASAT)**

(Dosage enzymatique - Roche Diagnostics Cobas)

15 UI/L

(<40)  
07-05-2022  
23

**Transaminases GPT (ALAT)**

(Dosage enzymatique - Roche Diagnostics Cobas)

14 UI/L

(<55)  
07-05-2022  
27

**Phosphatase alcaline (PAL)**

(Dosage enzymatique - Roche Diagnostics Cobas)

51 UI/L

(45-132)

**Gamma G.T (GGT)**

(Dosage enzymatique - Roche Diagnostics Cobas)

19 UI/L

(<45)

**BILAN THYROIDIEN**

**TSH Ultra-sensible**

(Technique ECLIA (Cobas Roche - Liaison XL - Mindray 2000CLI))

0.69 mUI/L

(0.25-5.00)  
07-05-2022  
0.81

**Les valeurs de référence de la TSH ultra-sensible chez la femme enceinte sont comprises entre 0.4 et 4 mUI/L**

En dehors d'un contexte clinique évocateur, certains médicaments (anti-dopaminergiques, neuroleptiques) peuvent induire des interférences de dosage biologique. A prendre en compte pour la prise en charge diagnostique et thérapeutique

مختبر التحليلات الطبية لـ  
Dr. LOUANJLI  
Laboratoire d'Analyses Médicales  
40, Rue Prince Moulay Abdellah - Casablanca  
Tél: 0522 27 33 83 - Fax: 0522 27 33 83

Validé par : Dr Nouredine LOUANJLI



**Date du prélèvement** : 28-07-2023 à 08:49  
**Code patient** : 2011040564  
**Né(e) le** : 09-11-1942 (80 ans)

**Mr Mohamed ADNANE**  
Dossier N° : 2307280033  
Prescripteur : Dr Hind EL FILALI ADIB

## MARQUEURS

### PSA Total

(Technique ELISA - AIA 900)

2.98 ng/mL (<6.50)

2.98 µg/L (<6.50)

**Les valeurs de référence mentionnées correspondent à l'âge du patient**

*En dehors de toute pathologie tumorale, on observe une augmentation des valeurs sériques dans l'hyperplasie bénigne de la prostate, la prostatite, la rétention urinaire et le massage prostatique.*

مختبر التحليلات الطبية لـ بوماك  
Laboratoire d'Analyses Médicales  
LABOMAC  
Dr. LOUANJLI Nouredine - Biologiste  
40, Rue Prince Moulay Abdellah - Casa  
Tél : 05 22 47 33 83 - 05 22 29 77 06 - 05 22 22 14 95 - 05 22 47 40 58

Validé par : **Dr Nouredine LOUANJLI**

Page 4 / 4

**Prélèvements à Domicile Tél.: 06 54 35 63 47 / 06 77 06 70 95 / 06 61 78 93 98**

40. Rue Prince Moulay Abdellah - Casablanca C.P.20.080. محج الأمير مولاي عبد الله - الدا البيضاء - ر.ب.

Tél.: 05 22 47 33 83 / 05 22 29 77 06 / 05 22 22 14 95 / 05 22 47 40 58

E-mail : labomac1@gmail.com / n.louanjli@gmail.com - site internet : www.labomac.ma

CNSS : 2102391 / ICE : 001654761000041 / Patente : 33202488 / IF : 41502000

Date du prélèvement : 28-07-2023 à 08:49  
Code patient : 2011040564  
Né(e) le : 09-11-1942 (80 ans)

Mr Mohamed ADNANE  
Dossier N° : 2307280033  
Prescripteur : Dr Hind EL FILALI ADIB



## HEMATOLOGIE

### HEMOGRAMME (Automates : Sysmex XN-2000 et Mindray BC-6800)

"Les valeurs de référence sont automatiquement éditées en fonction de l'âge, du sexe, état physiologique du patient(e) et l'âge de grossesse"

05-10-2022

Hématies :	3.95	M/mm3	(4.00-5.65)	3.67
Hémoglobine :	12.0	g/dL	(12.5-17.2)	11.0
Hématocrite :	35.5	%	(37.0-49.0)	33.3
VGM :	90	fL	(80-101)	91
TCMH :	30	pg	(27-34)	30
CCMH :	33.8	g/dL	(28.0-36.0)	33.0
RDW-CV :	13.5	%	(0.0-18.5)	13.7
Leucocytes :	9 230	/mm3	(3 600-10 500)	7 580
Polynucléaires Neutrophiles :	67	%		61
Soit:	6 184	/mm3	(2 000-7 500)	4 624
Lymphocytes :	21	%		25
Soit:	1 938	/mm3	(1 000-4 000)	1 895
Monocytes :	8	%		8
Soit:	738	/mm3	(<1 100)	606
Polynucléaires Eosinophiles :	4	%		5
Soit:	369	/mm3	(0-600)	379
Polynucléaires Basophiles :	0	%		1
Soit:	0	/mm3	(0-150)	76
Plaquettes :	258 000	/mm3	(150 000-450 000)	259 000

Validé par : Dr Noureddine LOUANJLI

Page 1 / 4

Prélèvements à Domicile Tél.: 06 54 35 63 47 / 06 77 06 70 95 / 06 61 78 93 98

40. Rue Prince Moulay Abdellah - Casablanca C.P.20.080. محج الأمير مولاي عبد الله - الدا البيضاء - ر.ب.

Tél.: 05 22 47 33 83 / 05 22 29 77 06 / 05 22 22 14 95 / 05 22 47 40 58

E-mail : labomac1@gmail.com / n.louanjli@gmail.com - site internet : www.labomac.ma

CNSS : 2102391 / ICE : 001654761000041 / Patente : 33202488 / IF : 41502000

Date du prélèvement : 28-07-2023 à 08:49  
Code patient : 2011040564  
Né(e) le : 09-11-1942 (80 ans)

**Mr Mohamed ADNANE**

Dossier N° : 2307280033

Prescripteur : Dr Hind EL FILALI ADIB

## BIOCHIMIE SANGUINE

### Glycémie à jeûn

(Hexokinase G6PD-H - Roche Diagnostics Cobas)

0.93 g/L (0.70-1.10)  
5.16 mmol/L (3.89-6.11)

05-10-2022

1.28

### Hémoglobine glyquée par HPLC

(Tosoh G8-HPLC)

6.9 % (4.0-6.0)

05-10-2022

6.7

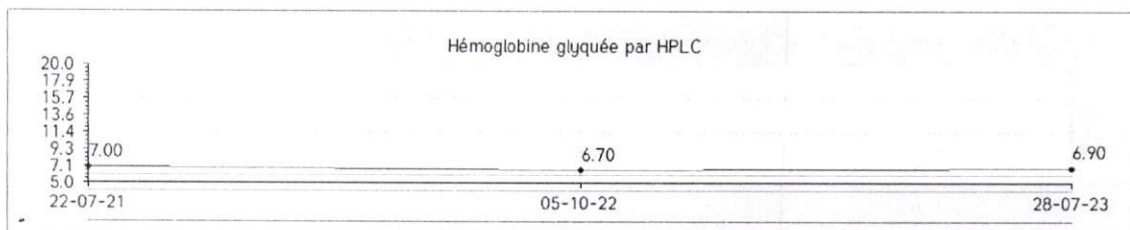

#### Les pièges de l'HbA1c:

##### 1- Les situations qui surestiment le dosage de l'HbA1c :

Hypertriglycéridémie, insuffisance rénale/hyperurémie (Hb carbamylée), déficit en fer (anémies), vitamine B12, folates, splénectomie, abus d'opiacés, d'alcool ou d'acide acétylsalicylique, hyperbilirubinémie, présence d'hémoglobine foetale HbF (thalassémie).

##### 2- Les situations qui sous-estiment le dosage de l'HbA1c :

Vitamines C et E, maladie hépatique chronique, hémodialyse, hémolyse, transfusion sanguine, présence d'HbS et C (facilement dépistées grâce au dosage par HPLC), splénomégalie, médicaments : dapson, antiviraux, interféron, fer, EPO et grossesse.

### Urée

(Dosage enzymatique - Roche Diagnostics Cobas)

0.56 g/L (0.10-0.50)  
9.33 mmol/L (1.67-8.33)

05-10-2022

0.52

### Créatinine

(Dosage cinétique - Roche Diagnostics Cobas)

12.5 mg/L (5.0-13.0)  
110.6 µmol/L (44.3-115.1)

05-10-2022

11.6

"Les valeurs de référence sont automatiquement éditées en fonction de l'âge, du sexe, état physiologique du patient(e)"

Au cours de l'IR (aiguë ou chronique), la créatininémie (Cr) peut rester longtemps dans les fourchettes des valeurs usuelles alors que le D.F.G est très diminué. Pour cette raison, l'ANAES recommande que l'estimation du D.F.G soit associée à chaque dosage du Cr.

### Acide Urique

(Dosage enzymatique - Roche Diagnostics Cobas)

71 mg/L (35-70)  
0.42 mmol/L (0.21-0.42)

05-10-2022

72

### Cholestérol total

(Dosage enzymatique - Roche Diagnostics Cobas)

0.81 g/l (1.30-2.30)  
2.10 mmol/L (3.36-5.95)

05-10-2022

0.85

### HDL-Cholestérol

(Dosage enzymatique - Roche Diagnostics Cobas)

0.40 g/L (0.40-0.94)  
1.03 mmol/L (1.03-2.43)

05-10-2022

0.44

Validé par : Dr Nouredine LOUANJLI

Page 2 / 4

Prélèvements à Domicile Tél.: 06 54 35 63 47 / 06 77 06 70 95 / 06 61 78 93 98

40.Rue Prince Moulay Abdellah - Casablanca C.P.20.080. محج الأمير مولاي عبد الله - الدا البيضاء - رب

Tél.: 05 22 47 33 83 / 05 22 29 77 06 / 05 22 22 14 95 / 05 22 47 40 58

E-mail : labomac1@gmail.com / n.louanjli@gmail.com - site internet : www.labomac.ma

CNSS : 2102391 / ICE : 001654761000041 / Patente : 33202488 / IF : 41502000





**Dr Hind EL FILALI ADIB**

Cardiologue

Cardiologue Interventionnelle

Diplômée de la faculté de médecine de Bordeaux

Epreuve d'effort-Echographie cardiaque  
Réadaptation cardiaque

**الدكتورة هند الفيلالي أديب**

أخصائية في أمراض القلب والشرايين

أخصائية في قسطرة أمراض القلب والشرايين

خريجة كلية الطب ببوردو

فحص القلب بالصدى - اختبار الجهد  
إعادة التأهيل القلبي

01/08/2023

Mr ADNANE MOHAMED

ECHOGRAPHIE CARDIAQUE TRANS-THORACIQUE

- Fraction d'éjection du ventricule gauche conservée au Simpson biplan à 50%
- Dyskinésie majeure septale, septo-apicale et apicale
- HVG concentrique modérée sans obstruction PP et SIV à 16mm
- Pressions de remplissage basses, profil mitral type anomalie de la relaxation
- Sigmoides aortiques très remaniées et calcifiées avec présence d'un rétrécissement aortique moyennement serré avec gradient moyen à 29mmHg et surface à 1.4 cm<sup>2</sup>. Vmax à 3.2 m/s. Absence de fuite aortique
- Absence de valvulopathie mitrale
- Cavités droites non dilatées avec bonne fonction VD. Absence d'IT exploitable
- Dilatation de l'oreillette gauche à 26cm<sup>2</sup>
- Péricarde sec
- Aorte thoracique de taille normale
- VCI non visualisée

**Dr. Hind EL FILALI ADIB**  
Cardiologue  
Cardiologue Interventionnelle  
120, Bd. Moulay Idriss 1er - Résidence Moulay Idriss  
2ème Etage - N° 4 CASABLANCA  
Tél: 0522 86 20 74 - Fax: 0522 86 20 78  
ICE : 001625537000091

DR HIND EL FILALI ADIB



ADNANE, MOHAMED

ID:

DDN:

Homme Inconnu

Méd:

Site:

Médecin traitant:

Notes:

01/08/2023 13:29:40

FC: 77 BPM  
Int PR: --- ms  
Durée QRS: 162 ms  
QT/QTc: 440/472 ms  
Axes P-R-T: --- -5 124  
RR Moy: 776 ms  
QTcB: 499 ms  
QTcF: 478 ms

RAPPORT NON CONFIRM  
Revu par:

Signé par:

Date:

**Dr. Hind EL-HELLAL-ADIB**  
Cardiologue Interventionnelle  
120, Bd. My Idriss 1<sup>er</sup> étage My Idriss  
Tel: 0522 86 20 74 Fax: 0522 86 20 76  
www.hind-elhellal-adib.com

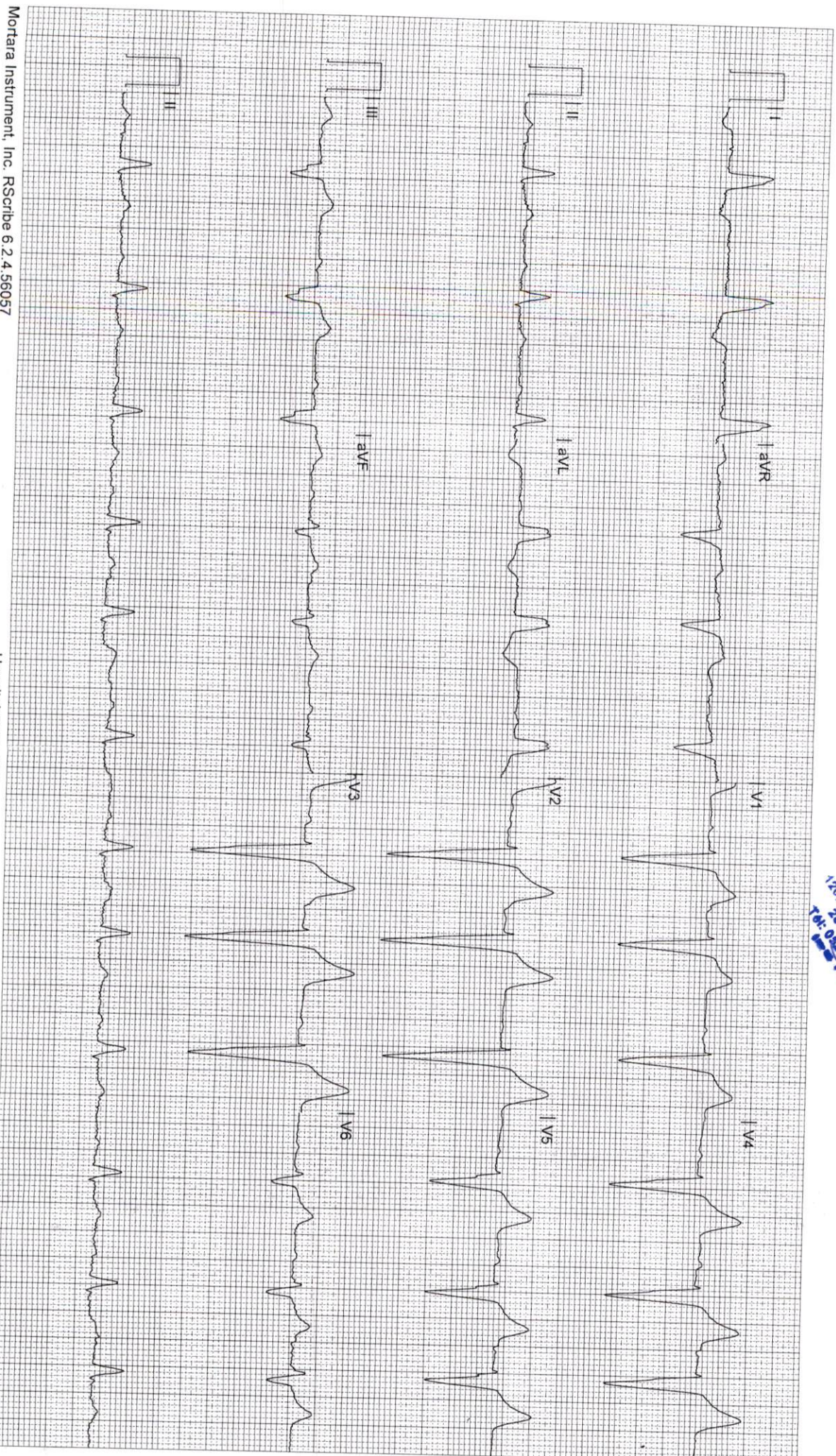

Mortara Instrument, Inc. R5cribe 6.2.4.56057

Hospital name here...

25 mm/s 10 mm/mV 0.05-40 Hz