

RECOMMANDATIONS IMPORTANTES A LIRE POUR ACTIVER LES REMBOURSEMENTS ET EVITER LES REJETS

Conditions générales :

- Le cadre réservé à l'adhérent doit être dûment renseigné.
- Le cadre réservé au médecin doit être renseigné par le praticien lui-même notamment la nature de la maladie.
- La validité de la feuille de soins est limitée à 3 mois à compter de la première consultation.
- L'entente préalable est exigée pour toute hospitalisation médicale, chirurgicale, soins dentaires spéciaux, extractions multiples, parodontie orthodontie, prothèses dentaires, prothèses auditives ou orthopédiques ainsi que pour tous les actes effectués en série.
- En cas d'accident, une déclaration précisant les causes et circonstances de l'accident est à joindre à la feuille de soins.

Pharmacie :

- Les vignettes des médicaments doivent être obligatoirement jointes aux ordonnances.
- Pour les médicaments sans vignettes une facture de la pharmacie doit être jointe.

Radiologie et Biologie :

- La facture ainsi qu'une copie des résultats des analyses ou du compte rendu (sous pli confidentiel) doivent être jointes à l'ordonnance médicale pour toute demande de remboursement.
- Un pli confidentiel du médecin prescripteur des analyses ou radios peut être demandé par le médecin conseil de la mutuelle.

Optique :

- L'ordonnance du médecin prescripteur et la facture de l'opticien sont à joindre à la feuille de soins.

Rééducation :

- L'entente préalable renseignée par le médecin prescripteur est exigée avant le début des séances de rééducations.
- Pour le remboursement, la facture et le calendrier des séances effectuées sont à joindre à la feuille de soins.

Dentaire :

- En cas de prothèses ou de traitement canalaires, l'accord préalable renseigné sur la feuille de soins est obligatoire avant le début de traitement.
- La facture doit être jointe à la feuille de soins pour toute demande de remboursement.
- La radio-après soins est obligatoire en cas de prothèses ou de traitement canalaires.

Maladie et Affection Longue Durée ALD et ALC :

- La déclaration de maladie chronique doit être renseignée par le médecin prescripteur et renouvelée tous les 6 mois.

175707

Déclaration de Maladie : N° P19-0021800

☒ Maladie

☐ Dentaire

☐ Optique

☐ Autres

Cadre réservé à l'adhérent (e)

Matricule : 7122 Société : RAN
☐ Actif ☒ Pensionné(e) ☐ Autre :
Nom & Prénom : ALZEMMOURI Date de naissance : 20/12/1955
Adresse : Boulevard de la Liberté, Casablanca 20000
Tél. : 066.972.4632 Total des frais engagés : 1764,1 Dhs

Cadre réservé au Médecin

Cachet du médecin :

Date de consultation : 24/07/2013

Nom et prénom du malade : Alzemmouri Ahmed Age : 57

Lien de parenté : ☒ Lui-même ☐ Conjoint ☐ Enfant

Nature de la maladie : AVC + CND + URA + HON

En cas d'accident préciser les causes et circonstances :

Dans le cas où la maladie aurait un caractère confidentiel, communiquer les renseignements sous pli confidentiel à l'attention du médecin conseil de la Mutuelle.

J'atteste sur l'honneur l'exactitude des renseignements portés sur la présente déclaration. Je déclare avoir pris connaissance de la clause relative à la protection des données personnelles.

Fait à : Le : / /

Signature de l'adhérent(e) :

Adresses Mails utiles

- Réclamation : contact@mupras.com
- Prise en charge : pec@mupras.com
- Adhésion et changement de statut : adhesion@mupras.com

La MUPRAS garantit le respect de la loi n° 09-08 relative à la protection des personnes physiques à l'égard du traitement des données à caractère personnel.

MUPRAS : Centre Allal Ben Abdellah - 6ème Etage Angle Rue Mohamed Fakir et Rue Allal Ben Abdellah - Quartier de l'Horloge
Casablanca 20000 - Tél. : 05 22 20 45 45 (LG) - Fax : 05 22 22 78 18 - www.mupras.com

RELEVÉ DES FRAIS ET HONORAIRES

Dates des Actes	Natures des Actes	Nombre et Coefficient	Montant détaillé des Honoraires	Cachet et signature du Médecin attestant le Paiement des Actes
24/08/23	C5, ECG		300,00 DH	Dr. LAARJE AZIZ Cardiologue Angle Bd Alqods et Bd Haïla, Des Ryas, Ain GH2, 1 ^{er} étage Apt N° 5 Ain Chok, Casablanca 05 22 50 33 15

EXECUTION DES ORDONNANCES

Cachet du Pharmacien ou du Fournisseur	Date	Montant de la Facture
PHARMACIE TADART LAMSEFER Yafaa Tél: 05 22 26 41 87 3, Bd. Route Tadart Bachkou - Casablanca	24/08/23	930,00
INPE 092054998		

ANALYSES - RADIOGRAPHIES

Cachet et signature du Laboratoire et du Radiologue	Date	Désignation des Coefficients	Montant des Honoraires
LABORATOIRE D'ANALYSES MEDICAL MANDARONA Tél: 05 22 52 83 88 Fax: 05 22 41 52 41	06.09.23	380,25	34,20

AUXILIAIRES MEDICAUX

Cachet et signature du Praticien	Date des Soins	Nombre				Montant détaillé des Honoraires
		A M	P C	I M	I V	

RELEVÉ DES FRAIS ET HONORAIRES

Le praticien est prié de préciser la dent traitée, l'acte pratiqué en indiquant la nature des soins.

Important :

Veillez joindre les radiographies en cas de prothèses ou de traitement canalaires, ainsi que le bilan de l'ODF.

SOINS DENTAIRES	Dents Traitées	Nature des Soins	Coefficient	
				Coefficient DES TRAVAUX <input type="text"/>
				MONTANTS DES SOINS <input type="text"/>
				DEBUT D'EXECUTION <input type="text"/>
				FIN D'EXECUTION <input type="text"/>
O.D.F PROTHESES DENTAIRES	DETERMINATION DU COEFFICIENT MASTICATOIRE H 25533412 21433552 00000000 00000000 D 00000000 00000000 G 35533411 11433553 B (Création, remont, adjonction) Fonctionnel, Thérapeutique, nécessaire à la profession			Coefficient DES TRAVAUX <input type="text"/>
				MONTANTS DES SOINS <input type="text"/>
				DATE DU DEVIS <input type="text"/>
				DATE DE L'EXECUTION <input type="text"/>

VISA ET CACHET DU PRATICIEN ATTESTANT LE DEVIS

VISA ET CACHET DU PRATICIEN ATTESTANT L'EXECUTION

- ♥ Diplômée de la faculté de médecine de Casablanca
- ♥ Diplômée en échographie cardiaque et vasculaire de l'université de Bordeaux
- ♥ Ancien interne du CHU Ibn Rochd Casablanca
- ♥ Ancien interne du CHU de Limoges France
- ♥ Praticien hospitalier de l'hôpital universitaire Cheikh Khalifa Bin Zayed Casablanca

- ♥ خريجة كلية الطب والصيدلة بالدار البيضاء
- ♥ دبلوم في الفحص بالصدى للقلب والشرابين بجامعة بوردو
- ♥ داخلية سابقا بالمستشفى الجامعي ابن رشد بالدار البيضاء
- ♥ داخلية سابقا بالمستشفى الجامعي ليموج بفرنسا
- ♥ أخصائية بالمستشفى الجامعي الشيخ خليفة بن زايد بالدار البيضاء

Ordonnance

Fait le : 24/10/2023

Nom et Prénom:

Alzemmouri Ahmed

HA, C
LDL, TC, CT, HDL
Ac. urique
LDL, TC, CT, HDL
Urea, Creat.

LABORATOIRE ANALYSES
MEDICALES MANDARON
679, Bd Al Qods 20460 - Casablanca
Tél.: 05 22 52 83 88
Fax: 05 22 21 92 41

Dr. LAARJE Aziza
CARDIOLOGUE
679, Bd Al Qods 20460 - Casablanca
Tél.: 05 22 52 83 88
Fax: 05 22 21 92 41



Dr Yahya BENGHALEM

Pharmacien Biologiste
Lauréat de la faculté de Pharmacie de
Montpellier

Dr Abderrahmane BOUMZEBRA

Pharmacien Biologiste
Diplômé des facultés de Médecine et de Pharmacie de
Toulouse et Montpellier

Biochimie - Hématologie - Hormonologie - Bactériologie - Virologie - Immunologie - Parasitologie - Mycologie - Toxicologie

Dossier ouvert le : 06/09/23

Prélèvement effectué à 11:40

Edition du : 06/09/23

Monsieur AL ZEMMOURI AHMED

Docteur AZIZA LAARJE

Réf : 231323

Compte Rendu d'Analyses

Normales Antériorités

Créatinine ----- : 12,7 mg/l
Soit : 112 μ mol/l

6 - 13 11,7
53 - 115 104

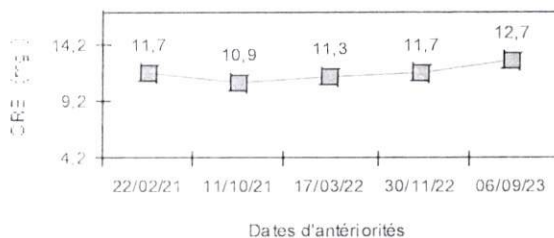

Acide urique ----- : 77 * mg/l
Soit : 462 μ mol/l

35 - 72 79
208 - 428 474

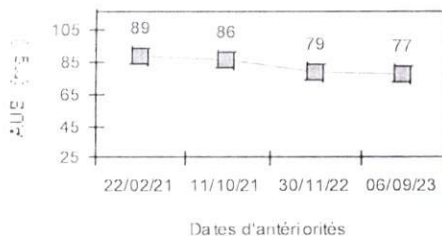

LABORATOIRE ANALYSES
MEDICALES MANDARONA
679, Bd Al Qods 20460 - Casablanca
Tél. : 05 22 52 83 88
Fax : 05 22 21 92 41

679, Bd El Qods 20460 Ain Chock - Casablanca - Tél. : 0522 52 83 88 / 0522 87 22 82

Fax : 0522 21 92 41 - E-mail : labo_mandarona@yahoo.fr

CNSS : 8521090 - IF : 40213596 - Patente : 37980291 - ICE : 001634915000055 - IPN : 093060663

BMCE AL QODS : 0117940000 3121000 0144347



Dr Yahya BENGHALEM

Pharmacien Biologiste
Lauréat de la faculté de Pharmacie de
Montpellier

Dr Abderrahmane BOUMZEBRA

Pharmacien Biologiste
Diplômé des facultés de Médecine et de Pharmacie de
Toulouse et Montpellier

Biochimie - Hématologie - Hormonologie - Bactériologie - Virologie - Immunologie - Parasitologie - Mycologie - Toxicologie

Dossier ouvert le : 06/09/23

Prélèvement effectué à 11:40

Edition du : 06/09/23

Monsieur AL ZEMMOURI AHMED

Docteur AZIZA LAARJE

Réf : 231323

Compte Rendu d'Analyses

		Normales	Antériorités
Hémoglobine glyquée-----:	6,50 * %	4,5 - 6,3	7,10
(Technique HPLC D10 BIO-RAD)			

Les valeurs usuelles sont de 4,5 à 6,3 % lorsque les glycémies sont normales.

Les études modernes ont montré que le diabète est :

Bien équilibré lorsque le taux est inférieur à 6,5%

Moyennement lorsqu'il est entre 6,5 à 7,5 %

Mal équilibré au-delà de 8%

A l'évidence les exigences doivent tenir compte de l'âge, de l'ancienneté du diabète et des autres problèmes.

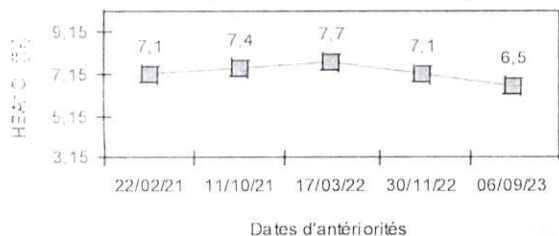

Urée-----:	0,30 g/l	0,15 - 0,5	0,39
Soit :	5 mmol/l	2,5 - 8,34	6,5

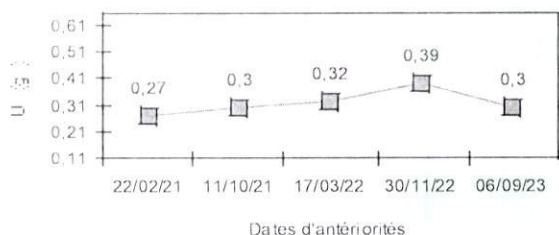



Dr Yahya BENGHALEM

Pharmacien Biologiste
Lauréat de la faculté de Pharmacie de
Montpellier

Dr Abderrahmane BOUMZEBRA

Pharmacien Biologiste
Diplômé des facultés de Médecine et de Pharmacie de
Toulouse et Montpellier

Biochimie - Hématologie - Hormonologie - Bactériologie - Virologie - Immunologie - Parasitologie - Mycologie - Toxicologie

Dossier ouvert le : 06/09/23

Prélèvement effectué à 11:40

Edition du : 06/09/23

Monsieur AL ZEMMOURI AHMED

Docteur AZIZA LAARJE

Réf. : 231323

Compte Rendu d'Analyses

BIOCHIMIE SANGUINE (Cobas Roche C-311)

BILAN LIPIDIQUE

		Normales	Antériorités
			30/11/22
Cholestérol total----- :	2,63 * g/l	< 2	1,23
Soit :	6,78 mmol/l	< 5,15	3,17

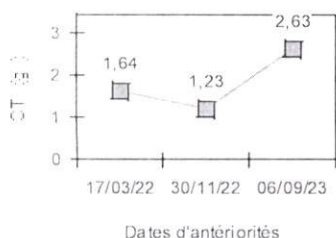

Cholestérol HDL----- :	0,53 g/l	> 0,4**	0,41
Cholestérol LDL**----- :	1,83 * g/l	< 1,6 **	0,54
Soit :	4,72 mmol/l	< 4,12	1,39

**Valeurs indicatives, à confronter avec le risque cardio-vasculaire du patient

Triglycérides----- :	1,37 g/l	< 1,5	1,41
Soit :	1,57 mmol/l	< 1,71	1,61

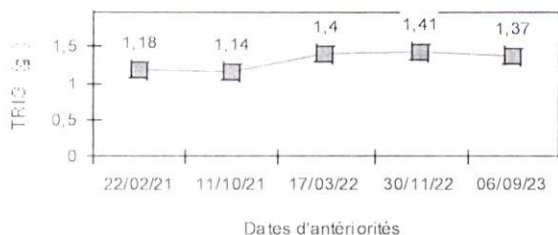



مختبر منظرونا للتحاليل الطبية
LABORATOIRE MANDARONA
D'ANALYSES MEDICALES

Dr Yahya BENGHALEM

Pharmacien Biologiste
Lauréat de la faculté de Pharmacie de
Montpellier

Dr Abderrahmane BOUMZEBRA

Pharmacien Biologiste
Diplômé des facultés de Médecine et de Pharmacie de
Toulouse et Montpellier

Biochimie - Hématologie - Hormonologie - Bactériologie - Virologie - Immunologie - Parasitologie - Mycologie - Toxicologie

Casablanca le 6 septembre 2023

Monsieur AL ZEMMOURI AHMED

FACTURE N°	191025
------------	--------

Analyses :

Bilan lipidique -----	B	190	
Hémoglobine glyquée -----	B	100	
Urée -----	B	30	
Créatinine -----	B	30	
Acide urique -----	B	30	Total : B 380

Prélèvements :

Sang-----	Pc	1,5	
-----------	----	-----	--

TOTAL DOSSIER

534,20 DH

Arrêtée la présente facture à la somme de :

Cinq Cent Trente Quatre Dirhams et Vingt Centimes

LABORATOIRE ANALYSES
MEDICALES MANDARONA
679, Bd El Qods 20460 - Casablanca
Tél. : 05 22 52 83 88
Fax : 05 22 21 92 41

679, Bd El Qods 20460 Ain Chock - Casablanca - Tél. : 0522 52 83 88 / 0522 87 22 82

Fax : 0522 21 92 41 - E-mail : labo_mandarona@yahoo.fr

CNSS : 8521090 - IF : 40213596 - Patente : 37980291 - ICE : 001634915000055 - IPN : 093060663

BMCE AL QODS : 0117940000 3121000 0144347

- ♥ Diplômée de la faculté de médecine de Casablanca
- ♥ Diplômée en échographie cardiaque et vasculaire de l'université de Bordeaux
- ♥ Ancien interne du CHU Ibn Rochd Casablanca
- ♥ Ancien interne du CHU de Limoges France
- ♥ Praticien hospitalier de l'hôpital universitaire Cheikh Khalifa Bin Zayed Casablanca

- ♥ خريجة كلية الطب والصيدلة بالدار البيضاء
- ♥ دبلوم في الفحص بالصدى للقلب والشرابين بجامعة بوردو
- ♥ داخلية سابقا بالمستشفى الجامعي ابن رشد بالدار البيضاء
- ♥ داخلية سابقا بالمستشفى الجامعي ليموج بفرنسا
- ♥ أخصائية بالمستشفى الجامعي الشيخ خليفة بن زايد بالدار البيضاء

Ordonnance

Fait le : 24/02/2023

Nom et Prénom:

Al zemmouri Ahmed

1) RPS à l'activité

2) Exforge HCT

310-00
x3

S.L.

3)

Exforge HCT
310-00
x3

PHARMACIE TADART
LAMSEFER Wafaa
Tél: 05 22 23 21 67
3, Rd. Route Tadart Bachkou - Casa

6118001030897
EXFORGE HCT
10mg/160mg/12.5mg
28 comprimés pelliculés
PPV : 310.00 DH

6118001030897
EXFORGE HCT
10mg/160mg/12.5mg
28 comprimés pelliculés
PPV : 310.00 DH

6118001030897
EXFORGE HCT
10mg/160mg/12.5mg
28 comprimés pelliculés
PPV : 310.00 DH

EXP
LOT
MFD
06 2024
B0P1
07 22

EXP
LOT
MFD
06 2024
B0P1
07 22

024

Angle Boulevard Alqods et Bd Haifa, Résidence Ryad Alqods Gh2, 1^{ère} étage

القدس الطابق الأول بالمصعد الشقة رقم 5 عين الشق-الدار البيضاء

☎ 05 22 50 33 15 ☎ 06 12 15 40 32 ✉

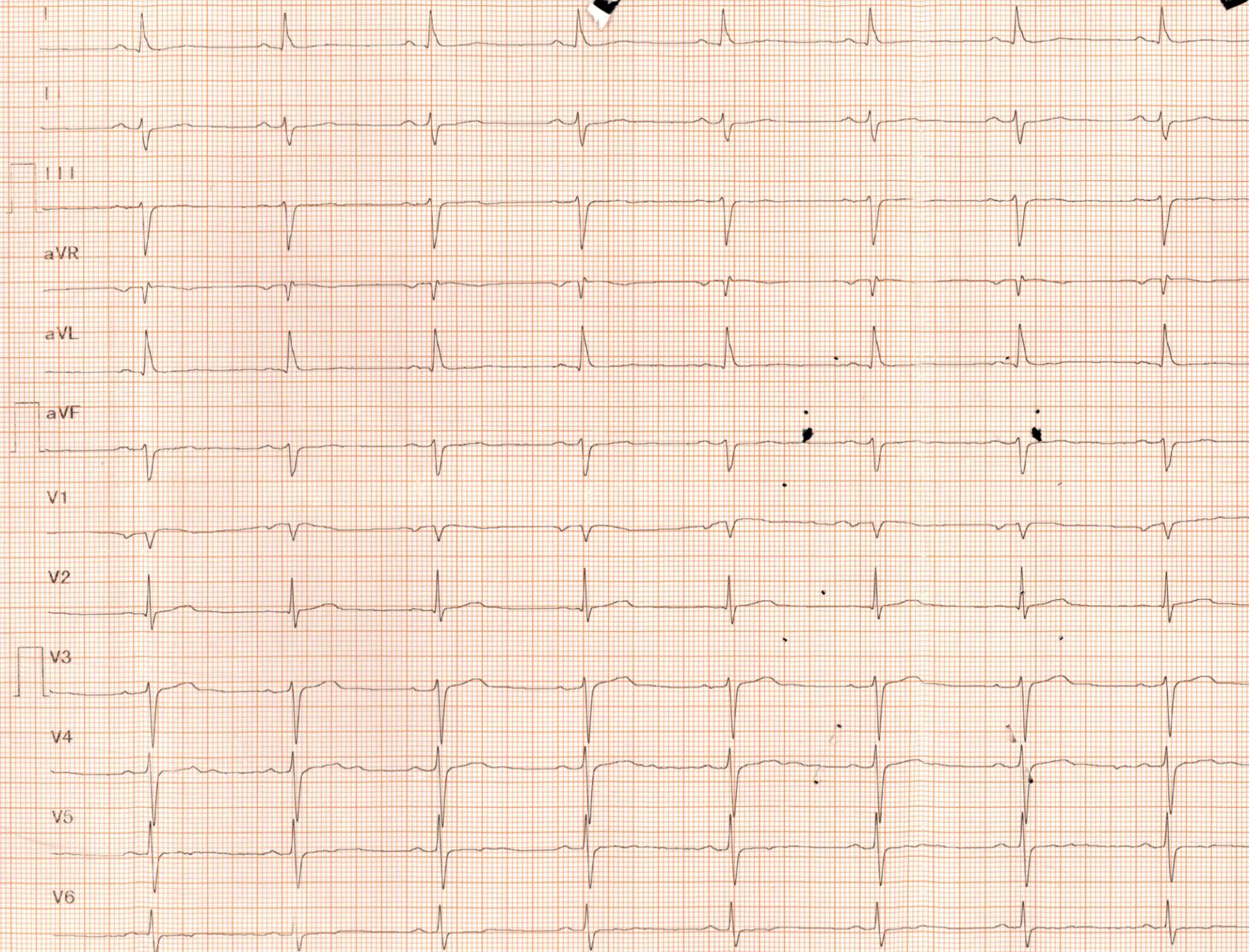

ID : 2307240000
 Patient ID: AZEMOUR
 Name : Ahmed
 Sex :
 Age :
 Divisions: 67 cm
 1^{er} hôpital NO.:
 Hospital:
 pds: 86 kg
 TIA: 10/6 FC 52

HR 52 bpm
 P Dur PR int 114/196ms
 QRS Dur 131ms
 QT QTC int 445/414 ms
 P QRS/T axis 44/-49 49

Minnesota Code
 8-8-3
 7-4-0
 1-1-2 (V1)
 9-4-2 (V4)
 2-1-2

Dr. AZIZ
 Cardiologue
 23 05 22 50 33 15