

RECOMMANDATIONS IMPORTANTES A LIRE POUR ACTIVER LES REMBOURSEMENTS ET EVITER LES REJETS

Conditions générales :

- Le cadre réservé à l'adhérent doit être dûment renseigné.
- Le cadre réservé au médecin doit être renseigné par le praticien lui-même notamment la nature de la maladie.
- La validité de la feuille de soins est limitée à 3 mois à compter de la première consultation.
- L'entente préalable est exigée pour toute hospitalisation médicale, chirurgicale, soins dentaires spéciaux, extractions multiples, parodontie orthodontie, prothèses dentaires, prothèses auditives ou orthopédiques ainsi que pour tous les actes effectués en série.
- En cas d'accident, une déclaration précisant les causes et circonstances de l'accident est à joindre à la feuille de soins.

Pharmacie :

- Les vignettes des médicaments doivent être obligatoirement jointes aux ordonnances.
- Pour les médicaments sans vignettes une facture de la pharmacie doit être jointe.

Radiologie et Biologie :

- La facture ainsi qu'une copie des résultats des analyses ou du compte rendu (sous pli confidentiel) doivent être jointes à l'ordonnance médicale pour toute demande de remboursement.
- Un pli confidentiel du médecin prescripteur des analyses ou radios peut être demandé par le médecin conseil de la mutuelle.

Optique :

- L'ordonnance du médecin prescripteur et la facture de l'opticien sont à joindre à la feuille de soins.

Rééducation :

- L'entente préalable renseignée par le médecin prescripteur est exigée avant le début des séances de rééducations.
- Pour le remboursement, la facture et le calendrier des séances effectuées sont à joindre à la feuille de soins.

Dentaire :

- En cas de prothèses ou de traitement canalaires, l'accord préalable renseigné sur la feuille de soins est obligatoire avant le début de traitement.
- La facture doit être jointe à la feuille de soins pour toute demande de remboursement.
- La radio-après soins est obligatoire en cas de prothèses ou de traitement canalaires.

Maladie et Affection Longue Durée ALD et ALC :

- La déclaration de maladie chronique doit être renseignée par le médecin prescripteur et renouvelée tous les 6 mois.

Adresses Mails utiles

- Réclamation : contact@mupras.com
- Prise en charge : pec@mupras.com
- Adhésion et changement de statut : adhesion@mupras.com

La MUPRAS garantit le respect de la loi n° 09-08 relative à la protection des personnes physiques à l'égard du traitement des données à caractère personnel.

MUPRAS : Centre Allal Ben Abdellah - 6ème Etage Angle Rue Mohamed Fakir et Rue Allal Ben Abdellah - Quartier de l'Horloge Casablanca 20000 - Tél. : 05 22 20 45 45 (LG) - Fax : 05 22 22 78 18 - www.mupras.com



Déclaration de Maladie.

M22- 0030604

☒ Maladie

☐ Dentaire

☐ Optique

☐ Autres

Cadre réservé à l'adhérent (e)

Matricule : 008176 Société : RAM A75445

☐ Actif

☒ Pensionné(e)

☐ Autre :

Nom & Prénom : BICHA JILALI

Date de naissance : 19-09-1962

Adresse : N° 46 Hay EL MAANJURA SECTEUR 5 TEMARA

Tél. : 06 66 26 11 12 Total des frais engagés : Dhs

Cadre réservé au Médecin Dr. Chakib BENNANI

Généraliste - Fertilité

Cachet du médecin :

174, Av. Driss 1° Massira 1
Temara - Tél. : 0537 60 15 67

101024669

Date de consultation : 31/08/2023

Nom et prénom du malade : Biche Jilali Age :

Lien de parenté :

☒ Lui-même

☐ Conjoint

☐ Enfant

Nature de la maladie : Traumatisme du genou gauche

Affection longue durée ou chronique : ☐ ALD ☐ ALC Pathologie :

En cas d'accident préciser les causes et circonstances :

Dans le cas où la maladie aurait un caractère confidentiel, communiquer les renseignements sous pli confidentiel à l'attention du médecin conseil de la Mutuelle.

J'atteste sur l'honneur l'exactitude des renseignements portés sur la présente déclaration. Je déclare avoir pris connaissance de la clause relative à la protection des données personnelles.

Fait à : TEMARA

Le : 06/09/2023

Signature de l'adhérent(e) :

RELEVÉ DES FRAIS ET HONORAIRES

Dates des Actes	Natures des Actes	Nombre et Coefficient	Montant détaillé des Honoraires	Cachet et signature du Médecin attestant le Praticien des Actes
31/08/2023	C	1	200,00	Généraliste - Fertilité 174, Av. Briss 1 ^{er} , Massira 1 Témara - Tél.: 0537 60 15 67

EXECUTION DES ORDONNANCES

Cachet du Pharmacien ou du Fournisseur	Date	Montant de la Facture
--	------	-----------------------

06/09/2023
146,60
PHARMACIE MOULAY DRISS
BERRADA Youssouf
Sect. 1 Lot 103 Massira 1 - Témara

ANALYSES - RADIOGRAPHIES

Cachet et signature du Laboratoire et du Radiologue	Date	Désignation des Coefficients	Montant des Honoraires
---	------	------------------------------	------------------------

02/09/2023
764
8400V
05/09/2023 Echographie
6000H

AUXILIAIRES MEDICAUX

Cachet et signature du Praticien	Date des Soins	Nombre				Montant détaillé des Honoraires
		AM	PC	IM	IV	

RELEVÉ DES FRAIS ET HONORAIRES

Le praticien est prié de préciser la dent traitée, l'acte pratiqué en indiquant la nature des soins.

Important :

Veillez joindre les radiographies en cas de prothèses ou de traitement canalaires, ainsi que le bilan de l'ODF.

SOINS DENTAIRES

Dents Traitées Nature des Soins Coefficient

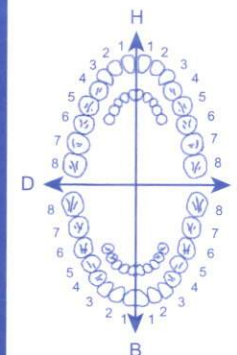

Coefficient des Travaux

Montants des Soins

Debut d'Execution

Fin d'Execution

O.D.F PROTHESES DENTAIRES

DETERMINATION DU COEFFICIENT MASTICATOIRE

H	
25533412	21433552
00000000	00000000
D	G
00000000	00000000
35533411	11433553
B	

(Création, remont, adjonction)
Fonctionnel, Thérapeutique, nécessaire à la profession

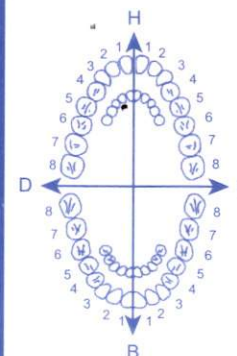

Coefficient des Travaux

Montants des Soins

Date du Devis

Date de l'Execution

VISA ET CACHET DU PRATICIEN ATTESTANT LE DEVIS

VISA ET CACHET DU PRATICIEN ATTESTANT L'EXECUTION

Docteur Chakib BENNANI

- Médecine Générale
- D.E.S en Stérilité du couple
- D.E.S en Colposcopie
- D.U. en Echographie-doppler couleur
- Circoncision

الدكتور شبيب بناني

- الطب العام
- شهادة في عقم الزوجين
- شهادة في تنظيم عنق الرحم
- شهادة في الفحص بالإكوغراف بالألوان
- الختان

Témara, le : mercredi 6 septembre 2023

Monsieur Jilali BICHA

60 ans

PREDNI 20

3 cp matin, avant les repas, en prise unique 5 jours

SEDALGIC

1 cp 2/j 1 Boite

ARIXIB 90 CP

1 comprimé /jour, après les repas 1 Boite

الدكتور شبيب بناني

Docteur Chakib Bennani

الطبيب العام - عقم الزوجين

الكشف العام بالبردي

174 شارع إدريس الأول - المسيرة

تمارة - الهاتف: 05 37 60 15 67

Dr Chakib BENNANI
Généraliste - Fertilité
Av. Driss 1^{er} Massira 1
Témara - Tél.: 0537 60 15 67

1010

PHARMACIE MOULAY DRISS
174, Av. My. Idriss 1 - Massira 1 - Témara
Tél: 05 37 60 22 70

LOT : 230225
EXP : 02/2026
PPV : 76,60DH

90 ملغ
عن طريق الفم



x 7

أقراص مغلفة

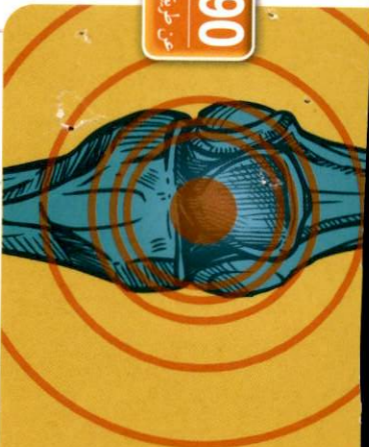

أريكسيب
أيتوريكوكسيب



COOPER
PHARMA

ARIXIB® 90 mg
7 comprimés

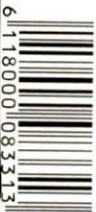

6 118000 083313

LOT : 230569
EXP : 04/2025
PPV : 29.50DH

سيد الحيك

بارالامينول / ترامادول كلوريد رات

عن طريق الفم
37,5 ملغ
325 ملغ /

SEDALGIC®
20 Comprimés pelliculés

40100

PPV (DH) :

UT. AV :

LOT N°:

41, Rue Mohamed Diouri 20110
Casablanca, Maroc / Morocco
Pharmacie responsable : Amina DAUDI
41, Rue Mohamed Diouri 20110
Casablanca, Maroc / Morocco
Pharmacie responsable : Amina DAUDI

DURÉE	MORNI	MIDJ	SOIR
20 x	20 x	20 x	20 x

Comprimés effervescent / Scored
20 x

PREDNI 20
Cooper — Prednisolone
20 mg
Voie orale
Oral route

Comprimés effervescent / Scored
20 x

PREDNI 20
Cooper — Prednisolone
20 mg
Voie orale
Oral route

Suivez les conseils de votre médecin ou de votre pharmacien.
Follow the advice of your doctor or pharmacist.

Docteur Chakib BENNANI

- Médecine Générale
- D.E.S en Stérilité du couple
- D.E.S en Colposcopie
- D.U. en Echographie-doppler couleur
- Circoncision

الدكتور شبيب بناني

- الطب العام
- شهادة في عقم الزوجين
- شهادة في تنظير عنق الرحم
- شهادة في الفحص بالإكوغراف بالألوان
- الختان

تمارة، في : jeudi 31 août 2023 Témara, le :

Monsieur Jilali BICHA

60 ans

Faire ECHOGRAPHIE du genoux gche

RC : Traumatisme du genou gche

الدكتور شبيب بناني

Docteur Chakib BENNANI

الطبيب العام - عقم الزوجين

الكشف العام بالصدى

174, Av. Driss 1^{er}, Massira 1

تمارة - الهاتف: 05 37 60 15 67

101024669

D. Chakib BENNANI

généraliste - Fertilité

174, Av. Driss 1^{er}, Massira 1

Témara - Tél.: 0537 60 15 67

Docteur N. ED. FAÏZ
SOCRATÉ
Centre de Radiologie
TÉMARA
Tél : 05 37 64 01 02



عيادة الراديولوجي سقراط
CENTRE DE RADIOLOGIE SOCRATE
تمارة - TEMARA

الدكتور نور الدين فايز
اختصاصي في الراديولوجي
خريج كلية الطب بباريس
Dr Nouredine FAIZ
Spécialiste en Radiologie
Neuroradiologue
Diplômé de la Faculté
de Médecine PARIS V

Le 05/09/2023

Facture N° : 7249/23

Nom et prénom : Mr. BICHA JILALI

Examen(s) réalisé(s) :	
ECHOGRAPHIE GENOU	
Montant	: 600 DH

La présente facture est arrêtée à la somme de **SIX CENTS DHS.**

Docteur N. ED. FAIZ
SOCRATE
Centre de Radiologie
TEMARA
Tél : 05 37 64 01 02

Merci de votre confiance.

DR. NED FAIZ



101187904

le 05/09/2023
Mr. BICHA JILALI
 Médecin Traitant : **DR BENNANI CHAKIB**

ECHOGRAPHIE DU GENOU GAUCHE :

Résultats :

Examen réalisé de façon comparative.

- Présence d'un épanchement liquidien sous quadricipital particulièrement marqué au niveau du versant externe mesurant 21 x 64 mm.
- Respect des structures musculaires et tendineuses.
- Absence de kyste poplité ou de collection.
- Absence de masse tissulaire.

Conclusion :

- ✓ Épanchement liquidien sous-quadricipital de moyenne abondance sans autre anomalie écho décelable associée.

Merci de votre confiance.
DR. ~~SB~~ Radiologue
 Docteur N. ED. FAIZ
 SOCRATE
 Centre de Radiologie SOCRATE
 TEMARA
 Tél : 05 37 64 01 02

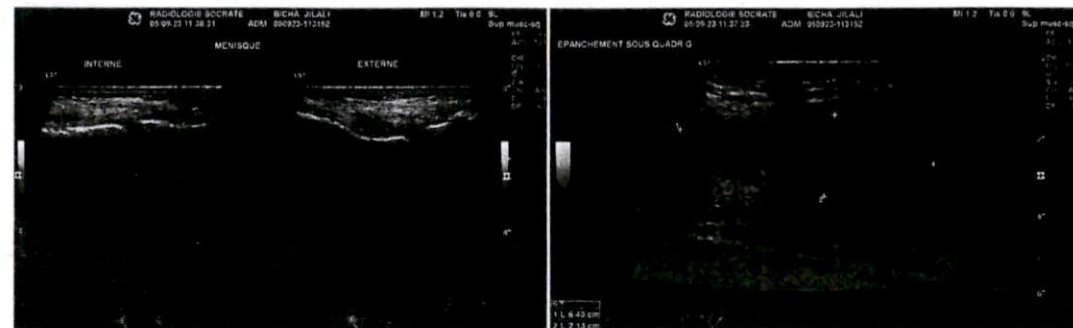
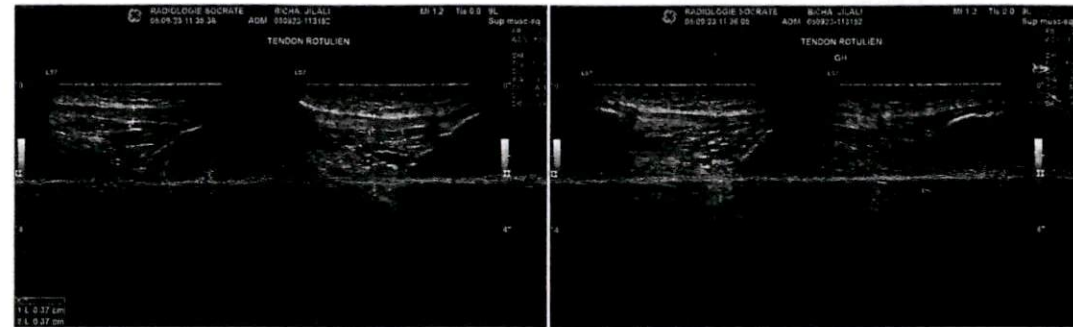
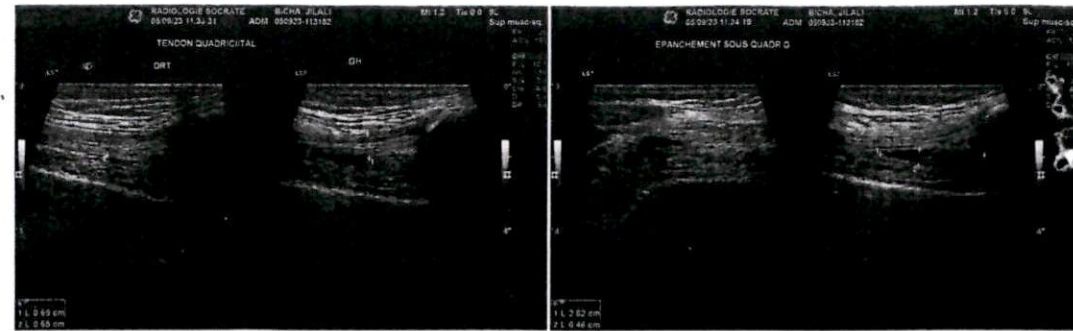

Docteur Chakib BENNANI

- Médecine Générale
- D.E.S en Stérilité du couple
- D.E.S en Colposcopie
- D.U. en Echographie-doppler couleur
- Circoncision

الدكتور شبيب بناني

- الطب العام
- شهادة في عقم الزوجين
- شهادة في تنظير عنق الرحم
- شهادة في الفحص بالإكوغراف بالألوان
- الختان

تمارة ، في : jeudi 31 août 2023

Monsieur Jilali BICHA

60 ans

Faire Dans le sang

NFS - CRP - VS

Plaquettes

Ferritine

Glycémie à jeûn

HbA_{1c}

Créatinine

Cholestérol (HDL - LDL)

Triglycerides

Ac Urique

GPT - GOT

PSA -

LABORATOIRE TÉMARA
D'ANALYSES MEDICALES
Tél 05 37 60 84 52
ICE:001719827000026

الدكتور شبيب بناني
Docteur Chakib Bennani
الطب العام - عقم الزوجين
الكشف العام بالصدى
174 شارع إدريس الأول - المسيرة
تمارة - الهاتف: 05 37 60 15 67

Laboratoire Temara d'Analyses Médicales
Av. IDRIS 1 RESIDENCE MICHLIFEN 1 MASSIRA1 TEMARA
Patente:28240405 IF:91701022 ICE:001719827000026 INPE:103003497 TEL/FAX:037608452

Temara le : 02/09/2023

Patient : BICHA JILALI
Facture N° : 6170/2023

FACTURE

Analyse	B	Montant en DH
PSAT	227	250,00
GPT (ALAT)	27	30,00
GOT (ASAT)	27	30,00
Hémoglobine glycosylée	55	60,00
Glycémie	27	30,00
Créatinine	27	30,00
Bilan lipidique	91	100,00
Acide urique	27	30,00
Ferritine	182	200,00
CRP	45	50,00
VS	27	30,00
TOTAL	764	840,00

Arrêter la présente facture à la somme de :

huit cent quarante DHs

LABORATOIRE TEMARA
D'ANALYSES MEDICALES
TEL: 037608452
ICE:001719827000026

LABORATOIRE TEMARA D'ANALYSES MEDICALES

Dr Youssef LAASSAR

Médecin Biologiste

DES : Biochimie - Bactériologie - Virologie

Hématologie - Immunologie - Parasitologie - Mycologie

Diplômé de l'Université Bordeaux II (France)

Ancien interne et attaché des hôpitaux de Bordeaux



103003497

Laboratoire Temara d'Analyses Médicales



مختبر تمارة للتحليلات الطبية

الدكتور يوسف لعسر

طبيب اختصاصي في التحليلات الطبية

خريج جامعة بوردو II فرنسا

داخلي وملحق سابق بمستشفيات بوردو

Prélèvement du : 02/09/2023



Edité le : 04/09/2023

6

Nom & Prénom : BICHA JILALI

Référence : 02SE2379

Prescripteur : Dr. BENNANI CHAKIB

HEMOGRAMME (ABX)

NUMERATION GLOBULAIRE

Globules blancs	7900	/mm3	4 000 à 10 000
Globules rouges	5,01	M/mm3	4,28 à 6
Hémoglobine	13,5	g/100ml	13 à 18
Hématocrite	41	%	39 à 53
V.G.M	81	µ3	78 à 98
T.C.M.H	27,2	pg	26 à 34
C.C.M.H	33	g/100ml	31 à 36
Plaquettes	236000	/mm3	150 000 à 400 000

FORMULELEUCOCYTAIRE

Polynucléaires Neutrophiles	64 %	
Soit	5056 /mm3	1 400 à 7 500
Lymphocytes	31 %	
Soit	2449 /mm3	1000 à 4.800
Monocytes	4 %	
Soit	316 /mm3	180 à 1000
Polynucléaires Eosinophiles	1 %	
Soit	79 /mm3	< 600
Polynucléaires Basophiles	0 %	
Soit	0 /mm3	< 100

La morphologie des éléments sanguins au microscope : normale.

VITESSE DE SEDIMENTATION

	Résultats	Valeurs usuelles
1ème Heure	7 mm	< 10
2ème Heure	18 mm	< 20

LABORATOIRE TEMARA
D'ANALYSES MEDICALES
Tél: 05 37 60 84 52
Fax: 05 37 60 84 52
ACE:001719827000026

SICHA JILALI

Laboratoire Temara d'Analyses Médicales

02SE2379

2

IMMUNOLOGIE

	Résultats	Valeurs usuelles
Protéine c réactive	4,77 mg/l	< 5
Ferritine (Elecys - Roche)	246 ng/ml	

Interprétation:

Hommes(20 à 60 ans)	30 à 400 ng/ml
Femmes(17 à 60 ans)	13 à 150 ng/ml
nouveau né	100 à 300 ng/ml
6 mois à 1 an	20 à 100 ng/ml

BIOCHIMIE SANGUINE (cobas)

	Résultats	Valeurs usuelles
Glycémie à jeûn Soit	1,05 g/l 5,83 mmol/l	0.6 à 1.15 g/l 4,1- 6,4 mmol/l
Hémoglobine glycosylée (Labona Check A1c)	5,6 %	4 à 6,5 %
Créatinine Soit	9,9 mg/l 87,61 µmol/l	6 à 13 mg/l 60 à 120µmol/l
Triglycérides	0,65 g/l	0.50 à 1.50 g/l
Cholestérol total	1,71 g/l	1.10 à 2.20 g/l
LDL cholestérol	1,16 g/l	< à 1.60
HDL cholestérol	0,42 g/l	> 0,3
Acide urique Soit	62,2 mg/l 370,24 µmol/l	35 à 77 mg/l 214 - 458 µmol/l

LABORATOIRE TEMARA
D'ANALYSES MEDICALES
Tél 05 22 14 52
ICE:001719627000026

BICHA JILALI

Laboratoire Temara d'Analyses Médicales
02SE2379

3

ENZYMOLOGIE (cobas)

	Résultats	Valeurs usuelles
GOT (ASAT)	23,3 UI/l	< 40 UI/l
GPT (ALAT)	29,2 UI/l	< 40 UI/l

MARQUEURS

Résultats	Valeurs normales
<u>Antigène spécifique prostatique (PSA total)</u> (Cobas 411)	

Résultat (PSA t) : 2,42 ng/ml

Tranche d'âge	Valeurs normales
< 40 ans	< 1,4 ng/ml
40 - 49 ans	< 2,0 ng/ml
50 - 59 ans	< 3,1 ng/ml
60 - 69 ans	< 4,5 ng/ml
> 70 ans	< 6,2 ng/ml

L'interprétation de toute augmentation du taux de PSA doit tenir compte de l'âge du patient, de son histoire médicale et d'éventuelles gestes diagnostiques ou thérapeutiques effectués sur la prostate.

LABORATOIRE TEMARA
D'ANALYSES MÉDICALES
Tél : 05 37 00 04 32
ICE:001719827000026