

RECOMMANDATIONS IMPORTANTES A LIRE POUR ACTIVER LES REMBOURSEMENTS ET EVITER LES REJETS

Conditions générales :

- Le cadre réservé à l'adhérent doit être dûment renseigné.
- Le cadre réservé au médecin doit être renseigné par le praticien lui-même notamment la nature de la maladie.
- La validité de la feuille de soins est limitée à 3 mois à compter de la première consultation.
- L'entente préalable est exigée pour toute hospitalisation médicale, chirurgicale, soins dentaires spéciaux, extractions multiples, parodontie orthodontie, prothèses dentaires, prothèses auditives ou orthopédiques ainsi que pour tous les actes effectués en série.
- En cas d'accident, une déclaration précisant les causes et circonstances de l'accident est à joindre à la feuille de soins.

Pharmacie :

- Les vignettes des médicaments doivent être obligatoirement jointes aux ordonnances.
- Pour les médicaments sans vignettes une facture de la pharmacie doit être jointe.

Radiologie et Biologie :

- La facture ainsi qu'une copie des résultats des analyses ou du compte rendu (sous pli confidentiel) doivent être jointes à l'ordonnance médicale pour toute demande de remboursement.
- Un pli confidentiel du médecin prescripteur des analyses ou radios peut être demandé par le médecin conseil de la mutuelle.

Optique :

- L'ordonnance du médecin prescripteur et la facture de l'opticien sont à joindre à la feuille de soins.

Rééducation :

- L'entente préalable renseignée par le médecin prescripteur est exigée avant le début des séances de rééducations.
- Pour le remboursement, la facture et le calendrier des séances effectuées sont à joindre à la feuille de soins.

Dentaire :

- En cas de prothèses ou de traitement canalaire, l'accord préalable renseigné sur la feuille de soins est obligatoire avant le début de traitement.
- La facture doit être jointe à la feuille de soins pour toute demande de remboursement.
- La radio-après soins est obligatoire en cas de prothèses ou de traitement canalaire.

Maladie et Affection Longue Durée ALD et ALC :

- La déclaration de maladie chronique doit être renseignée par le médecin prescripteur et renouvelée tous les 6 mois.



MUPRAS
Mutuelle de Prévoyance
& d'Actions Sociales
de Royal Air Maroc

Déclaration de Maladie

M22- 0018257

☒ Maladie

☐ Dentaire

☐ Optique

☐ Autres

Cadre réservé à l'adhérent (e)

Matricule : 2828 Société : Royal Air Maroc

☐ Actif

☒ Pensionné(e)

☐ Autre :

Nom & Prénom : KHARRAZ Mahjouba

Date de naissance : 03.03.1946

Adresse : 5, Rue de la Guisane - Polo - Casablanca

Tél. : 0664 56 17 83 Total des frais engagés : 3.216,90 Dhs

Cadre réservé au Médecin

Cachet du médecin :

Dr. Mohamed LAHROUSSI
CARDIOLOGUE
Bd. Chouhada (ex. Avenue «A»), Bloc 9
Rue 8, N° 2, Hay Mohammadi - Casablanca
Tél: 05 22 62 47 47 / 05 22 62 57 57

Date de consultation : 19 SEP 2023

Nom et prénom du malade : KHARRAZ Mahjouba Age :

Lien de parenté : ☐ Lui-même

☐ Conjoint

☐ Enfant

Nature de la maladie : HTA; Maladie de l'appareil

Affection longue durée ou chronique : ☐ ALD ☐ ALC

Pathologie :

En cas d'accident préciser les causes et circonstances :

Dans le cas où la maladie aurait un caractère confidentiel, communiquer les renseignements sous pli confidentiel à l'attention du médecin conseil de la Mutuelle.

J'atteste sur l'honneur l'exactitude des renseignements portés sur la présente déclaration. Je déclare avoir pris connaissance de la clause relative à la protection des données personnelles.

Fait à : / / Le : / /

Signature de l'adhérent(e) :

Adresses Mails utiles

- O Réclamation : contact@mupras.com
- O Prise en charge : pec@mupras.com
- O Adhésion et changement de statut : adhesion@mupras.com

La MUPRAS garantit le respect de la loi n° 09-08 relative à la protection des personnes physiques à l'égard du traitement des données à caractère personnel.

MUPRAS : Centre Allal Ben Abdellah - 6ème Etage Angle Rue Mohamed Fakir et Rue Allal Ben Abdellah - Quartier de l'Horloge
Casablanca 20000 - Tél. : 05 22 20 45 45 (LG) - Fax : 05 22 22 78 18 - www.mupras.com

RELEVÉ DES FRAIS ET HONORAIRES

Dates des Actes	Natures des Actes	Nombre et Coefficient	Montant détaillé des Honoraires	Cachet et signature du Praticien
07/09/2023	Contrôle Gratuit	(CG)		Dr. Mohamed LAHROUSS
19 SEP. 2023	C + ECG	300,00		Dr. Mohamed LAHROUSS

Bd. Chouhadaa (ex. Avenue «A»), Bloc 9
Rue 8, N° 2, Hay Mohammadi - Casablanca
Tél: 05 22 62 47 47 / 05 22 62 57 57

Dr. Mohamed LAHROUSS
CARDIOLOGUE

Bd. Chouhadaa (ex. Avenue «A»), Bloc 9
Rue 8, N° 2, Hay Mohammadi - Casablanca
Tél: 05 22 62 47 47 / 05 22 62 57 57

Dr. Mohamed LAHROUSS
CARDIOLOGUE

Bd. Chouhadaa (ex. Avenue «A»), Bloc 9
Rue 8, N° 2, Hay Mohammadi - Casablanca
Tél: 05 22 62 47 47 / 05 22 62 57 57

Dr. Mohamed LAHROUSS
CARDIOLOGUE

Bd. Chouhadaa (ex. Avenue «A»), Bloc 9
Rue 8, N° 2, Hay Mohammadi - Casablanca
Tél: 05 22 62 47 47 / 05 22 62 57 57

Dr. Mohamed LAHROUSS
CARDIOLOGUE

Bd. Chouhadaa (ex. Avenue «A»), Bloc 9
Rue 8, N° 2, Hay Mohammadi - Casablanca
Tél: 05 22 62 47 47 / 05 22 62 57 57

Dr. Mohamed LAHROUSS
CARDIOLOGUE

Bd. Chouhadaa (ex. Avenue «A»), Bloc 9
Rue 8, N° 2, Hay Mohammadi - Casablanca
Tél: 05 22 62 47 47 / 05 22 62 57 57

Dr. Mohamed LAHROUSS
CARDIOLOGUE

Bd. Chouhadaa (ex. Avenue «A»), Bloc 9
Rue 8, N° 2, Hay Mohammadi - Casablanca
Tél: 05 22 62 47 47 / 05 22 62 57 57

Dr. Mohamed LAHROUSS
CARDIOLOGUE

Bd. Chouhadaa (ex. Avenue «A»), Bloc 9
Rue 8, N° 2, Hay Mohammadi - Casablanca
Tél: 05 22 62 47 47 / 05 22 62 57 57

Dr. Mohamed LAHROUSS
CARDIOLOGUE

Bd. Chouhadaa (ex. Avenue «A»), Bloc 9
Rue 8, N° 2, Hay Mohammadi - Casablanca
Tél: 05 22 62 47 47 / 05 22 62 57 57

Dr. Mohamed LAHROUSS
CARDIOLOGUE

Bd. Chouhadaa (ex. Avenue «A»), Bloc 9
Rue 8, N° 2, Hay Mohammadi - Casablanca
Tél: 05 22 62 47 47 / 05 22 62 57 57

Dr. Mohamed LAHROUSS
CARDIOLOGUE

Bd. Chouhadaa (ex. Avenue «A»), Bloc 9
Rue 8, N° 2, Hay Mohammadi - Casablanca
Tél: 05 22 62 47 47 / 05 22 62 57 57

Dr. Mohamed LAHROUSS
CARDIOLOGUE

Bd. Chouhadaa (ex. Avenue «A»), Bloc 9
Rue 8, N° 2, Hay Mohammadi - Casablanca
Tél: 05 22 62 47 47 / 05 22 62 57 57

Dr. Mohamed LAHROUSS
CARDIOLOGUE

Bd. Chouhadaa (ex. Avenue «A»), Bloc 9
Rue 8, N° 2, Hay Mohammadi - Casablanca
Tél: 05 22 62 47 47 / 05 22 62 57 57

Dr. Mohamed LAHROUSS
CARDIOLOGUE

ANALYSES - RADIOGRAPHIES

Cachet et signature du Laboratoire et du Radiologue	Date	Désignation des Coefficients	Montant des Honoraires
Dr. JAMAL FEBK Radio-3456789 Tél: 0522 66 11 11	07/09/23	B280	390 DH

AUXILIAIRES MEDICAUX

Cachet et signature du Praticien	Date des Soins	Nombre				Montant détaillé des Honoraires
		AM	PC	IM	IV	

RELEVÉ DES FRAIS ET HONORAIRES

Le praticien est prié de préciser la dent traitée, l'acte pratiqué en indiquant la nature des soins.
Important :
Veuillez joindre les radiographies en cas de prothèses ou de traitement canaux, ainsi que le bilan de l'ODF.

SOINS DENTAIRES	Dents Traitées	Nature des Soins	Coefficient	
				
				COEFFICIENT DES TRAVAUX

O.D.F. PROTHESES DENTAIRES	DETERMINATION DU CœFFICIENT MASTICATOIRE		Cœfficient DES TRAVAUX
	H 25533412 00000000 D 00000000 35533411 B	21433552 00000000 G 00000000 11433553 G	
	[Création, remont, adjonction] Fonctionnel, Thérapeutique, nécessaire à la profession		MONTANTS DES SOINS
			DATE DU DEVIS
			DATE DE L'EXECUTION

VISA ET CACHET DU PRATICIEN ATTESTANT LE DEVIS VISA ET CACHET DU PRATICIEN ATTESTANT L'EXECUTION

**Spécialiste des Maladies du Cœur
et des Vaisseaux
Echo Doppler Cardiaque et
Vasculaire - Holter**

sur Rendez-vous



**إختصاصي في أمراض القلب
و الشرايين
فحص القلب و الشرايين
بالاكوكرافيا و الدبلر**

بالموعد

Casablanca, le : **19/09/2023** : الدار البيضاء، في :

Mme KHARRAZ Mahjouba

PHARMACIE AL AMIN
1° R. par supplé.
2° Lasix 40: 1/2 cp 1 jour/2 le matin
7 x 131.50

3° TAREG 80 mg (7 Boites): 1cp/j le matin

6 x 30.70

4° Kardegic 75: 1sachet/j après déjeuner

7 x 79.00

5° TAHOR 10mg : 1cp/j le soir

« Traitement de 06 mois . »

DR MOHAMED LAHROUSSE

Dr. Mohamed LAHROUSSE
CARDIOLOGUE
Bd. Chouhadaa (ex. Avenue «A»), Bloc 9
Rue 8, N° 2, Hay Mohammadi, Casablanca - Tél. C.: 05.22.62.47.47 - 05.22.62.57.57 - Fax : 05.22.63.58.58
Tél: 05 22 62 47 47/05 22 62 57 57

T= 1726,90

Partie réservée aux codes à barre des médicaments qui commencent par 611800

الرجو تلميق الرقم التسلسلي الدواء الذي يبدأ بـ 611800 في الخدمات أسفله

LOT: 23E006
PER: 03 2025
KARDEGIC 75MG
SACHETS B30
P.P.V : 30DH70
6 118000 061847

LOT: 23E006
PER: 03 2025
KARDEGIC 75MG
SACHETS B30
P.P.V : 30DH70
6 118000 061847

LOT: 23E006
PER: 03 2025
KARDEGIC 75MG
SACHETS B30
P.P.V : 30DH70
6 118000 061847

6118001030316
TAREG 80 mg

28 comprimés pelliculés
PPV : 131.50 DH

LOT: 23E006
PER: 03 2025
KARDEGIC 75MG
SACHETS B30
P.P.V : 30DH70
6 118000 061847

LOT: 23E006
PER: 03 2025
KARDEGIC 75MG
SACHETS B30
P.P.V : 30DH70
6 118000 061847

LOT: 23E006
PER: 03 2025
KARDEGIC 75MG
SACHETS B30
P.P.V : 30DH70
6 118000 061847

6118001030316
TAREG 80 mg

28 comprimés pelliculés
PPV : 131.50 DH

LOT: 23E003
PER: 01 2027
LASILIX 40MG
20CP SEC
P.P.V : 34DH60
6 118000 060468

LOT: 23E003
PER: 01 2027
LASILIX 40MG
20CP SEC
P.P.V : 34DH60
6 118000 060468

EXP :

EXP : P.P.V

LOT N°: TAHOR 10 mg

28 comprimés pelliculés
6 118000 250340

P.P.V

TAHOR 10 mg
28 comprimés pelliculés
6 118000 250340

6118001030316
TAREG 80 mg

28 comprimés pelliculés
PPV : 131.50 DH

EXP : P.P.V

LOT N°: TAHOR 10 mg

28 comprimés pelliculés
6 118000 250340

EXP : P.P.V

LOT N°: TAHOR 10 mg

28 comprimés pelliculés
6 118000 250340

6118001030316
TAREG 80 mg

28 comprimés pelliculés
PPV : 131.50 DH

EXP : P.P.V

LOT N°: TAHOR 10 mg

28 comprimés pelliculés
6 118000 250340

EXP : P.P.V

LOT N°: TAHOR 10 mg

28 comprimés pelliculés
6 118000 250340

6118001030316
TAREG 80 mg

28 comprimés pelliculés
PPV : 131.50 DH

6118001030316
TAREG 80 mg

28 comprimés pelliculés
PPV : 131.50 DH

6118001030316
TAREG 80 mg

28 comprimés pelliculés
PPV : 131.50 DH

Docteur Mohamed LAHROUSSI

**Spécialiste des Maladies du Cœur
et des Vaisseaux**

**Echo Doppler Cardiaque et
Vasculaire - Holter**

sur Rendez-vous



الدكتور محمد لحروسي

**إختصاصي في أمراض القلب
و الشرايين
تحص القلب و الشرايين
بالإيكوكارافيا و الدبلر**

بالموعد

Casablanca, le : **19/09/2023** : الدار البيضاء، في

Note d'honoraire

INPE: 091090670

Le Docteur **MOHAMED LAHROUSSI** a l'honneur de présenter ses
meilleures salutations Mme **KHARRAZ Mahjouba** note d'honoraires,
soit la somme de :

MILLE CENTS DIRHAMS

- ♦ Consultation + ECG = 300.00DH
- ♦ Echographie Doppler cardiaque couleur = 800.00DH
- ♦ Le total = 1100.00 DH

DR Mohamed LAHROUSSI
Dr. Mohamed LAHROUSSI
CARDIOLOGUE
Bd. Chouhadaa (ex Avenue «A»), Bloc 9
Rue 8, N° 2, Hay Mohammadi, Casablanca - Tél. C. : 05.22.62.47.47 - 05.22.62.57.57 - Fax : 05.22.63.58.58
Tél: 05 22 62 47 47/05 22 62 57 57



Casablanca, Le 07/09/2023 في الدار البيضاء،

NOM et PRENOM :

KHARRAZ Mahjouba

SANG

- ☐ Glycémie à Jeun
- ☐ Hb A'C
- ☐ Acide urique
- ☐ Aspet du sérum
- ☐ Lipides totaux
- ☐ Cholestérol talal
- ☐ C. HDL - C. LDL
- ☐ Triglycérides
- ☐ Créatinénmie
- ☐ Urée
- ☐ Clairance de la Créatinémie
- ☐ Ionogramme sanguin

☒ NFS avec Plaquettes

☐ VS

☒ CRP

☐ Fer Sérique

☐ Ferriténémie

☐ Taux de Prothrombine

☐ Temps de cephatine Kaolin

☒ GOT ; GPT ; AST

☐ Phosphatases alcalines

☐ Bilirubine totale

☐ Bilirubine conjuguée et libre

☐ TPHA ; VDRL

☐ T3 - T4L

☐ TSH us

☐ Métanéphunie et Normmétanéphrine plasmatique

☐ Dosage rénine-aldostérone plasmatique

☐ PSA

☐ LDH

☐ B2 Microglobuline

☐ ACE

☐ Electrophorèse des protéines sérique

☐ Protéine C, protéines S.

☐ Antithrombine III

☐ Facteur V de lyden

☐ AC antiphospholipide

URINES

☐ ECBU avec AntibioGramme

☐ Glucosurie des 24 h

☐ Protéinurie des 24 h avec Micro Albumiémie

☐ Compte d'Addis

☐ Métanéphrine - Normétanéphrine

☐ AVM

☐ 17 Ceto - 17OH

☐ Aldostéronurie

☐ Ionurie de 24h (Natriurèse et kaliurèse)

SELLES

☐ Coprologie et parasitologie

☐ Recherche de sang

EXPECTORATIONS

☐ Recherche de BK : ED et culture



Dr. Mohamed LAHROUSSI
CARDIOLOGUE

Bd. Chouhadaa, ex Avenue A1, Bloc 9
N° 2, Hay Mohammadi - Casablanca

Tél: 05 22 62 47 47 / 05 22 62 47 47

Tél: 05 22 62 47 47 / 05 22 62 47 47

INPE: 091090670

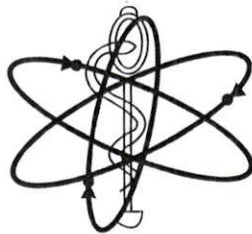

Mme Mahjouda KHARRAZ

Né(e) le : 03-03-1946

Dossier N° : 2309070032

Date de l'examen : 07-09-2023

Prélevé le : 07-09-2023 10:02 en interne

Edité le : 07-09-2023

cofrac



ACCREDITATION
N° 8 3245
Portée disponible sur
www.cofrac.fr

Seules certaines prestations rapportées dans ce document sont couvertes par l'accréditation. Elles sont identifiées par le symbole [AC].

HEMATOCYTOLOGIE

Hémogramme

Cytométrie de flux sur ABX Pentra (échantillon primaire : sang total EDTA)

23-01-2023

Leucocytes [AC]	7.40	milliers/ μ l	(4.00-10.00)	8.00
Hématies : [AC]	4.90	millions/ μ l	(3.80-5.80)	4.88
Hémoglobine : [AC]	13.4	grs/dL	(11.5-16.0)	13.5
Hématocrite : [AC]	40.3	%	(37.0-47.0)	40.5
VGM : [AC]	82.0	μ 3	(80.0-100.0)	83.0
TCMH : [AC]	27.3	pg	(27.0-32.0)	27.8
CCMH : [AC]	33.2	g/dl	(32.0-36.0)	33.4
RDW : [AC]	14.2	%	(11.0-16.0)	13.0
Polynucléaires Neutrophiles :	40.3	%		33.8
Soit:	2.98	milliers/mm ³	(2.00-7.50)	2.70
Polynucléaires Eosinophiles :	1.9	%		2.2
Soit:	0.14	milliers/mm ³	(0.00-0.50)	0.18
Polynucléaires Basophiles :	0.6	%		0.8
Soit:	0.04	milliers/mm ³	(0.00-0.20)	0.06
Lymphocytes :	51.0	%		56.3
Soit:	3.77	milliers/mm ³	(1.00-4.00)	4.50
Monocytes :	6.2	%		6.9
Soit:	0.46	milliers/mm ³	(0.20-1.00)	0.55
Plaquettes : [AC]	134		(150-500)	136

BIOCHIMIE SANGUINE

07-07-2021

CRP.us [AC]	<0.5	mg/L	(<5.0)	0.8
(Immunoturbidimétrie - Cobas 6000® Roche)				

ENZYMLOGIE

16-11-2019

Transaminases GOT (ASAT) [AC]	13	UI/L	(<32)	14
(IFCC, sans PYP - Cobas 6000® Roche)				
Transaminases GPT (ALAT) [AC]	10	UI/L	(<33)	10
(IFCC, sans PYP Cobas 6000® Roche)				

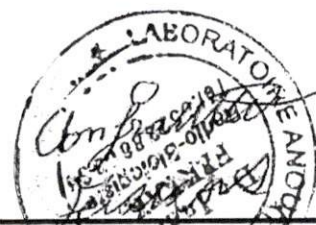

Anoual

Laboratoire de Biologie médicale
Génétique moléculaire
Radio immuno-analyse
Diagnostic Prénatal
Biologie de la Reproduction



مختبر أنوال

Docteur Jamal FEKKAK

Radio-biologiste

Ancien Attaché des Hôpitaux de Paris
Diplômé de l'Université Paris VII
et de l'Institut Pasteur de Paris
Biologiste Qualiticien

FACTURE N° 2301070032

Mme Mahjouba KHARRAZ

Demande N° 2309070032

Date de l'examen : 07-09-2023

Analyses :

Récapitulatif des analyses

CN	Analyse	Vol	Clefs
PSAD	Prelevement sang adulte	E: 1	E
	ALAT (transaminase TGP)	B: 0	B
	ASAT (transaminase TGO)	B: 0	B
	CRP us	B100	B
	NI	B: 0	B

Total des B : 280

TOTAL DOSSIER : 390 DH

Arrêtée la présente facture à la somme de : trois cent quatre-vingt-neuf dirhams DH.

**Il est Strictement Interdit de Changer les Noms,
Prénoms et les Dates des Analyses.**



Angle Bd. Anoual-Bd d'Alexandrie, Quartier des Hôpitaux-Casablanca - Tél.: 05.22.86.03.36 / 06 59 27 83 92 - Fax : 05.22.86.04.97
05 22 86 04 97 : زاوية شارع أنوال وشارع الإسكندرية، حي المستشفيات، الدار البيضاء - الهاتف : 05 22 86 03 36 / 06 59 27 83 92 : الفاكس : 05 22 86 04 97
E-mail : laboratoire-anoual@outlook.fr Site web : www.labanoual.ma - IF : 42032540 - ICE N° 001703721000037 - INP: 093000883



MUPRAS

MUTUELLE DE PREVOYANCE &
D'ACTIONS SOCIALES DE ROYAL AIR MAROC

le/...../.....
19 SEP. 2023

DECLARATION DE MALADIE CHRONIQUE (✓)

(A adresser au médecin conseil de la MUPRAS sous pli confidentiel)

Dr. Mohamed LAHROUSSI CARDIOLOGUE	
Je soussigné: Bd. Chouhadaa (ex. Avenue «A»), Bloc 9 Rue 8, N° 2, Hay Mohammadi - Casablanca Tél: 05 22 62 47 47/05 22 62 57 57	
Certifie que M ^{lle} , M ^{me} , M: KHARRAZ Mahjamba	
CNIE: B25/50.	
Présente HTA modérée Symplo diastolique Dyslipidémie; HAS et HTA modérée	
Nécessitant un traitement d'une durée de: à vie	
Dont ci-joint l'ordonnance voir ordonnance médicale	
(A défaut noter le traitement prescrit).....	

(✓) : valable 3 mois

Contact: 05-22-91-23-36/ 05-22-91-23-76

Dr. Mohamed LAHROUSSI
CARDIOLOGUE

Bd. Chouhadaa (ex. Avenue «A»), Bloc 9
Rue 8, N° 2, Hay Mohammadi - Casablanca
Tél: 05 22 62 47 47/05 22 62 57 57

INPE: 091090670

SIEGE SOCIAL : AEROPORT CASA-ANFA-CASABLANCA

Tél : 022 91-23-36/91-26-39/91-28-81/91-26-49/91-26-86/91-28-83 Fax : 022 91-26-52

E-mail : Mupras @ royalairmaroc.com

**CABINET DE CARDIOLOGIE
ET D'EXPLORATIONS CARDIO-VASCULAIRE
DR MOHAMED LAHROUSSI
CARDIOLOGUE**

Nom : KHARRAZ
Prénom : Mahjouba
Date : 19/09/2023
Née : 03/03/1946

**Dr. Mohamed LAHROUSSI
CARDIOLOGUE**
Bd. Chouhadaa (ex. Avenue «A»), Bloc 9
Rue 8, N° 2, Hay Mohammadi - Casablanca
Tél: 05 22 62 47 47/05 22 62 57 57

Patiente en RRS à 58 bpm, TA=15/7 sous traitement

COMPTE RENDU D'ECHOGRAPHIE DOPPLER CARDIAQUE

-AO = 29mm

-OG = 41mm

-SIV=13/18mm

-FE = 65%

-OS = 15mm

-VG = 53/34mm

-PP = 13/20mm

-FRacc = 36%

1° VG peu dilaté, avec une bonne contractilité globale et segmentaire.

FE conservée, estimée à 65%.

IIVG concentrique modérée.

Bourrelet septal sous Aortique non obstructif.

Pression de remplissage du VG non élevée.

Trouble de la relaxation du VG ($E/A < 1$) en rapport de l'âge

2° OG dilatée, semble libre d'écho.

3° La valve Mitrale peu épaissie, peu remaniée, non calcifiée.

Pas de Rétrécissement Mitral

Insuffisance Mitrale modérée grade II au DP et au DC.

4° Les sigmoïdes Aortiques épaissies, remaniées, calcifiées.

Aorte ascendante non dilatée sans image d'anévrisme ni de dissection=35mm

Rétrécissement Aortique moyennement serrée :

-Gmax=34,33mmHg

-Gmoy=19,49mmHg

Insuffisance Aortique modérée :

-grade II au DP et au DC

-vena contracta=4mm

5° Pas de dilatation des cavités droites.

Bonne fonction VD

IT obtenue, grade II/IV, PAP systolique estimée à 30 mmHg

6° Absence d'épanchement péricardique.

**Dr. Mohamed LAHROUSSI
CARDIOLOGUE**

Bd. Chouhadaa (ex. Avenue «A»), Bloc 9
Rue 8, N° 2, Hay Mohammadi - Casablanca
Tél: 05 22 62 47 47/05 22 62 57 57

Boulevard Chouhadaa (ex Avenue A), Bloc 9, Rue 8, N° 2, Hay Mohammadi - Casablanca
Tel : 022.62.47.47 / 022.62.57.57 - D : 022.61.90.30 - Fax : 022.62.57.57.

INPE: 091090670

**CABINET DE CARDIOLOGIE
ET D'EXPLORATIONS CARDIO-VASCULAIRE
DR MOHAMED LAHROUSSI
CARDIOLOGUE**

Suite...

Conclusion:

- ✓ Aspect en faveur d'une cardiopathie hypertensive avec fonction systolique conservée (FE estimée à 65%).
- ✓ Maladie Aortique dégénérative à Rétrécissement Aortique moyennement serré à Insuffisance Aortique modérée.
- ✓ Insuffisance Mitrale modérée.
- ✓ HTAP modérée.
- ✓ Absence d'épanchement péricardique

DR LAHROUSSI Mohamed

**Dr. Mohamed LAHROUSSI
CARDIOLOGUE**

Bd. Chouhadaa (ex. Avenue «A»), Bloc 9
Rue 8, N° 2, Hay Mohammadi - Casablanca
Tél: 05 22 62 47 47/05 22 62 57 57

INPE: 091090670

Image 5



Image 6



Image 7

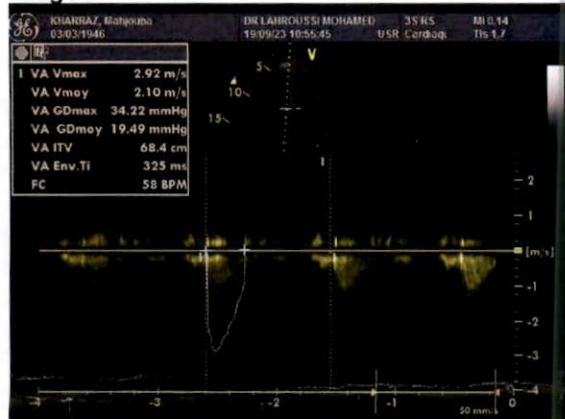

Image 8

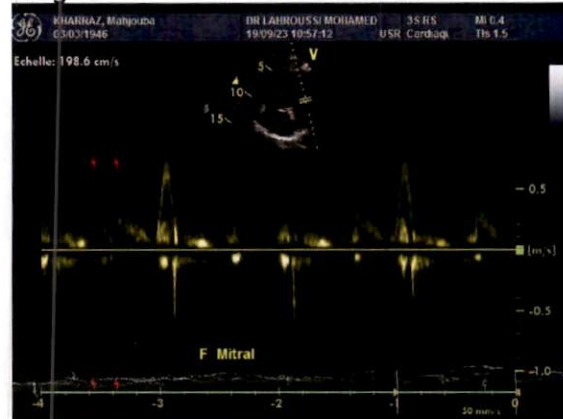

Image 9

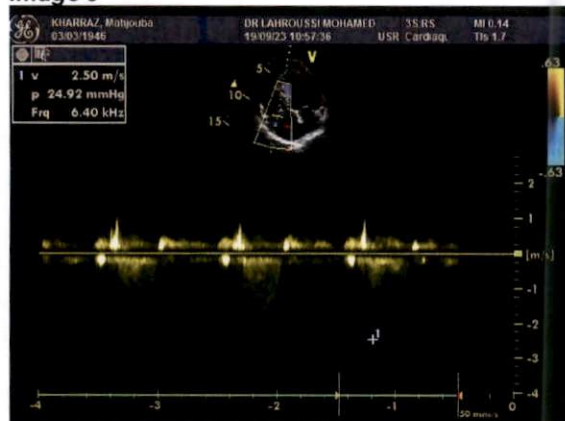

Image 10



Jr. Mohamed LAHROUSSI
CARDIOLOGUE

Bd. Chouhadaa (ex. Avenue «A»), Bloc 9
 Rue 8, N° 2, Hay Mohammadi - Casablanca
 Tél: 05 22 62 47 47/05 22 62 57 57

INPE: 091090670

CABINET Dr LAHROUSSI MOHAMED

Name **KHARRAZ, Mahjouba**

BSA

BP

Image 1



Image 2

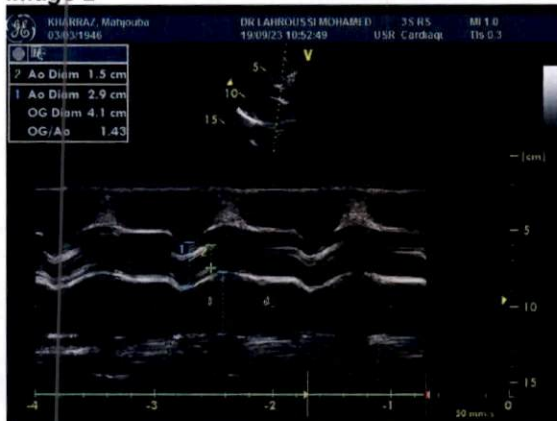

Image 3

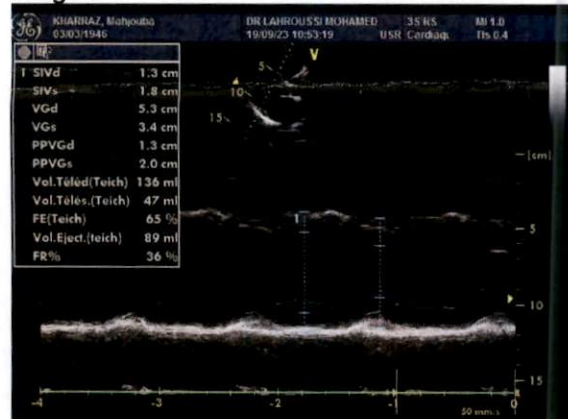

Image 4



Dr. Mohamed LAHROUSSI
CARDIOLOGUE

Bd. Chouhadaa (ex. Avenue «A»), Bloc 9
Rue 8, N° 2, Hay Mohammadi - Casablanca
Tél: 05 22 62 47 47/05 22 62 57 57

INPE: 091090670

Print Date: 9/19/2023

ECG

Dr LAHROUSSI Mohamed

NOM: KHARRAZ Mahjouba ID : Genre : Femme Age : 77 DDN : 03-03-1946 Date Test : 19-09-2023 10:33
Case #: Investigation #: Médecin Référent: Dr LAHROUSSI Mohamed

10mm/mV 25mm/s

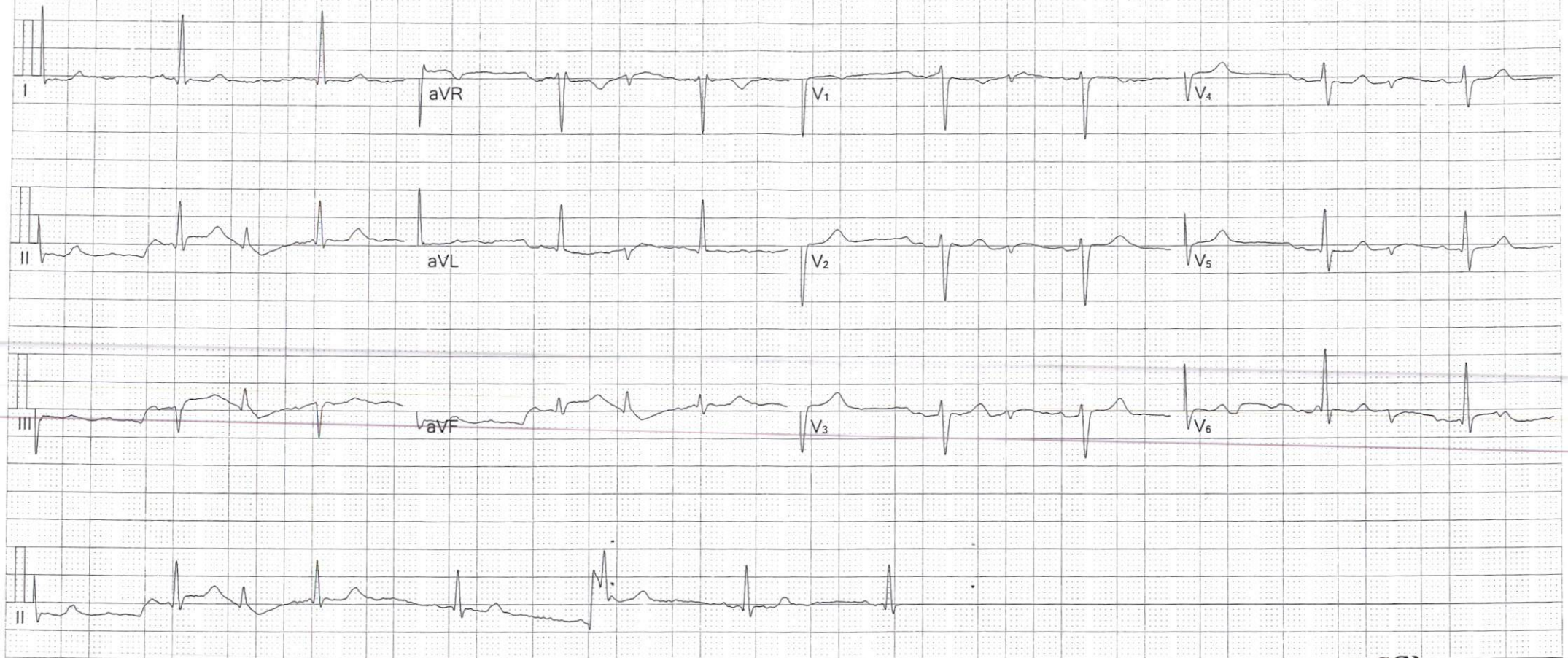

Fréquence : 1000 Hz Interval.PQ : 191 ms
Durée ECG : 7 s Interval. QT : 470 ms
FC : 58 bpm Interval. QTc : 462 ms
Durée P : 114 ms Axe P : 75.6°
Durée QRS : 146 ms Axe QRS : 38.3°
Durée T : 294 ms Axe T : 84.5°

Filtre Principal: On Filtre ADS: On

Dr. Mohamed LAHROUSSI
CARDIOLOGUE
Bd. Chouhadaa (ex. Avenue «A»), Bloc 9
Rue 8, N° 2, Hay Mohammadi - Casablanca
Tél: 05 22 62 47 47/05 22 62 57 57

INPE: 091090670
Signature Médecin: