

RECOMMANDATIONS IMPORTANTES A LIRE POUR ACTIVER LES REMBOURSEMENTS ET EVITER LES REJETS

Conditions générales :

- Le cadre réservé à l'adhérent doit être dûment renseigné.
- Le cadre réservé au médecin doit être renseigné par le praticien lui-même notamment la nature de la maladie.
- La validité de la feuille de soins est limitée à 3 mois à compter de la première consultation.
- L'entente préalable est exigée pour toute hospitalisation médicale, chirurgicale, soins dentaires spéciaux, extractions multiples, parodontie orthodontie, prothèses dentaires, prothèses auditives ou orthopédiques ainsi que pour tous les actes effectués en série.
- En cas d'accident, une déclaration précisant les causes et circonstances de l'accident est à joindre à la feuille de soins.

Pharmacie :

- Les vignettes des médicaments doivent être obligatoirement jointes aux ordonnances.
- Pour les médicaments sans vignettes une facture de la pharmacie doit être jointe.

Radiologie et Biologie :

- La facture ainsi qu'une copie des résultats des analyses ou du compte rendu (sous pli confidentiel) doivent être jointes à l'ordonnance médicale pour toute demande de remboursement.
- Un pli confidentiel du médecin prescripteur des analyses ou radios peut être demandé par le médecin conseil de la mutuelle.

Optique :

- L'ordonnance du médecin prescripteur et la facture de l'opticien sont à joindre à la feuille de soins.

Rééducation :

- L'entente préalable renseignée par le médecin prescripteur est exigée avant le début des séances de rééducations.
- Pour le remboursement, la facture et le calendrier des séances effectuées sont à joindre à la feuille de soins.

Dentaire :

- En cas de prothèses ou de traitement canaux, l'accord préalable renseigné sur la feuille de soins est obligatoire avant le début de traitement.
- La facture doit être jointe à la feuille de soins pour toute demande de remboursement.
- La radio-après soins est obligatoire en cas de prothèses ou de traitement canaux.

Maladie et Affection Longue Durée ALD et ALC :

- La déclaration de maladie chronique doit être renseignée par le médecin prescripteur et renouvelée tous les 6 mois.

Adresses Mails utiles

- O Réclamation : contact@mupras.com
- O Prise en charge : pec@mupras.com
- O Adhésion et changement de statut : adhesion@mupras.com

La MUPRAS garantit le respect de la loi n° 09-08 relative à la protection des personnes physiques à l'égard du traitement des données à caractère personnel.

MUPRAS : Centre Allal Ben Abdellah - 6ème Etage Angle Rue Mohamed Fakir et Rue Allal Ben Abdellah - Quartier de l'Horloge Casablanca 20000 - Tél. : 05 22 20 45 45 (LG) - Fax : 05 22 22 78 18 - www.mupras.com



MUPRAS
Mutuelle de Prévoyance
& d'Actions Sociales
de Royal Air Maroc

Déclaration de Maladie

M22- 0049459

☐ Maladie

☐ Dentaire

☐ Optique

☐ Autres

Cadre réservé à l'adhérent (e)

Matricule : 6886 Société : MAI 177379
☐ Actif ☐ Pensionné(e) ☐ Autre : Reluante
 Nom & Prénom : SOUAI ABDELLAH
 Date de naissance : 23.05.1957
 Adresse : Hassan Hassanian im 10 n°48 001-A.CASA
 Tél. : 0667045714 Total des frais engagés :Dhs

Cadre réservé au Médecin

Cachet du médecin :

Docteur M'hamed CHRAIBI
Spécialiste O.R.L.
47, Angle Bd. Anfa & Bd. My. Youssef
Tél: 0522 20 69 43/0522 20 77 67
Casablanca

Date de consultation : 02/10/2023
 Nom et prénom du malade : BOUDAD Khadija Age:
 Lien de parenté : ☐ Lui-même ☐ Conjoint ☐ Enfant
 Nature de la maladie : AFFECTION O.R.L.
 Affection longue durée ou chronique : ☐ ALD ☐ ALC Pathologie :
 En cas d'accident préciser les causes et circonstances :
 Dans le cas où la maladie aurait un caractère confidentiel, communiquer les renseignements sous pli confidentiel à l'attention du médecin conseil de la Mutuelle.

J'atteste sur l'honneur l'exactitude des renseignements portés sur la présente déclaration. Je déclare avoir pris connaissance de la clause relative à la protection des données personnelles.

Fait à :
 Signature de l'adhérent(e) :
 ACCUEIL

Autorisation CNDP N° : A-A-215 / 2019

RELEVÉ DES FRAIS ET HONORAIRES

Dates des Actes	Natures des Actes	Nombre et Coefficient	Montant détaillé des Honoraires	Cachet et signature du Médecin attestant le Paiement des Actes
21/10/23	C2		Gratuit	091042911 Docteur M'hamed CHRAÏBI Spécialiste O.R.L. 47, Angle Bd. Anfa & Bd. My. Youssef Tél: 0522 20 69 43/0522 20 77 67 Casablanca

EXECUTION DES ORDONNANCES

Cachet du Pharmacien ou du Fournisseur	Date	Montant de la Facture
Pharmacie Massira Hassania Dr Laila HAOUZIR 107, Massira Hassania Rue 6 - Oulfa Casablanca - Tél: 95 22 89 57 71	02/10/2023	187,60

ANALYSES - RADIOGRAPHIES

Cachet et signature du Laboratoire et du Radiologue	Date	Désignation des Coefficients	Montant des Honoraires

AUXILIAIRES MEDICAUX

Cachet et signature du Praticien	Date des Soins	Nombre				Montant détaillé des Honoraires
		A M	P C	I M	I V	

RELEVÉ DES FRAIS ET HONORAIRES

Le praticien est prié de préciser la dent traitée, l'acte pratiqué en indiquant la nature des soins.

Important :

Veuillez joindre les radiographies en cas de prothèses ou de traitement canaux, ainsi que le bilan de l'ODF.

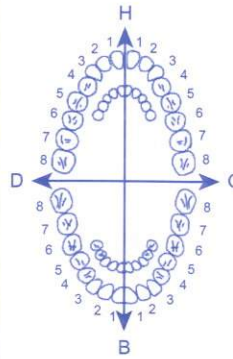
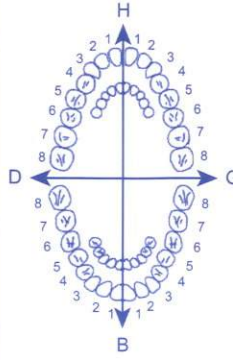
SOINS DENTAIRES	Dents Traitées	Nature des Soins	Coefficient																						
				COEFFICIENT DES TRAVAUX <input type="text"/>																					
				MONTANTS DES SOINS <input type="text"/>																					
				DEBUT D'EXECUTION <input type="text"/>																					
				FIN D'EXECUTION <input type="text"/>																					
O.D.F PROTHESES DENTAIRES	DETERMINATION DU COEFFICIENT MASTICATOIRE <table border="1"> <tr> <td>H</td> <td></td> <td>H</td> </tr> <tr> <td>25533412</td> <td></td> <td>21433552</td> </tr> <tr> <td>00000000</td> <td></td> <td>00000000</td> </tr> <tr> <td>D</td> <td></td> <td>G</td> </tr> <tr> <td>00000000</td> <td></td> <td>00000000</td> </tr> <tr> <td>35533411</td> <td></td> <td>11433553</td> </tr> <tr> <td>B</td> <td></td> <td>B</td> </tr> </table>			H		H	25533412		21433552	00000000		00000000	D		G	00000000		00000000	35533411		11433553	B		B	COEFFICIENT DES TRAVAUX <input type="text"/>
H		H																							
25533412		21433552																							
00000000		00000000																							
D		G																							
00000000		00000000																							
35533411		11433553																							
B		B																							
	[Création, remont, adjonction] Fonctionnel, Thérapeutique, nécessaire à la profession			MONTANTS DES SOINS <input type="text"/>																					
				DATE DU DEVIS <input type="text"/>																					
				DATE DE L'EXECUTION <input type="text"/>																					

VISA ET CACHET DU PRATICIEN ATTESTANT LE DEVIS

VISA ET CACHET DU PRATICIEN ATTESTANT L'EXECUTION

الدكتور محمد الشرايبي

Docteur M'hamed CHRAÏBI

Spécialiste O.R.L.

C.E.S. Oto-Rhino-Laryngologie et Chirurgie Cervico-Faciale-laser

Diplômé de la Faculté de Médecine de Bordeaux - Membre de la Société Française d'O.R.L.

Micro-Chirurgie de l'Oreille, Chirurgie Endoscopique du Nez et des Sinus

Exploration fonctionnelle du vertige de la surdité et du larynx - Implant Cochléaire

Rééducation des vertiges et troubles de l'équilibre

CASABLANCA Le 02/10/2023,

Madame BOUDAD Khadija

- 1) CORTANCYL 20 mg RSS
3 comprimé(s) le matin pendant 8 JOURS
- 2) VITANEVRIL FORT CP
1 comprimé 3 fois par jour
- 3) POTASSIUM SIROP
1 cuillère à soupe 3 fois par jour
- 4) ANXIOL CP
1/2 comprimé le soir
- 5) MADECASSOL CREME
2 applications par jour

45.80

28.80

24.60

36.70

51.70

187.60

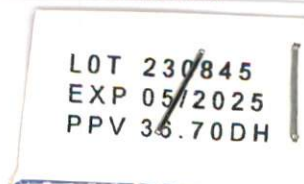
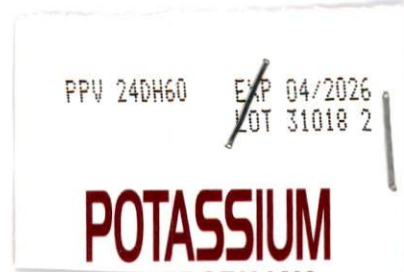
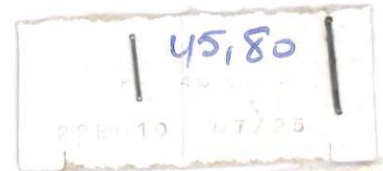

Docteur M'hamed CHRAÏBI
Spécialiste O.R.L.
Diplômé de la Faculté de Médecine de Bordeaux
17, Angle Bd. d'Anfa et Bd. My Youssef, 2ème Etage
Tel : 05 22 20 69 43 / 05 22 20 77 67/68
Fax : 05 22 20 71 91 - Casablanca
INPE: 091042911 - ICE: 001638091000051

Résidence Roïa : 47, Angle Bd. d'Anfa & Bd. My Youssef - 2ème étage - Casablanca
Téléphone : 0522 20 69 43 / 0522 20 77 67/68 - Fax : 0522 20 71 91
En cas d'urgence, contacter la Clinique Ghandi : 05 22 36 74 05