

RECOMMANDATIONS IMPORTANTES A LIRE POUR ACTIVER LES REMBOURSEMENTS ET EVITER LES REJETS

Conditions générales :

- Le cadre réservé à l'adhérent doit être dûment renseigné.
- Le cadre réservé au médecin doit être renseigné par le praticien lui-même notamment la nature de la maladie.
- La validité de la feuille de soins est limitée à 3 mois à compter de la première consultation.
- L'entente préalable est exigée pour toute hospitalisation médicale, chirurgicale, soins dentaires spéciaux, extractions multiples, parodontie orthodontie, prothèses dentaires, prothèses auditives ou orthopédiques ainsi que pour tous les actes effectués en série.
- En cas d'accident, une déclaration précisant les causes et circonstances de l'accident est à joindre à la feuille de soins.

Pharmacie :

- Les vignettes des médicaments doivent être obligatoirement jointes aux ordonnances.
- Pour les médicaments sans vignettes une facture de la pharmacie doit être jointe.

Radiologie et Biologie :

- La facture ainsi qu'une copie des résultats des analyses ou du compte rendu (sous pli confidentiel) doivent être jointes à l'ordonnance médicale pour toute demande de remboursement.
- Un pli confidentiel du médecin prescripteur des analyses ou radios peut être demandé par le médecin conseil de la mutuelle.

Optique :

- L'ordonnance du médecin prescripteur et la facture de l'opticien sont à joindre à la feuille de soins.

Rééducation :

- L'entente préalable renseignée par le médecin prescripteur est exigée avant le début des séances de rééducations.
- Pour le remboursement, la facture et le calendrier des séances effectuées sont à joindre à la feuille de soins.

Dentaire :

- En cas de prothèses ou de traitement canaux, l'accord préalable renseigné sur la feuille de soins est obligatoire avant le début de traitement.
- La facture doit être jointe à la feuille de soins pour toute demande de remboursement.
- La radio-après soins est obligatoire en cas de prothèses ou de traitement canaux.

Maladie et Affection Longue Durée ALD et ALC :

- La déclaration de maladie chronique doit être renseignée par le médecin prescripteur et renouvelée tous les 6 mois.



Déclaration de Maladie

M22- 0014036

☒ Maladie

☐ Dentaire

☐ Optique

☐ Autres

Cadre réservé à l'adhérent (e)

Matricule : 2048 Société : R.A.M.
☐ Actif ☒ Pensionné(e) ☐ Autre :
Nom & Prénom : Mr BENCHERIF Sidi Said
Date de naissance : 01-02-1952
Adresse :
Tél. 0661453762 Total des frais engagés : #4286.00# Dhs

Cadre réservé au Médecin

Dr. EL KIFANI Ahmed
CARDIOLOGUE
82, Rue Soumaya - Casablanca
Tél. : 05 22 98 72 37
ICE : 001748483000083
INPE : 091056705
Cachet du médecin :
Date de consultation : 15/09/2023
Nom et prénom du malade : BENCHERIF SIDI SAID Age : 71 ans
Lien de parenté : ☒ Lui-même ☐ Conjoint ☐ Enfant
Nature de la maladie : HTA
Affection longue durée ou chronique : ☒ ALD ☐ ALC
En cas d'accident préciser les causes et circonstances :
Dans le cas où la maladie aurait un caractère confidentiel, communiquer les renseignements sous pli confidentiel à l'attention du médecin conseil de la Mutuelle.

J'atteste sur l'honneur l'exactitude des renseignements portés sur la présente déclaration. Je déclare avoir pris connaissance de la clause relative à la protection des données personnelles.

Fait à Casablanca
Signature de l'adhérent(e) :
Le : 15/09/2023

Autorisation CNDP N° : A-A-215 / 2019

Adresses Mails utiles

- Réclamation : contact@mupras.com
- Prise en charge : pec@mupras.com
- Adhésion et changement de statut : adhesion@mupras.com

La MUPRAS garantit le respect de la loi n° 09-08 relative à la protection des personnes physiques à l'égard du traitement des données à caractère personnel.

MUPRAS : Centre Allal Ben Abdellah - 6ème Etage Angle Rue Mohamed Fakir et Rue Allal Ben Abdellah - Quartier de l'Horloge
Casablanca 20000 - Tél. : 05 22 20 45 45 (LG) - Fax : 05 22 22 78 18 - www.mupras.com

RELEVÉ DES FRAIS ET HONORAIRES

Dates des Actes	Natures des Actes	Nombre et Coefficient	Montant détaillé des Honoraires	Cachet et signature du Médecin attestant le Paiement des Actes
15/09/2023	ECG		300,00	Dr. EL KIFANDAHMED CARDIOLOGUE 82, Rue Soumaya - Casablanca Tél.: 05 22 98 12 37 Fax: 001748483000083 PE: 091056705

EXECUTION DES ORDONNANCES

Cachet du Pharmacien ou du Fournisseur	Date	Montant de la Facture
Pharmacie ELILAS Rue Raoum / Bd. Abdelmoummer des Hôpitaux - Casablanca Tél: 0522 27 65 80	15/09/2023	1039,80 Dhs

ANALYSES - RADIOGRAPHIES

Cachet et signature du Laboratoire et du Radiologue	Date	Désignation des Coefficients	Montant des Honoraires
DES HOPITALS Rue du Colonel Lyautey Tél: 05 22 20 55 55 Fax: 05 22 20 55 55	16/09/23	B 2180	2946,20

AUXILIAIRES MEDICAUX

Cachet et signature du Praticien	Date des Soins	Nombre				Montant détaillé des Honoraires
		A M	P C	I M	I V	

RELEVÉ DES FRAIS ET HONORAIRES

Le praticien est prié de préciser la dent traitée, l'acte pratiqué en indiquant la nature des soins.

Important :

Veillez joindre les radiographies en cas de prothèses ou de traitement canalaires, ainsi que le bilan de l'ODF.

SOINS DENTAIRES	Dents Traitées	Nature des Soins	Coefficient														
				Coefficient DES TRAVAUX <input type="text"/>													
				MONTANTS DES SOINS <input type="text"/>													
				DEBUT D'EXECUTION <input type="text"/>													
				FIN D'EXECUTION <input type="text"/>													
O.D.F PROTHESES DENTAIRES	DETERMINATION DU CCEFFICIENT MASTICATOIRE																
	<table border="1"> <tr> <td colspan="2">H</td> </tr> <tr> <td>25533412</td> <td>21433552</td> </tr> <tr> <td>00000000</td> <td>00000000</td> </tr> <tr> <td>D</td> <td>G</td> </tr> <tr> <td>00000000</td> <td>00000000</td> </tr> <tr> <td>35533411</td> <td>11433553</td> </tr> <tr> <td colspan="2">B</td> </tr> </table>		H		25533412	21433552	00000000	00000000	D	G	00000000	00000000	35533411	11433553	B		Coefficient DES TRAVAUX <input type="text"/>
	H																
	25533412	21433552															
	00000000	00000000															
	D	G															
	00000000	00000000															
	35533411	11433553															
	B																
	(Création, remont, adjonction) Fonctionnel, Thérapeutique, nécessaire à la profession		MONTANTS DES SOINS <input type="text"/>														
			DATE DU DEVIS <input type="text"/>														
		DATE DE L'EXECUTION <input type="text"/>															

VISA ET CACHET DU PRATICIEN ATTESTANT LE DEVIS

VISA ET CACHET DU PRATICIEN ATTESTANT L'EXECUTION

Docteur Ahmed ELKIFANI

Cardiologue

82rue Soumaya/bd. Abdelmoumen

Casablanca. Tel : 0522987237

PATIENT : MR BENOMERIP SAH SAHO

DATE : 15/03/2023

BILAN BIOLOGIQUE

- ☒ NFS
- ☒ VS
- ☒ CRP
- ☒ IONOGRAMME SANGUIN
- ☒ Glycémie à jeun
- ☒ Hba1c
- ☒ Urée
- ☒ Créatininémie
- ☒ Acide urique
- ☒ Cholestérol total, hdl et ldl
- ☒ Triglycérides
- ☒ Transaminases : sgot+sgpt
- ☒ Tshus
- ☒ Psa
- ☒ Ferritinémie
- ☒ TP + INR (sous Sintrom)

Vitamine D

Dr. EL KIFANI Ahmed
CARDIOLOGUE
82, Rue Soumaya - Casablanca
Tél : 05 22 98 72 37
ICE : 001748483000083
INPE : 091056705

BIOCHIMIE URINAIRE

- ☒ Microalbuminurie
- ☒ Protéinurie des 24heures
- ☒ Clearance de la créatinine
- ☒ ECBU

Dr. EL KIFANI Ahmed
CARDIOLOGUE
82, Rue Soumaya - Casablanca
Tél : 05 22 98 72 37
ICE : 001748483000083
INPE : 091056705

DES HOPITAUX « CBH »
3, Rue du Colonel Gros - Casablanca
Tél : 05 22 20 85 35 / 05 22 27 66 74
Fax : 05 22 20 85 35

CODE 52198

LABORATOIRE CENTRE DE BIOLOGIE DES HÔPITAUX CBH
3, rue du Colonel Gros (Caïd Najem) Quartier des Hôpitaux 20100 Casablanca

Tél : 05.22.20.35.35/05.22.27.66.74

Fax : 05.22.20.35.15

Patente : 36332437

I.F. : 40288423

CNSS : 8036726

N° ICE : 0017 10887 0000 70

Code INPE: 093062362



093062362

FACTURE No : 198907

Casablanca, le : 16/09/2023

Analyses effectuées le .. : 16/09/23 à 09h50
Sur prescription du : Dr EL KIFANI Ahmed

Identité Patient : **Mr. BENCHERIF Sidi Saïd**
Code Patient : **52198**

BILAN :

1 NFP	NUMERATION FORMULE PLAQUETTES	B	80
2 CRP	CRP	B	100
3 FERR	FERRITINE	B	250
4 ASAT	ASAT (TGO)	B	50
5 ALAT	ALAT (GPT)	B	50
6 EAL	EXPLORATION DES ANOMALIES LIPIDIQUES	B	180
7 IONO	IONO SANG (NA-K-CL-RA-PT-CA-U-CR-GLY)	B	220
8 ACUR	ACIDE URIQUE	B	30
9 HBA1	HEMOGLOBINE GLYQUEE HBA1-C	B	100
10 TSH	TSH US ULTRA-SENSIBLE	B	250
11 PSA	PSA (ANTIGENE SPECIFIQUE DE LA PROSTATE)	B	300
12 VITD	VITAMINE D (25 OH VIT D3)	B	450
13 MICR	MICROALBUMINURIE 24H	B	120

TOTAL B : 2180

TOTAL HN : 0

0

MONTANT : 2946,20 DH

Arrêtée la présente facture à la somme de : 2946,20 DH

Dr **MARJA BENKIRAN**
Pharmacien Biologiste
Centre de Biologie des Hôpitaux Casablanca
Tél: 0522 20 35 35 - 0662 38 03 39

DES HÔPITAUX
3, rue du Colonel Gros
20100 Casablanca
Tél: 0522 20 35 35

EXAMEN du

Edité le

Mr. BENCH.

Patient 52

Dr. EL KIFANI

Prélevé par le Laboratoire

1 / 16

HEMATOLOGIE

NUMERATION FORMULE SANGUINE

(Technique Cytométrie de Flux sur SYSMEX XN 1000)

NORMES

ANTECEDENTS

HEMATIES.....	4,64	M/mm3	(4.2 à 5.7)	21/12/22 : 4.72
Hémoglobine.....	13,5	g/dL	(14.0 à 17.0)	21/12/22 : 13.9
Hématocrite.....	39,9	%	(40 à 52)	21/12/22 : 41.2
V.G.M.....	86,0	fL	(80 à 95)	21/12/22 : 87.3
T.G.M.H.....	29,1	pg	(28 à 32)	21/12/22 : 29.4
C.G.M.H.....	33,8	%	(30 à 35)	21/12/22 : 33.7
LEUCOCYTES.....	5 080	/mm3	(4000 à 10000)	21/12/22 : 4230
Polynucléaires neutrophiles..	60,2	%	(40 à 75)	21/12/22 : 45.5
soit...	3 058	/mm3	(2000 à 7500)	
Lymphocytes..	25,6	%	(20 à 45)	21/12/22 : 39.7
soit...	1 300	/mm3	(1500 à 4000)	
Monocytes.....	7,5	%	(2 à 8)	21/12/22 : 8.0
soit...	381	/mm3	(200 à 800)	
Polynucléaires éosinophiles..	5,7	%	(1 à 4)	21/12/22 : 6.1
soit...	290	/mm3	(100 à 600)	
Polynucléaires basophiles....	1,0	%	(0 à 1)	21/12/22 : 0.7
soit...	51	/mm3	(0 à 150)	
PLAQUETTES.....	185	Mille/mm3	(150 à 450)	21/12/22 : 193
Volume Plaquettaire Moyen ...	10,6	fL	(N : 7.2 à 11.1)	21/12/22 : 10.8

Dr MALIKA BENKIRAN

Dr MALIKA BENKIRAN

Biologiste

Centre de Biologie des Hôpitaux Casablanca

Tel: 0522 20 35 35 - 0662 38 03 39

Urgences - 24 / 24 - 7 / 7 06 61 75 52 65

P

stationnement assuré

3, rue Caïd Najem ex Colonel GROS, Quartier des Hôpitaux - 20 360 CASABLANCA

Tél.: 05 22 20 35 35 - 05 22 49 06 65 - 05 20 99 99 44 - 06 61 75 52 65

E-mail : cbhmaroc@yahoo.fr - Site web : www.cbh.ma

EXAMEN du : 16/09/23 à 09h50

Edité le : 18/09/23 à 13h42

Mr. BENCHERIF Sidi Saïd

Patient 52198 Né(e) le 01/02/1952

Dr. EL KIFANI Ahmed

Prélevé par le Laboratoire

Page : 2 / 16

BIOCHIMIE

NORMES

ANTECEDENTS

C.R.P. us : PROTEINE C-REACTIVE ULTRA-SENSIBLE

(Technique Immunoturbidimétrique sur COBAS 6000 - ROCHE)

C.R.P us 1,07 mg/L (< 6.0)

21/12/22 : 6.20

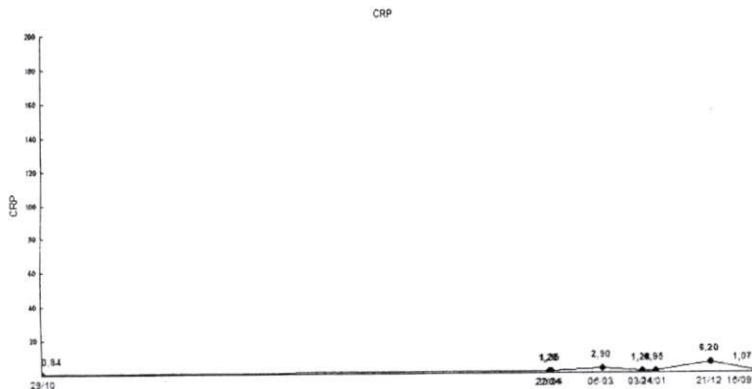

Remarques

La Procalcitonine (P.C.T) est disponible, elle permet :

- 1-Diagnostic précoce de l'infection bactérienne systémique, du sepsis et de la défaillance multi-viscérale.
- 2-Indication de la sévérité et du pronostic de l'infection.
- 3-Diagnostic différentiel entre infection bactérienne et infection virale.
- 4-Diagnostic différentiel entre infection systémique et maladie inflammatoire aigüe.
- 5-Surveillance de la survenue d'infection chez les patients à haut risque (transplantés, immunosuppression,).

L'Interleukine-6 (IL-6) est également disponible en routine.

FERRITINE 52,51 ng/ml (N : 30 à 400)
(Technique Electrochimiluminescence COBAS 6000 - ROCHE)

21/12/22 : 105.00

Dr MALIKA BENKIRAN

Dr MALIKA BENKIRAN
Rhéumatologue
Centre de Biologie des Hôpitaux Casablanca
Tél: 0527 30 35 35 - 0662 38 93 33



- Analyses Médicales
- Biologie Spécialisée
- Procréation Médicalement Assistée

EXAMEN du : 16/09/23 à 09h50

Edité le : 18/09/23 à 13h42

Mr. BENCHERIF Sidi Saïd

Patient 52198 Né(e) le 01/02/1952

Dr. EL KIFANI Ahmed

Prélevé par le Laboratoire
16/09/23

Page : 3 / 16

ENZYMOLOGIE

	NORMES	ANTECEDENTS
ASAT (GOT) : ASPARTATE AMINO TRANSFERASES (Enzymologie selon IFCC 37°C sur COBAS 6000 - ROCHE)		
ASAT 16	UI/L (N : < 38)	21/12/22 : 19
ALAT (GPT) : ALANINE AMINO TRANSFERASES (Enzymologie selon IFCC 37°C sur COBAS 6000 - ROCHE)		
ALAT 14	UI/L (N : < 41)	21/12/22 : 13

Dr MALIKA BENKIRAN

Dr Malika BENKIRAN
Pharmacien Biologiste
Centre de Biologie des Hôpitaux Casablanca
Tél: 0522 20 35 35 - 0662 38 03 39

CENTRE DE BIOLOGIE
DES HÔPITAUX - CBH
3, Rue du Colonel Gros - Casablanca
Tél: 05 22 20 35 35 - 05 22 27 77 74

Urgences - 24 / 24 - 7 / 7 06 61 75 52 65

P

tationnement
assuré

3, rue Caïd Najem ex Colonel GROS, Quartier des Hôpitaux - 20 360 CASABLANCA

Tél.: 05 22 20 35 35 - 05 22 49 06 65 - 05 20 99 99 44 - 06 61 75 52 65

E-mail : cbhmaroc@yahoo.fr - Site web : www.cbh.ma

EXAMEN du : 16/09/23 à 09h50

Edité le : 18/09/23 à 13h42

Mr. BENCHERIF Sidi Saïd

Patient 52198 Né(e) le 01/02/1952

Dr. EL KIFANI Ahmed

Prélevé par le Laboratoire

Page : 4 / 16

EXPLORATION DES ANOMALIES LIPIDIQUES

NORMES

ANTECEDENTS

(Méthode colorimétrique enzymatique sur COBAS 6000 - ROCHE)

CHOLESTEROL TOTAL 2,29 g/L (N : < 2.0)
5,91 mmol/L

21/12/22 : 1.98

DOSAGE DU CHOLESTEROL TOTAL

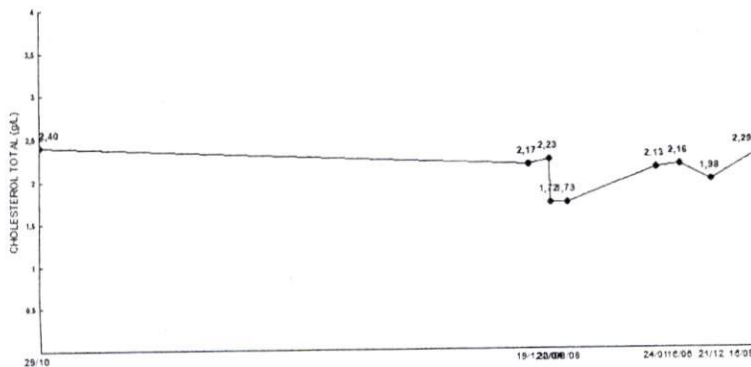

CHOLESTEROL HDL 0,50 g/L
1,29 mmol/L

21/12/22 : 0.60

-HDL < 0.40 facteur de risque cardio-vasculaire

-HDL > 0.60 facteur de protection

RAPPORT CHOLESTEROL / HDL .. 4,58 (N : < 4.90)

21/12/22 : 3.30

Dr MALIKA BENKIRAN

Dr MALIKA BENKIRAN
Pharmacien Biologiste
Centre de biologie des hôpitaux Casablanca
Tél: 0527 30 35 35 - 0662 38 03 39

EXAMEN du : 16/09/23 à 09h50

Edité le : 18/09/23 à 13h42

Mr. BENCHERIF Sidi Saïd

Patient 52198 Né(e) le 01/02/1952

Dr. EL KIFANI Ahmed

Prélevé par le Laboratoire
16/09/23

Page : 5 / 16

* **CHOLESTEROL LDL** 1,56 g/L (N : < 1.60) 21/12/22 : 1.28
4,02 mmol/L

Recommandations de l'AFSSAPS 2005

Résultats à interpréter en fonction du nombre de facteurs de risque (FR) et des objectifs thérapeutiques cités ci-dessous.

Prévention primaire

- Absence de risque cardio-vasculaire LDL < 2.20 g/L
- 1 facteur de risque cardio-vasculaire LDL < 1,60 g/L
- 2 facteurs de risque cardio-vasculaire LDL < 1,60 g/L
- 3 ou plus facteurs de risque cardio-vasculaire LDL < 1,30 g/L

Prévention secondaire

- Haut risque cardio-vasc (maladie coronaire patente) LDL < 1,00 g/L

Facteurs de risque possibles

- HTA, tabagisme, âge, diabète type II, antécédents coronariens

TRIGLYCERIDES 1,00 g/L (N : < 1.60) 21/12/22 : 1.05
1,14 mmol/L

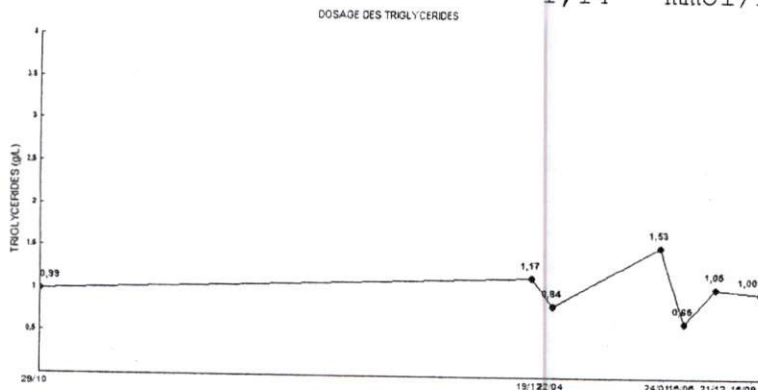

Aspect du sérum Limpide

Dr MALIKA BENKIRAN

Dr Malika BENKIRAN
Pharmacien Biologiste
Centre de Biologie des Hôpitaux Casablanca
Tél: 0522 20 35 35 - 0662 38 93 39

Urgences - 24 / 24 - 7 / 7 06 61 75 52 65

P

stationnement assuré

3, rue Caïd Najem ex Colonel GROS, Quartier des Hôpitaux - 20 360 CASABLANCA

Tél.: 05 22 20 35 35 - 05 22 49 06 65 - 05 20 99 99 44 - 06 61 75 52 65

E-mail : cbhmaroc@yahoo.fr - Site web : www.cbh.ma

EXAMEN du : 16/09/23 à 09h50

Edité le : 18/09/23 à 13h42

Mr. BENCHERIF Sidi Saïd

Patient 52198 Né(e) le 01/02/1952

Dr. EL KIFANI Ahmed

Prélevé par le Laboratoire

Page : 6 / 16

IONOGRAMME SANGUIN

NORMES

ANTECEDENTS

(COBAS 6000 - ROCHE)

* SODIUM	144	mEq/L	(N : 136 à 145)	21/12/22 : 142
POTASSIUM	4,65	mEq/L	(N : 3.5 à 5.1)	21/12/22 : 4.44
CHLORE	101,80	mmol/L	(N : 98 à 107)	21/12/22 : 104.40
RESERVE ALCALINE	29,80	mmol/L	(N : 22 à 29)	16/06/22 : 30.00
* PROTEINES	62,50	g/L	(N : 66 à 87)	16/06/22 : 67.00
CALCIUM	88,59	mg/L	(N : 88 à 102)	21/12/22 : 87.50
	2,21	mmol/L		
CALCIUM CORRIGE / PROTEINES	94,18	mg/L		16/06/22 : 89.19
	2,35	mmol/L		

Dr MALIKA BENKIRAN

Dr MALIKA BENKIRAN
Rhéumatologue Biologiste
Centre de Rhumatisme et d'Immunologie Casablanca
Tél: 0522 20 35 35 - 0662 38 03 33



- Analyses Médicales
- Biologie Spécialisée
- Procréation Médicalement Assistée

EXAMEN du : 16/09/23 à 09h50

Edité le : 18/09/23 à 13h42

Mr. BENCHERIF Sidi Saïd

Patient 52198 Né(e) le 01/02/1952

Dr. EL KIFANI Ahmed

Prélevé par le Laboratoire
16/09/23

Page : 7 / 16

UREE 0,39 g/L (N : 0.15 à 0.50) 21/12/22 : 0.45
6,47 mmol/L

CREATININE 9,71 mg/L (N : 6.7 à 11.7) 21/12/22 : 9.17
85,45 μ mol/L
(Réaction enzymatique, standardisée ID/MS sur COBAS 6000 - ROCHE)

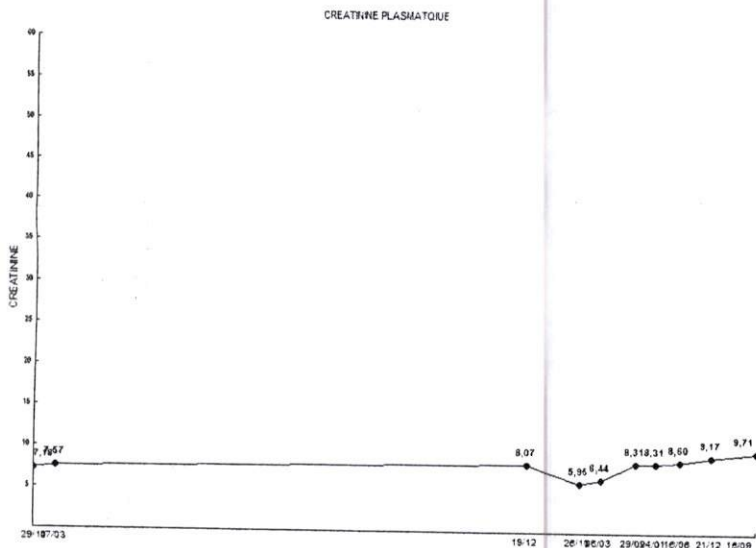

Dr MALIKA BENKIRAN

Dr MALIKA BENKIRAN
Pharmacien Biologiste
Centre de Biologie des Hôpitaux Casablanca
Tél: 0522 20 35 35 - 0662 38 03 39

Centre de Biologie des Hôpitaux
3, rue Caïd Najem ex Colonel GROS, Quartier des Hôpitaux - 20 360 CASABLANCA
Tél: 0522 20 35 35 - 0662 38 03 39

Urgences - 24 / 24 - 7 / 7 06 61 75 52 65

P

stationnement
assuré

3, rue Caïd Najem ex Colonel GROS, Quartier des Hôpitaux - 20 360 CASABLANCA

Tél.: 05 22 20 35 35 - 05 22 49 06 65 - 05 20 99 99 44 - 06 61 75 52 65

E-mail : cbhmaroc@yahoo.fr - Site web : www.cbh.ma

EXAMEN du : 16/09/23 à 09h50

Edité le : 18/09/23 à 13h42

Mr. BENCHERIF Sidi Saïd

Patient 52198 Né(e) le 01/02/1952

Dr. EL KIFANI Ahmed

Prélevé par le Laboratoire

Page : 8 / 16

ESTIMATION DE LA CLAIRANCE DE LA CREATININE PAR LA FORMULE DE CKD-EPI
(CKD-EPI : Chronic Kidney Disease - Epidemiology)

FORMULE DE CKD-EPI 78 mL/min/1.73m 21/12/22 : 84

Recommandations selon Clinical Practice Guideline KDIGO 2012

Les Valeurs Normales rapportées à la surface corporelle
d'un Adulte (SC : 1.73 m2) :

STADE CKD-EPI	RESULTAT (mL/min/1.73m2)
I	≥ 90
II	60-89
III	30-59
IV	15-29
V	< 15

Les formules d'estimation ne remplacent pas la mesure du DFG
par méthode de référence et ne sont pas validées pour :

- les patients de type non caucasiens
- les patients âgés de plus de 75 ans
- les patients de poids extrême ou dont la masse musculaire est élevée ou faible
- les patients dénutris ou ayant une alimentation pauvre en protéines animales

Dr MALIKA BENKIRAN

Dr MALIKA BENKIRAN
Pharmacien Biologiste
Centre de Biologie et des Explorations Casablanca
Tél: 0527 30 35 35 - 0662 38 03 39



- Analyses Médicales
- Biologie Spécialisée
- Procréation Médicalement Assistée

EXAMEN du : 16/09/23 à 09h50

Edité le : 18/09/23 à 13h42

Mr. BENCHERIF Sidi Saïd

Patient 52198 Né(e) le 01/02/1952

Dr. EL KIFANI Ahmed

Prélevé par le Laboratoire
16/09/23

Page : 9 / 16

GLYCEMIE A JEUN ... 1,02 g/L (N : 0.70 à 1.10) 14/12/22 : 1.09
5,66 mmol/L
(Méthode enzymatique à l'Hexokinase sur COBAS 6000 - ROCHE)

Consensus

0.6 à 1.1 g/L : Glycémie à jeûn
1.10 à 1.26 g/L : Diminution de la tolérance au glucose
> 1.26 g/L : DIABETE (observé sur 2 prélèvements distincts)

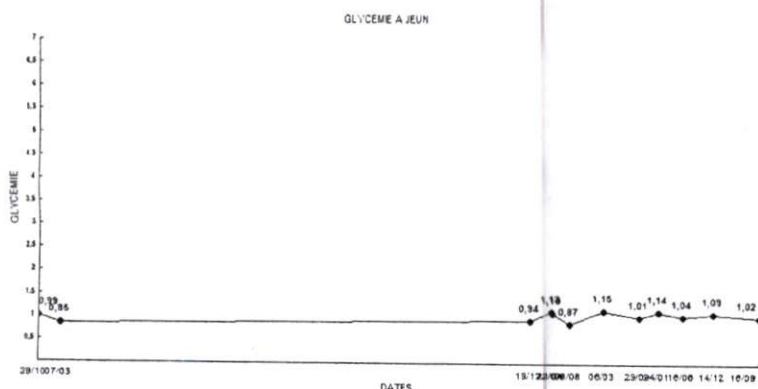

BIOCHIMIE

NORMES

ANTECEDENTS

ACIDE URIQUE 47 mg/L (N : 34 à 70) 21/12/22 : 44
282 µmol/L
(Enzymologie avec uricase sur COBAS 6000 - ROCHE)

Dr MALIKA BENKIRAN

Dr MALIKA BENKIRAN
Pharmacien Biologiste
Centre de Biologie des Hôpitaux Casablanca
Tél: 0522 20 35 35 - 0662 38 03 39

Urgences - 24 / 24 - 7 / 7 06 61 75 52 65

P

stationnement
assuré

3, rue Caïd Najem ex Colonel GROS , Quartier des Hôpitaux - 20 360 CASABLANCA

Tél.: 05 22 20 35 35 - 05 22 49 06 65 - 05 20 99 99 44 - 06 61 75 52 65

E-mail : cbhmaroc@yahoo.fr - Site web : www.cbh.ma

EXAMEN du : 16/09/23 à 09h50
Edité le : 18/09/23 à 13h42
Mr. BENCHERIF Sidi Saïd
Patient 52198 Né(e) le 01/02/1952
Dr. EL KIFANI Ahmed

Prélevé par le Laboratoire

Page : 10 / 16

DOSAGE DE L'HEMOGLOBINE GLYQUEE HBA1c (FRACTION A1c)
(Dosage par HPLC sur automate D10 de BIO-RAD)

HBA1c 5,6 %

14/12/22 : 5.6

Interprétation des résultats selon la standardisation du NGSP :

HBA1c entre 4.0 et 6.0 % : intervalle non diabétique
HBA1c inférieur à 6.5 % : excellent équilibre glycémique (DNID type 2)
HBA1c inférieur à 7.0 % : excellent équilibre glycémique (DID type 1)
HBA1c entre 7.0 et 8.0 % : bon équilibre glycémique
HBA1c supérieur à 8.0 % : action corrective suggérée

Remarque :

Le dosage de l'HBA1C est réservé au suivi de l'équilibre glycémique chez les diabétiques.

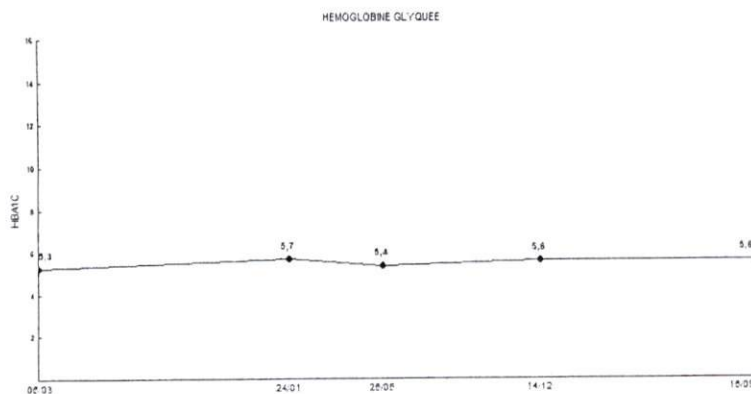

Dr MALIKA BENKIRAN

Dr MALIKA BENKIRAN
Pharmacien Biologiste
Centre de Diabète et des Endocrines Casablanca
Tél: 0522 20 35 36 - 0662 38 03 39

EXAMEN du : 16/09/23 à 09h50

Edité le : 18/09/23 à 13h42

Mr. BENCHERIF Sidi Saïd

Patient 52198 Né(e) le 01/02/1952

Dr. EL KIFANI Ahmed

Prélevé par le Laboratoire
16/09/23

Page : 11 / 16

Rapport de patient

Bio-Rad DATE : 16/09/2023
D-10 HEURE : 13:33
N° Série: #DJ6L052606 Version Logiciel : 4.20-2
Id. de l'échantillon : 11609018
Date d'injection : 16/09/2023 13:33
N° d'injection : 5 Méthode : HbA1c
N° de portoir : --- Position du portoir : 5

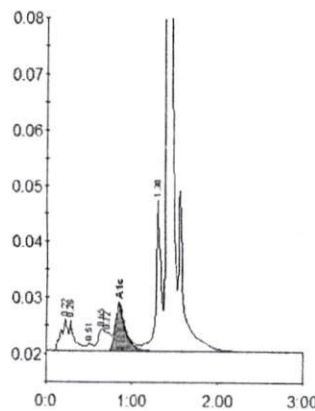

Table des pics - ID : 11609018

Pic	Tps Ret	Hauteur	Aire	% Aire
A1a	0.22	5655	29059	1.7
A1b	0.28	5327	22360	1.3
F	0.51	1208	6106	0.4
LA1c/CHb-1	0.65	3775	18409	1.1
LA1c/CHb-2	0.72	3245	20180	1.2
A1c	0.85	8415	70172	5.6
P3	1.30	26939	110596	6.4
A0	1.41	620255	1454790	84.0
Aire totale : 1731670				

Concentration : %	
A1c	5.6

Dr MALIKA BENKIRAN

Dr Malika BENKIRAN
Pharmacien Biologiste
Centre de Biologie des Hôpitaux Casablanca
Tél: 05 22 20 35 35 - 06 62 38 03 39

EXAMEN du : 16/09/23 à 09h50

Edité le : 18/09/23 à 13h42

Mr. BENCHERIF Sidi Saïd

Patient 52198 Né(e) le 01/02/1952

Dr. EL KIFANI Ahmed

Prélevé par le Laboratoire

Page : 12 / 16

BILAN THYROIDIEN

NORMES

ANTECEDENTS

T.S.H. us : THYREOSTIMULINE ULTRA-SENSIBLE 3G

(Technique Chimiluminescence COBAS 6000 - ROCHE)

T.S.H us 1,400

mUI/L (N : 0.27 à 4.20)

21/12/22 : 1.430

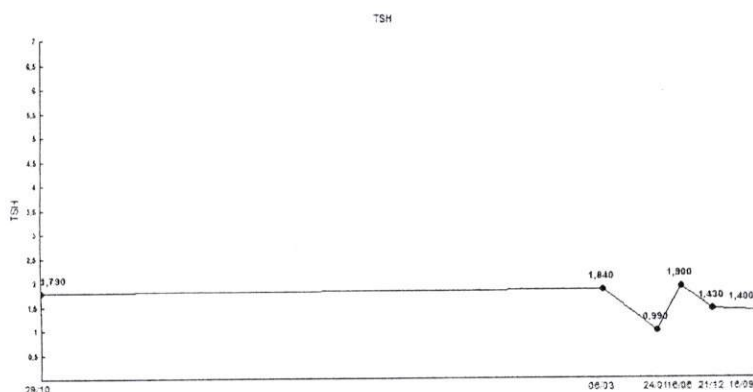

Dr MALIKA BENKIRAN

Dr MALIKA BENKIRAN
Pharmacien Biologiste
Centre de Biologie et d'Analyses Casablanca
Tél: 0522 80 35 35 - 0662 38 03 39



- Analyses Médicales
- Biologie Spécialisée
- Procréation Médicalement Assistée

EXAMEN du : 16/09/23 à 09h50

Edité le : 18/09/23 à 13h42

Mr. BENCHERIF Sidi Saïd

Patient 52198 Né(e) le 01/02/1952

Dr. EL KIFANI Ahmed

Prélevé par le Laboratoire
16/09/23

Page : 13 / 16

MARQUEURS TUMORAUX

P.S.A. : ANTIGENE SPECIFIQUE DE LA PROSTATE
(Technique Chimiluminescence COBAS 6000 - ROCHE)

P.S.A ... 1,550

ng/mL (N : < 6,500)

22/05/23 : 1.500

Valeurs de référence du PSA selon l'âge	
< 49 ans	< 2,000 ng/mL
50 - 59 ans	< 3,500 ng/mL
60 - 69 ans	< 4,500 ng/mL
70 - 79 ans	< 6,500 ng/mL

Interprétation

Ce résultat doit être interprété selon l'âge, les données cliniques, radiologiques et biologiques.

Dr MALIKA BENKIRAN

Dr Malika BENKIRAN
Pharmacien Biologiste
Centre de Biologie des Hôpitaux Casablanca
Tél: 0522 20 35 35 - 0662 38 03 39

Urgences - 24 / 24 - 7 / 7 06 61 75 52 65



stationnement
assuré

EXAMEN du : 16/09/23 à 09h50

Edité le : 18/09/23 à 13h42

Mr. BENCHERIF Sidi Saïd

Patient 52198 Né(e) le 01/02/1952

Dr. EL KIFANI Ahmed

Prélevé par le Laboratoire

Page : 14 / 16

Remarques

Le dosage du taux sérique du pro-PSA est disponible en routine, ainsi que le calcul de l'index PHI.

L'index PHI améliore la valeur diagnostique du PSA seul, il est plus spécifique et permet une meilleure détection des cancers de prostate.

Il est surtout utile pour les patients avec un taux de PSA entre 4 et 10 ng/mL dans la prise de décision de biopsie.

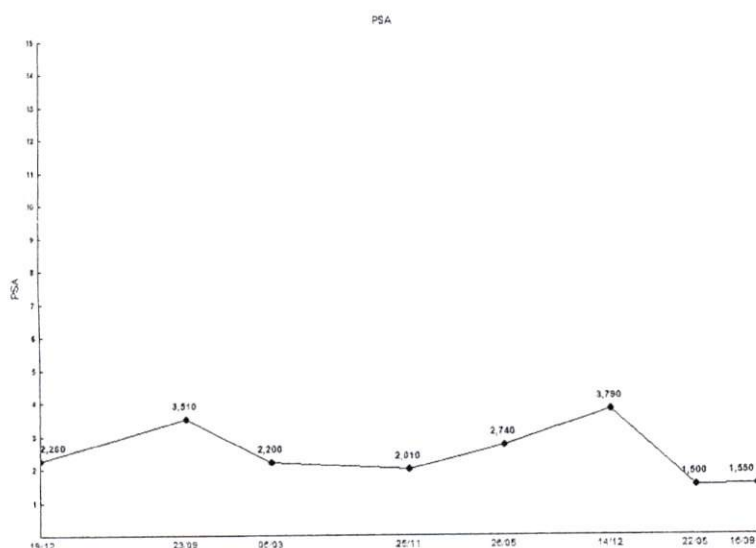

Dr MALIKA BENKIRAN

Dr MALIKA BENKIRAN
Pharmacien Biologiste
Centre de Biologie des Hôpitaux Casablanca
Tél: 0521 35 35 35 - 0662 38 03 33



EXAMEN du : 16/09/23 à 09h50

Edité le : 18/09/23 à 13h42

Mr. BENCHERIF Sidi Saïd

Patient 52198 Né(e) le 01/02/1952

Dr. EL KIFANI Ahmed

Prélevé par le Laboratoire
16/09/23

Page : 15 / 16

VITAMINOLOGIE

NORMES

ANTECEDENTS

DOSAGE DE LA VITAMINE D

(Technique Immunoenzymatique sur ACCESS Beckman Coulter)

VITAMINE D 30,75 ng/mL (N : 30 à 80) 21/12/22 : 36.01

Les données de la littérature actuelle suggèrent les intervalles suivants :

<	à	5 ng/mL	:	déficit profond
5	à	10 ng/mL	:	déficit modéré
10	à	30 ng/mL	:	niveau insuffisant
30	à	80 ng/mL	:	niveau suffisant
>	à	100 ng/mL	:	toxicité

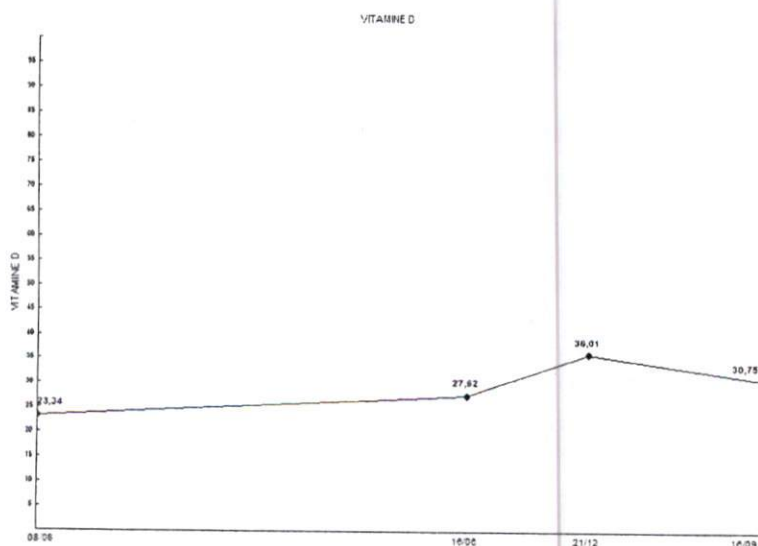

Dr MALIKA BENKIRAN

Centre de Biologie des Hôpitaux
3, rue Caïd Najem ex Colonel GROS, Quartier des Hôpitaux - 20 360 CASABLANCA
Tél: 05 22 20 35 35 - 05 22 49 06 65 - 05 20 99 99 44 - 06 61 75 52 65

Dr Malika BENKIRAN
Pharmacien Biologiste
Centre de Biologie des Hôpitaux Casablanca
Tél: 05 22 20 35 35 - 05 22 49 06 65

3, rue Caïd Najem ex Colonel GROS, Quartier des Hôpitaux - 20 360 CASABLANCA

Tél.: 05 22 20 35 35 - 05 22 49 06 65 - 05 20 99 99 44 - 06 61 75 52 65

E-mail : cbhmaroc@yahoo.fr - Site web : www.cbh.ma

EXAMEN du : 16/09/23 à 09h50
Edité le : 18/09/23 à 13h42
Mr. BENCHERIF Sidi Saïd
Patient 52198 Né(e) le 01/02/1952
Dr. EL KIFANI Ahmed

Prélevé par le Laboratoire

Page : 16 / 16

BIOCHIMIE URINAIRE

NORMES

ANTECEDENTS

MICROALBUMINURIE DE 24H

(Technique Immunoturbidimétrique sur COBAS 6000 ROCHE)

DATE RECEPTION URINES .. 17/09/2023

DIURESE 0,60 L

MICROALBUMINURIE 16,40 mg/L

soit 9,84 mg/24H(N : < 50)

Dr MALIKA BENKIRAN

Dr MALIKA BENKIRAN
Pharmacien Biologiste
Centre de Biologie des Hôpitaux Casablanca
Tél: 0522 20 35 35 - 0862 38 03 39

EXAMEN du : 16/09/23 à 09h50
Edité le : 18/09/23 à 09h35
Mr. BENCHERIF Sidi Saïd
Patient 52198 Né(e) le 01/02/1952
Dr. EL KIFANI Ahmed

Prélevé par le Laboratoire

Page : 16 / 16

RESULTAT PROVISOIRE EN ATTENTE DE VALIDATION BIOLOGIQUE

BIOCHIMIE URINAIRE

NORMES

ANTECEDENTS

MICROALBUMINURIE DE 24H

(Technique Immunoturbidimétrique sur COBAS 6000 ROCHE)

DATE RECEPTION URINES .. 17/09/2023

DIURESE 0,60 L

MICROALBUMINURIE 16,40 mg/L

soit 9,84 mg/24H (N : < 50)

RESULTAT PROVISOIRE EN ATTENTE DE VALIDATION BIOLOGIQUE

Docteur Ahmed EL KIFANI

Diplômé de la Faculté de Médecine de Limoges
Ancien Assistant des Hôpitaux de FRANCE
**SPECIALISTE DES MALADIES DU COEUR
ET DES VAISSEAUX**



82, Rue Soumaya Angle Bd . Abdelmoumen,
(Immeuble RENAULT) Casablanca

☎ : 05 22 98 72 37 / 05 22 25 26 19

الدكتور أحمد الكيفاني

إختصاصي في أمراض القلب و الدورة الدموية
خريج كلية الطب بليموج

82، زنقة سمية - شارع عبد المومن
(عمارة رونو) - الدار البيضاء

☎ : 05 22 98 72 37 / 05 22 25 26 19

Sur Rendez-vous

بالموعد

Casablanca, le 15/09/2023 في الدار البيضاء

MR BENEHERIF Sidi SAÏD

135, 00x3

EX FARGE 80/5mg ou SOLIAT 80/5mg

131, 60x3

1 cp / j le matin (AR)

OB méus

1039,80

Pharmacie LILAS.M
Mme. SEKKAT Laila
4 bis, Rue Roumou / Bd Abdelmoumen
Quartier des Hôpitaux - Casablanca
Tel/Fax : 0522 27 65 80

Dr. EL KIFANI Ahmed
CARDIOLOGUE
82, Rue Soumaya - Casablanca
Tel : 05 22 98 72 37
ICE : 001748483000083
INPE : 091056705

AT 1,60

سوليقات

فالزارقان / أملوديبين

80 مغ
5 مغ

28

وصف ملتبس

عن طريق الفم

SULIAT® 80 mg / 5 mg



28 comprimés pelliculés



AT 1,60

سوليقات[®]

فالزارقان / أملوديبين

80 مغ
5 مليغ

28

وحصا مائيس

عن طريق الفم

SULIAT[®] 80 mg / 5 mg

28 comprimés pelliculés



AT 1,60

سوليقات[®]

فالزارقان / أملوديبين

80 مغ
5 مغ

28

وصف ملتبس

عن طريق الفم

SULIAT[®] 80 mg / 5 mg

28 comprimés pelliculés





611800103058 3

EXFORGE ○
5mg/80mg

28 comprimés pelliculés
PPV : 195,00 DH

Exforge® 5 mg/80 mg
28 comprimés pelliculés

RESPECTER LES DOSES PRESCRITES
Liste I - Uniquement sur ordonnance.

لا تخطئ الجرعات الموصوفة
لا تخطئ | - يصرف فقط بموجب وصفة طبية

30 80mg 2025

EXP
LOT



611800103058 3

EXFORGE ○
5mg/80mg

28 comprimés pelliculés
PPV : 195,00 DH

Exforge® 5 mg/80 mg
28 comprimés pelliculés

RESPECTER LES DOSES PRESCRITES
Liste I - Uniquement sur ordonnance.

لا تخطئ الجرعات الموصوفة
لا تخطئ | - يصرف فقط بموجب وصفة طبية

30 80mg 2025

EXP
LOT



611800103058 3

EXFORGE ○
5mg/80mg

28 comprimés pelliculés
PPV : 195,00 DH

Exforge® 5 mg/80 mg
28 comprimés pelliculés

RESPECTER LES DOSES PRESCRITES
Liste I - Uniquement sur ordonnance.

لائحة I - يصرف فقط بموجب وصفة طبية
احترم الجرعات الموصوفة

30 2025
80000000

EXP
LOT

Nom: BENCHERIF SIDI SAID
Date de naissance: 01/02/1952
Sexe: Masculin
Poids: -
Taille: -

Identifiant: BENCHERIF
Médecin: cardio DR ELKIFANI AHMED
Raison sociale:
Téléphone: 0522987237
Temps d'enregistrement: 15/09/2023 11:54:07

1/1

25 mm/s
10 mm/mV

┐ : Arrêt ┘ : Marche ┘ : Marche HR: 66 bpm

0 sec. - 8 sec.



Dr. El Kifani Ahmed
Dr. El Kifani Ahmed

Dr. EL KIFANI Ahmed
CARDIOLOGUE
82, Rue Soumaya - Casablanca
Tél.: 05 22 98 72 37
ICE: 001748483000083
INPE: 091056705

TA = 135 / 66