

RECOMMANDATIONS IMPORTANTES A LIRE POUR ACTIVER LES REMBOURSEMENTS ET EVITER LES REJETS

Conditions générales :

- Le cadre réservé à l'adhérent doit être dûment renseigné.
- Le cadre réservé au médecin doit être renseigné par le praticien lui-même notamment la nature de la maladie.
- La validité de la feuille de soins est limitée à 3 mois à compter de la première consultation.
- L'entente préalable est exigée pour toute hospitalisation médicale, chirurgicale, soins dentaires spéciaux, extractions multiples, parodontie orthodontie, prothèses dentaires, prothèses auditives ou orthopédiques ainsi que pour tous les actes effectués en série.
- En cas d'accident, une déclaration précisant les causes et circonstances de l'accident est à joindre à la feuille de soins.

Pharmacie :

- Les vignettes des médicaments doivent être obligatoirement jointes aux ordonnances.
- Pour les médicaments sans vignettes une facture de la pharmacie doit être jointe.

Radiologie et Biologie :

- La facture ainsi qu'une copie des résultats des analyses ou du compte rendu (sous pli confidentiel) doivent être jointes à l'ordonnance médicale pour toute demande de remboursement.
- Un pli confidentiel du médecin prescripteur des analyses ou radios peut être demandé par le médecin conseil de la mutuelle.

Optique :

- L'ordonnance du médecin prescripteur et la facture de l'opticien sont à joindre à la feuille de soins.

Rééducation :

- L'entente préalable renseignée par le médecin prescripteur est exigée avant le début des séances de rééducations.
- Pour le remboursement, la facture et le calendrier des séances effectuées sont à joindre à la feuille de soins.

Dentaire :

- En cas de prothèses ou de traitement canalaires, l'accord préalable renseigné sur la feuille de soins est obligatoire avant le début de traitement.
- La facture doit être jointe à la feuille de soins pour toute demande de remboursement.
- La radio-après soins est obligatoire en cas de prothèses ou de traitement canalaires.

Maladie et Affection Longue Durée ALD et ALC :

- La déclaration de maladie chronique doit être renseignée par le médecin prescripteur et renouvelée tous les 6 mois.



Déclaration de Maladie

N° M21- 046463

178096

☒ Maladie

☐ Dentaire

☐ Optique

☐ Autres

Cadre réservé à l'adhérent (e)

Matricule : 790 Société :
☐ Actif ☒ Pensionné(e) ☐ Autre :
 Nom & Prénom : AMRANI My Disha
 Date de naissance :
 Adresse : IVRY Rte 1 n°44 Anvers Cas
 Tél : 0668404898 Total des frais engagés : Dhs

Cadre réservé au Médecin

Cachet du médecin :
 Date de consultation : 9/17/23
 Nom et prénom du malade : Amran My Disha Age:
 Lien de parenté : ☒ Lui-même ☐ Conjoint ☐ Enfant
 Nature de la maladie : HBP
 En cas d'accident préciser les causes et circonstances :
 Dans le cas où la maladie aurait un caractère confidentiel, communiquer les renseignements sous pli confidentiel à l'attention du médecin conseil de la Mutuelle.

J'atteste sur l'honneur l'exactitude des renseignements portés sur la présente déclaration. Je déclare avoir pris connaissance de la clause relative à la protection des données personnelles.

Fait à : Signature de l'adhérent(e) : Le : 9/19/23

Autorisation CNDP N° : A-A-215 / 2019

Adresses Mails utiles

- Réclamation : contact@mupras.com
- Prise en charge : pec@mupras.com
- Adhésion et changement de statut : adhesion@mupras.com

La MUPRAS garantit le respect de la loi n° 09-08 relative à la protection des personnes physiques à l'égard du traitement des données à caractère personnel.

MUPRAS : Centre Allal Ben Abdellah - 6ème Etage Angle Rue Mohamed Fakir et Rue Allal Ben Abdellah - Quartier de l'Horloge Casablanca 20000 - Tél. : 05 22 20 45 45 (LG) - Fax : 05 22 22 78 18 - www.mupras.com

Dr. SAADALLAH Khalid

Chirurgien urologue

Coelochirurgie urologique

Chirurgie urologique adulte et enfant

Cancérologie urologique

Chirurgie de l'incontinence urinaire

Traitement de la prostate par laser Green Light

Traitement des calculs urinaires au laser Holmium

Enurésie chez l'enfant

Circoncision masculine – AMP

Impuissance sexuelle

Chirurgie des hernies chez l'adulte et l'enfant

الدكتور سعد الله خالد

جراحة الكلي والمسالك البولية و التناسلية

عضو الجمعية الأوروبية والغربية لجراحة الكلي

فحص وجراحة الكلي والمسالك البولية بالمنظار

للکبار والأطفال

تفتيت حصي الكلي والمسالک البولية

بأشعة أليوم ليزر

جراحة البروستات بأشعة غرين لايت

علاج العقم والعجز الجنسي عند الرجال

علاج الأمراض التناسلية

علاج التبول اللاإرادي عند الأطفال

جراحة الفتق عند الكبار والأطفال

Casablanca, le :

Dr. SAADALLAH Khalid
101 Angle Bd Abdelmoumen
& Bd Anoual - Imm. Abdelmoumen center
Tél. 05 22 86 33 99 - 05 22 86 59 91

Mr. Rami ID 13670 x 4

13670 x 4

1) Miradox 2mg

2cp de soir pdomois

272100 x 4

2) Avodart 0,5mg

1cp de matin pdomois

99,100

3) edes 20 mg

1cp de soir pdomois

1733,80

Pharmacie Boulmane
2-4, Bd. Boulmane
Hay My Abdellah Ain Chok
Casablanca
Tél.: 05 22 87 43 21
Dr. Zineb BENNANI SMIRE

Dr. SAADALLAH Khalid
Chirurgien Urologue
101 Angle Bd Abdelmoumen
& Bd Anoual - Imm. Abdelmoumen center
Tél. 05 22 86 33 99 - 05 22 86 59 91

LOT: 130
PER: FEB 2025
PPV: 136 DH 70

LOT: 130
PER: FEB 2025
PPV: 136 DH 70

LOT: 130
PER: FEB 2025
PPV: 136 DH 70

GlaxoSmithKline Maroc
Ain El Aouda
Région de Rabat
PPV: 272,00 DH
118001 141654

GlaxoSmithKline Maroc
Ain El Aouda
Région de Rabat
PPV: 272,00 DH
118001 141654

GlaxoSmithKline Maroc
Ain El Aouda
Région de Rabat
PPV: 272,00 DH
118001 141654

LOT 220651
EXP 10/2024
PPV 99.00DH

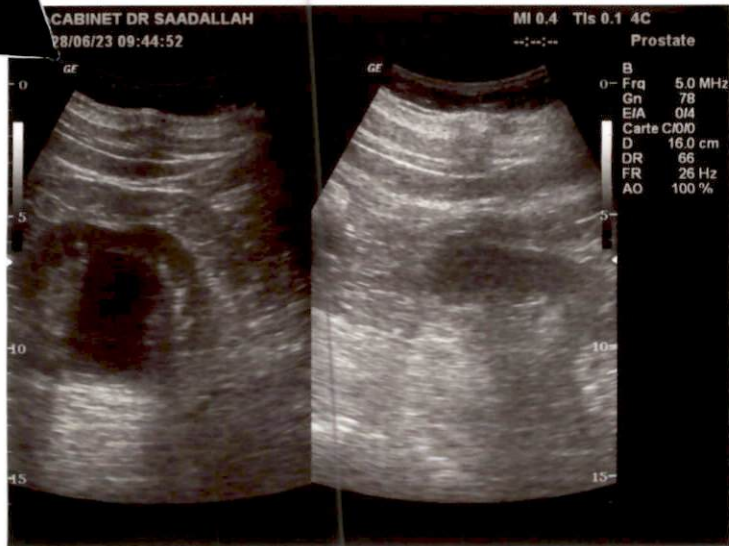



Cabinet

SAADALLAH
UROLOGIE

Chirurgie et endoscopie des reins et des voies génito-urinaires,
Coelioscope urologique • Echographie urologique,
Lithotriptie extracorporelle • Stérilité masculine,
Impuissance sexuelle • M.S.T. • Circoncision • Enuresie de l'enfant

Dr. Saadallah Khalid

Chirurgien • Urologue

Mr AMRANI IDRISSE MLY AISSA

Casablanca, 09/07/2023

COMPTE RENDU D'ECHOGRAPHIE UROLOGIQUE

(RENALE, VESICALE)

Compte rendu

Rein droit de taille normale, de contours réguliers, d'échostructure normale avec une bonne différenciation cortico-médullaire. Absence de dilatation des cavités excrétrices à son niveau; présence de plusieurs formation kystiques.

Rein gauche de taille normale, de contours réguliers, d'échostructure normale avec une bonne différenciation cortico-médullaire. Absence de dilatation des cavités excrétrices à son niveau. avec lithiase rénale gauche; présence de plusieurs formation kystiques.

Vessie : Vessie de capacité normale, à paroi et à contours réguliers et à contenu échogène.

PROSTATE DE 60G

URGENCES : 06 62 33 64 36

Immeuble Abdelmoumen Center, 24 angle Bd Abdelmoumen et Bd Anoual 1er étage,
N°101, Casablanca. • Tél. : 05 22 86 33 99 • Fax : 05 22 86 59 91 • E-mail : saadallahkhalid@yahoo.fr

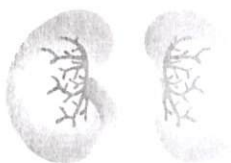

Chirurgie et endoscopie des reins et des voies génito-urinaires,
Coelioscopie urologique • Echographie urologique,
Lithotripte extracorporelle • Stérilité masculine,
Impuissance sexuelle • M.S.T. • Circoncision • Enuresie de l'enfant

Cabinet

SAADALLAH
UROLOGIE

Dr. Saadallah Khalid
Chirurgien • Urologue

LE:09/07/2023

MR :AMRANI IDRISI MLY AISSA

CONSULTATION : 300DH

ECHOGRAPHIE : 400DH

Dr. Saadallah Khalid
Chirurgien Urologue
101 Angle Bd Abdelmoumen
& Bd Anoual CASABLANCA
Tél. 05 22 86 33 99 / 05 22 86 59 91

URGENCES : 06 62 33 64 36

Immeuble Abdelmoumen Center, 24 angle Bd Abdelmoumen et Bd Anoual 1er étage,
N°101, Casablanca. • Tél. : 05 22 86 33 99 - Fax : 05 22 86 59 91 • E-mail : saadallahkhalid@yahoo.fr