RECOMMANDATIONS IMPORTANTES A LIRE POUR ACTIVER LES REMBOURSEMENTS ET EVITER LES REJETS

Conditions générales :

- Le cadre réservé à l'adhérent doit être dûment renseigné.
- Le cadre réservé au médecin doit être renseigné par le praticien lui-même notamment la nature de la maladie.
- La validité de la feuille de soins est limitée à 3 mois à compter de la première consultation.
- L'entente préalable est exigée pour toute hospitalisation médicale, chirurgicale, soins dentaires spéciaux, extractions multiples, parodontie orthodontie, prothèses dentaires, prothèses auditives ou orthopédiques ainsi que pour tous les actes effectués en série.
- En cas d'accident, une déclaration précisant les causes et circonstances de l'accident est à joindre à la feuille de soins.

Pharmacie :

- Les vignettes des médicaments doivent être obligatoirement jointes aux ordonnances.
- Pour les médicaments sans vignettes une facture de la pharmacie doit être jointe.

Radiologie et Biologie :

- La facture ainsi qu'une copie des résultats des analyses ou du compte rendu (sous pli confidentiel) doivent être jointes à l'ordonnance médicale pour toute demande de remboursement.
- Un pli confidentiel du médecin prescripteur des analyses ou radios peut être demandé par le médecin conseil de la mutuelle.

Optique :

- L'ordonnance du médecin prescripteur et la facture de l'opticien sont à joindre à la feuille de soins.

Rééducation :

- L'entente préalable renseignée par le médecin prescripteur est exigée avant le début des séances de rééducations.
- Pour le remboursement, la facture et le calendrier des séances effectuées sont à joindre à la feuille de soins.

Dentaire :

- En cas de prothèses ou de traitement canalaires, l'accord préalable renseigné sur la feuille de soins est obligatoire avant le début de traitement.
- La facture doit être jointe à la feuille de soins pour toute demande de remboursement.
- La radio-après soins est obligatoire en cas de prothèses ou de traitement canalaires.

Maladie et Affection Longue Durée ALD et ALC :

- La déclaration de maladie chronique doit être renseignée par le médecin prescripteur et renouvelée tous les 6 mois.

Adresses Mails utiles

- Réclamation : contact@mupras.com
- Prise en charge : pec@mupras.com
- Adhésion et changement de statut : adhesion@mupras.com

La MUPRAS garantit le respect de la loi n° 09-08 relative à la protection des personnes physiques à l'égard du traitement des données à caractère personnel.

MUPRAS : Centre Allal Ben Abdellah - 6ème Etage Angle Rue Mohamed Fakir et Rue Allal Ben Abdellah - Quartier de l'Horloge Casablanca 20000 - Tél. : 05 22 20 45 45 (LG) - Fax : 05 22 22 78 18 - www.mupras.com

Autorisation CNDP N° : A-A-215/2019

MUPRAS
Mutuelle de Prévoyance & d'Actions Sociales de Royal Air Maroc

Déclaration de Maladie

N° W21-779193

179128

☒ Maladie ☐ Dentaire ☐ Optique ☐ Autres

Cadre réservé à l'adhérent (e)

Matricule : 13292 Société :

☒ Actif ☐ Pensionné(e) ☐ Autre :

Nom & Prénom : OUAZAHROU Handa

Date de naissance : 07.12.1991

Adresse : Résidence Nadia, Immeuble A, 3ème étage, apt n° 14, Maârif, Casablanca

Tél. : 0653987921 Total des frais engagés : 853,50 Dhs

Cadre réservé au Médecin

Cachet du médecin :

Date de consultation : 26/08/23

Nom et prénom du malade : Ouazahrou Handa Age : 31 ans

Lien de parenté : ☒ Lui-même ☐ Conjoint ☐ Enfant

Nature de la maladie : Suivi grossesse

En cas d'accident préciser les causes et circonstances :

Dans le cas où la maladie aurait un caractère confidentiel, communiquer les renseignements sous pli confidentiel à l'attention du médecin conseil de la Mutuelle.

J'atteste sur l'honneur l'exactitude des renseignements portés sur la présente déclaration. Je déclare avoir pris connaissance de la clause relative à la protection des données personnelles.

Fait à : Casablanca Le : 14/09/2023

Signature de l'adhérent(e) :

MUPRAS ACCUEIL 16 OCT. 2023

MUPRAS

RELEVE DES FRAIS ET HONORAIRES

Dates des Actes	Natures des Actes	Nombre et Cœfficient	Montant détaillé des Honoraires	Cachet et signature du Médecin attestant le Paiement des Actes
26/08/23	CS + Echo		500DH	INP : 061286803

EXECUTION DES ORDONNANCES

Cachet du Pharmacien ou du Fournisseur	Date	Montant de la Facture
	26/9/23	208,50
		145,00
		353,50

ANALYSES - RADIOGRAPHIES

Cachet et signature du Laboratoire et du Radiologue	Date	Désignation des Cœfficients	Montant des Honoraires

AUXILIAIRES MEDICAUX

Cachet et signature du Particien	Date des Soins	Nombre				Montant détaillé des Honoraires
		A M	P C	I M	I V	

RELEVE DES FRAIS ET HONORAIRES

Le praticien est prié de préciser la dent traitée, l'acte pratiqué en indiquant la nature des soins.

Important :
Veuillez joindre les radiographies en cas de prothèses ou de traitement canalaires, ainsi que le bilan de l'ODF.

SOINS DENTAIRES	Dents Traitées	Nature des Soins	Cœfficient

H D G B

INP : | | | | | | | | | |

CŒFFICIENT DES TRAVAUX

MONTANTS DES SOINS

DEBUT D'EXECUTION

FIN D'EXECUTION

O.D.F PROTHESES DENTAIRES

H D G B

DETERMINATION DU CŒFFICIENT MASTICATOIRE

25533412	21433552
00000000	00000000
00000000	00000000
35533411	11433553

(Création, remont, adjonction)
Fonctionnel. Thérapeutique. nécessaire à la profession

CŒFFICIENT DES TRAVAUX

MONTANTS DES SOINS

DATE DU DEVIS

DATE DE L'EXECUTION

VISA ET CACHET DU PRATICIEN ATTESTANT LE DEVIS

VISA ET CACHET DU PRATICIEN ATTESTANT L'EXECUTION

Dr. Meriem SERRAJ ANDALOUSSI

- Spécialiste en gynécologie obstétrique
- Lauréate de la faculté de médecine et de pharmacie de Casablanca
- Ancien médecin interne
- Diplôme en infertilité et assistance médicale à la procréation de l'université PARIS CITE
- Diplôme en colposcopie et pathologie cervico-vaginale de la Faculté de Médecine de Fes

Suivi de grossesse - Echographie 3D / 4D - Accouchement
Maladies du sein - Cancer mammaire et gynécologique
Endoscopie - Infertilité du couple

MSA

ريم سراج الأندلسي

- اختصاصية في أمراض النساء و التوليد
- خريجة كلية الطب و الصيدلة بالدار البيضاء
- طبيبة داخلية سابقا
- دبلوم العقم و المساعدة الطبية على الإنجاب من جامعة باريس
- دبلوم في التنظير المهبلي وأمراض عنق الرحم و المهبل بكلية الطب والصيدلة بفاس

تتبع الحمل - الفحص بالصدى 3D / 4D - التوليد
أمراض الثدي - سرطان الثدي و الجهاز التناسلي
التنظير - العقم عند الزوجين

26 AOUT 2023

Mme OUAZAHROU Houda

119,00

1) Prégnacare sept 1 au cours du repas

89,50

2) 1 Dg Norm

28,50 1 gouttes le matin

3) Fersang 1 sep à J1

14,50

2,50

PREGNACARE 30 CP
PVC : 119,00 DH
Ut Av 30/04/2025
Lot : 274459A
IPHABIOTICS
5 021265 243679

Dr. Abderrahim RABBAA
Pharmacie RESIDENCE NADIA
Centre Commercial Nadia
281, Bd. Brahim Roudani
Tél.: 0522 23 72 69 - Casablanca

Dr M. SERRAJ ANDALOUSSI
Gynécologie Obstétrique
Bd Abou Bakr Elkadiri Rés Naim Imm 5 Etg
Sidi maarouf - Casablanca
0520 350 349

8 051128 634501
Lot: 230285
A consommer avant le: 03/2026
PPC : 89,50 DH

6 192421 105281
FERSANG
LOT: 528026
EXP: 05/2026
PPC: 145.00 Dhs

القادري، إقامة نعيم (رواق الأميرات) العمارة 5 الطابق 3 رقم 11 سيدي معروف - الدار البيضاء
Avenue Abou Bakr Elkadiri, Résidence Naim (Galerie Al Amirat), Imm. 5, 3ème étage, N° 11, Sidi Maarouf - Casablanca
Email : serrajmeriam@gmail.com : البريد الإلكتروني - Tél. : 05 20 350 349 : الهاتف

Dr. Meriem SERRAJ ANDALOUSSI

- Spécialiste en gynécologie obstétrique
- Lauréate de la faculté de médecine et de pharmacie de Casablanca
- Ancien médecin interne
- Diplôme en infertilité et assistance médicale à la procréation de l'université PARIS CITE
- Diplôme en colposcopie et pathologie cervico-vaginale de la Faculté de Médecine de Fes

Suivi de grossesse - Echographie 3D / 4D - Accouchement
Maladies du sein - Cancer mammaire et gynécologique
Endoscopie - Infertilité du couple

د. مريم سراج الأندلسي

- اختصاصية في أمراض النساء و التوليد
- خريجة كلية الطب و الصيدلة بالدار البيضاء
- طبيبة داخلية سابقا
- دبلوم العقم و المساعدة الطبية على الإنجاب من جامعة باريس
- دبلوم في التنظير المهبلي وأمراض عنق الرحم و المهبل بكلية الطب والصيدلة بفاس

تتبع الحمل - الفحص بالصدى 3D / 4D - التوليد
أمراض الثدي - سرطان الثدي و الجهاز التناسلي
التنظير - العقم عند الزوجين

Note d'honoraires

INPE : 06128603

ICE : 00.30.64569000062

Bénéficiaire : Mme Ouazahrou Houda

Date de prestation : 26/08/23

Nature de prestation :

- Consultation = 300 DH
- Echographie obstétricale = 200 DH

Montant global 500 DH payé en Espèces.

شارع أبوبكر القادري، إقامة نعيم (رواق الأميرات) العمارة 5 الطابق 3 رقم 11 سيدي معروف - الدار البيضاء
Avenue Abou Bakr Elkadiri, Résidence Naim (Galerie Al Amirat), Imm. 5, 3ème étage, N° 11, Sidi Maarouf - Casablanca
Email : serrajmeriam@gmail.com : البريد الإلكتروني - Tél. : 05 20 350 349 : الهاتف

Spécialiste en gynécologie obstétrique
Lauréate de la faculté de médecine
et de pharmacie de Casablanca
Ancien médecin interne
Diplôme en infertilité et assistance médicale
à la procréation de l'université PARIS CITE
Diplôme en colposcopie et pathologie cervico-vaginale
de la Faculté de Médecine de Fes
Suivi de grossesse - Echographie 3D / 4D - Accouchement
Maladies du sein - Cancer mammaire et gynécologique
Endoscopie - Infertilité du couple

اختصاصية في أمراض النساء و التوليد
خريجة كلية الطب و الصيدلة بالدار البيضاء
طبيبة داخلية سابقا
دبلوم العقم و المساعدة الطبية على الإنجاب من جامعة باريس
دبلوم في التنظير المهبلي وأمراض عنق الرحم و المهبل
بكلية الطب والصيدلة بفاس
تتبع الحمل - الفحص بالصدى 3D / 4D - التوليد
أمراض الثدي - سرطان الثدي و الجهاز التناسلي
التنظير - العقم عند الزوجين

Echographie Obstétricale

DATE : 26 AOUT 2023

Nom : Mme OUAZAHRA Houda Age : 38 ans
D.D.R : 10/04/2023 DPA :
Anamnèse : Suivi de grossesse

Gestité IIG Parité 01

INDICATION :

INTERPRETATION

1er Trimestre :

- G. Unique : G.G :
- Activité cardiaque : Mouvements actifs :
- Mensuration :
  - Sac gestationnel (S.G.) : Embryon (L.C.C) :
  - B.I.P :
- Epaisseur de la clarté nucale :
- Aspect du trophoblaste :

2ème ou 3 ème Trimestre :

- G. Unique : oui G.G : –
- Activité cardiaque : (+) et rythmée Mouvements actifs : (+)
- Liquide Amniotique : en quantité normale
- Placenta : gant

BIOMETRIE : Eutrophalique, Dos à gauche, Sexe masculin

- B.I.P :	mm correspond au	percentile de	SA
- D.A.T :	mm correspond au	percentile de	SA
- Fémur :	mm correspond au	percentile de	SA

- Pc : 168,9 mm (19SA+4J) EPF 300g.

CONCLUSION : Grossesse monofoetale évolutive de 19SA+4J selon le PC.

شارع أبوبكر القادري، إقامة نعيم (رواق الأميرات) العمارة 5 الطابق 3 رقم 11 سيدي معروف - الدار البيضاء
Avenue Abou Bakr Elkadiri, Résidence Naim (Galerie Al Amirat), Imm. 5, 3ème étage, N° 11, Sidi Maarouf - Casablanca
Email : serrajmeriam@gmail.com : البريد الإلكتروني - Tél. : 05 20 350 349 : الهاتف

Rapport image ultrason.

Patient

N°	26082023092009
Nom	OUAZAHROU, HOUDA
D. naissance	
Sexe	

Exam

N° d'accès	
Dte exam.	26-08-2023
Description	
Opérateur	

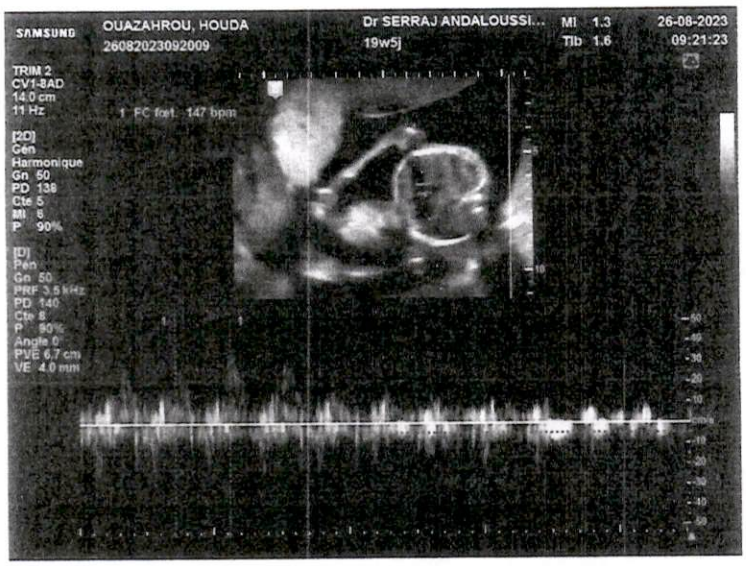

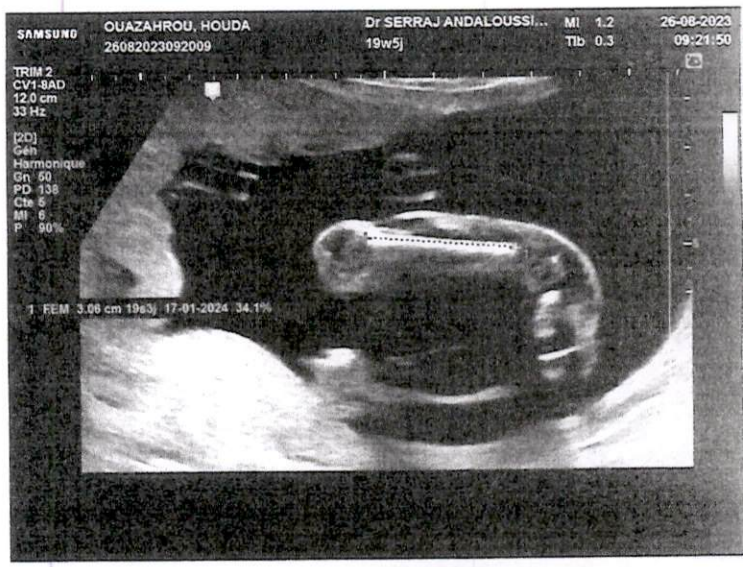

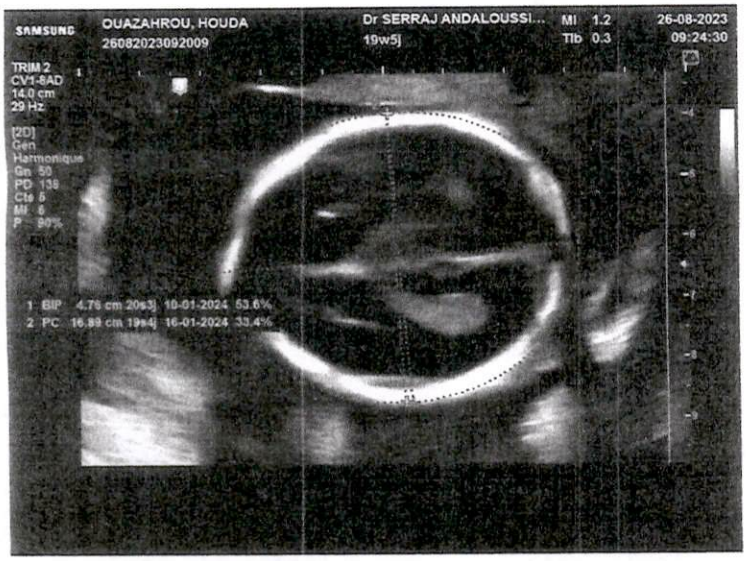

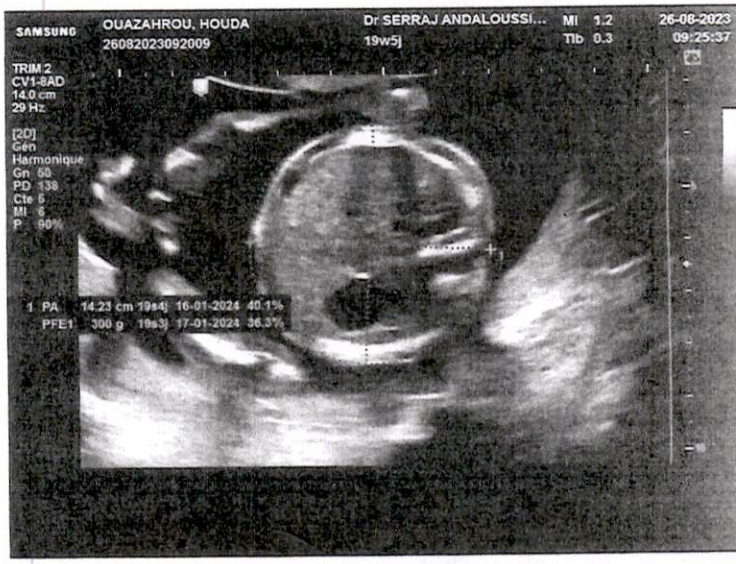

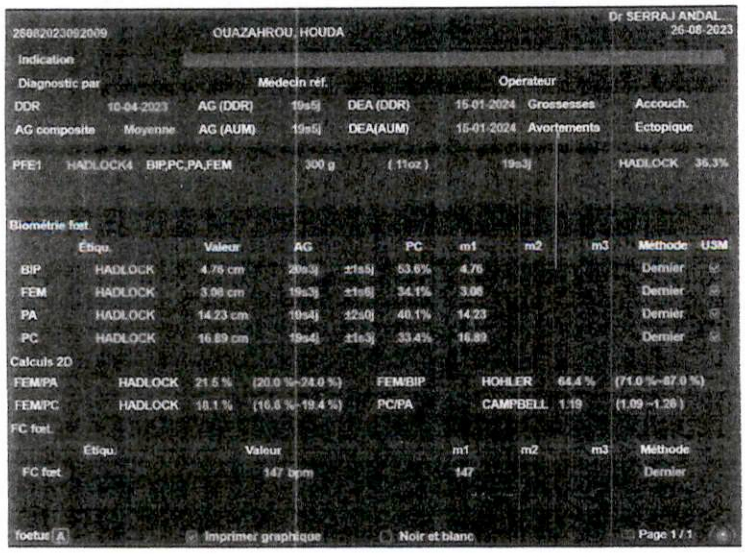

26082023092009 OUAZAHROU, HOUDA Dr SERRAJ ANDAL... 26-08-2023

Indication

Diagnostic par		Médecin réf.			Opérateur		
DDR	10-04-2023	AG (DDR)	19e5j	DEA (DDR)	15-01-2024	Grossesses	Accouch.
AG composite	Moyenne	AG (AUM)	19e5j	DEA(AUM)	15-01-2024	Avortements	Ectopique

PFE1 HADLOCK4 BIP,PC,PA,FEM 300 g (11oz) 19e3j HADLOCK 36.3%

Biométrie foet

	Étiqu.	Valeur	AG		PC	m1	m2	m3	Méthode	USM
BIP	HADLOCK	4.76 cm	20e3j	±1e5j	53.6%	4.76			Dernier	
FEM	HADLOCK	3.06 cm	19e3j	±1e6j	34.1%	3.06			Dernier	
PA	HADLOCK	14.23 cm	19e4j	±2e0j	40.1%	14.23			Dernier	
PC	HADLOCK	16.89 cm	19e4j	±1e3j	33.4%	16.89			Dernier	

Calculs 2D

FEM/PA	HADLOCK	21.5 %	(20.0 %-24.0 %)	FEM/BIP	HOHLER	64.4 %	(71.0 %-87.0 %)
FEM/PC	HADLOCK	18.1 %	(16.6 %-19.4 %)	PC/PA	CAMPBELL	1.19	(1.09 -1.28)

FC foet

	Étiqu.	Valeur	m1	m2	m3	Méthode
FC foet		147 bpm	147			Dernier

foetus A Imprimer graphique Noir et blanc Page 1 / 1

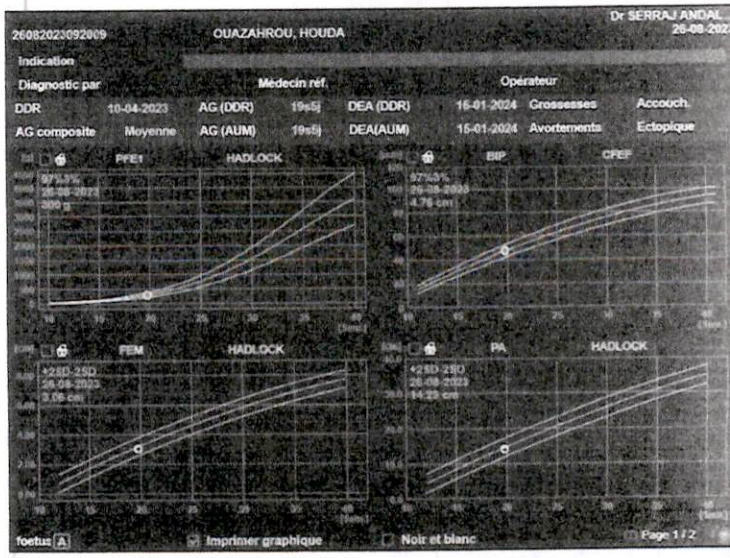

26082023092009 OUAZAHROU, HOUDA Dr SERRAJ ANDAL... 26-08-202

Indication

Diagnostic par		Médecin réf.			Opérateur		
DDR	10-04-2023	AG (DDR)	19e5j	DEA (DDR)	15-01-2024	Grossesses	Accouch.
AG composite	Moyenne	AG (AUM)	19e5j	DEA(AUM)	15-01-2024	Avortements	Ectopique

PFE1 HADLOCK BIP CPEF FEM HADLOCK PA HADLOCK

foetus A Imprimer graphique Noir et blanc Page 1 / 2