

RECOMMANDATIONS IMPORTANTES A LIRE POUR ACTIVER LES REMBOURSEMENTS ET EVITER LES REJETS

Conditions générales :

- Le cadre réservé à l'adhérent doit être dûment renseigné.
- Le cadre réservé au médecin doit être renseigné par le praticien lui-même notamment la nature de la maladie.
- La validité de la feuille de soins est limitée à 3 mois à compter de la première consultation.
- L'entente préalable est exigée pour toute hospitalisation médicale, chirurgicale, soins dentaires spéciaux, extractions multiples, parodontie orthodontie, prothèses dentaires, prothèses auditives ou orthopédiques ainsi que pour tous les actes effectués en série.
- En cas d'accident, une déclaration précisant les causes et circonstances de l'accident est à joindre à la feuille de soins.

Pharmacie :

- Les vignettes des médicaments doivent être obligatoirement jointes aux ordonnances.
- Pour les médicaments sans vignettes une facture de la pharmacie doit être jointe.

Radiologie et Biologie :

- La facture ainsi qu'une copie des résultats des analyses ou du compte rendu (sous pli confidentiel) doivent être jointes à l'ordonnance médicale pour toute demande de remboursement.
- Un pli confidentiel du médecin prescripteur des analyses ou radios peut être demandé par le médecin conseil de la mutuelle.

Optique :

- L'ordonnance du médecin prescripteur et la facture de l'opticien sont à joindre à la feuille de soins.

Rééducation :

- L'entente préalable renseignée par le médecin prescripteur est exigée avant le début des séances de rééducations.
- Pour le remboursement, la facture et le calendrier des séances effectuées sont à joindre à la feuille de soins.

Dentaire :

- En cas de prothèses ou de traitement canaux, l'accord préalable renseigné sur la feuille de soins est obligatoire avant le début de traitement.
- La facture doit être jointe à la feuille de soins pour toute demande de remboursement.
- La radio-après soins est obligatoire en cas de prothèses ou de traitement canaux.

Maladie et Affection Longue Durée ALD et ALC :

- La déclaration de maladie chronique doit être renseignée par le médecin prescripteur et renouvelée tous les 6 mois.

Adresses Mails utiles

- 0 Réclamation : contact@mupras.com
- 0 Prise en charge : pec@mupras.com
- 0 Adhésion et changement de statut : adhesion@mupras.com

La MUPRAS garantissant le respect de la loi n° 09-08 relative à la protection des personnes physiques à l'égard du traitement des données à caractère personnel.

MUPRAS : Centre Allal Ben Abdellah - 6ème Etage Angle Rue Mohamed Fakhir et Rue Allal Ben Abdellah - Quartier de l'Horloge Casablanca 20000 - Tél. : 05 22 20 45 45 (LG) - Fax : 05 22 22 78 18 - www.mupras.com



Déclaration de Maladie

N° M20- 0006909

☒ Maladie

☐ Dentaire

☐ Optique

☐ Autres

Cadre réservé à l'adhérent (e)

Matricule : 1267 Société :
☐ Actif ☒ Pensionné(e) ☐ Autre :
 Nom & Prénom : OHERIFI TAYEB
 Date de naissance : 01.01.1950
 Adresse :
 Tél. : 0661250135 Total des frais engagés : Dhs

Cadre réservé au Médecin

Cachet du médecin :

Date de consultation : 12/07/2023
 Nom et prénom du malade : Abdellah Nassir Age:
 Lien de parenté : ☐ Lui-même ☒ Conjoint ☐ Enfant
 Nature de la maladie : Affection Dentaire
 En cas d'accident préciser les causes et circonstances :
 Dans le cas où la maladie aurait un caractère confidentiel, communiquer les renseignements sous pli confidentiel à l'attention du médecin conseil de la Mutuelle.

J'atteste sur l'honneur l'exactitude des renseignements portés sur la présente déclaration. Je déclare avoir pris connaissance de la clause relative à la protection des données personnelles.

Fait à : CASA Le : 12/07/2023
 Signature de l'adhérent(e) :

Autorisation CNDP N° : A-A-215 / 2019

RELEVÉ DES FRAIS ET HONORAIRES

Dates des Actes	Natures des Actes	Nombre et Coefficient	Montant détaillé des Honoraires	Cachet et signature du Médecin attestant le Paiement des Actes
22.07.23	CD		300	

Dr HAIM Hind
DERMATOLOGUE-VENEROLOGUE
165 Bd Abdelmoumen Résidence
les Champs Center, Imm A, 4^{ème} étage,
Apt 5 - Casablanca - Gsm: 06 70 00 06 21
Tel: 05 22 22 78 00 - 05 22 22 78 01

EXECUTION DES ORDONNANCES

Cachet du Pharmacien ou du Fournisseur	Date	Montant de la Facture
INPE: 062107248	12/07/23	584,30 DHS

ANALYSES - RADIOGRAPHIES

Cachet et signature du Laboratoire de Radiologie	Date	Désignation des Coefficients	Montant des Honoraires
Laboratoire d'Analyses Médicales MIJHAR LAB	12.07.23	B: 500	650,00 DHS
Centre Commercial Soufiane Lot Chaima	12.07.23	B: 910	1.210,00 DHS
1 Aboubakr El Kadiri Sidi Maarouf Cas			
el: 05 22 58 35 56 / 06 64 46 14 35			

AUXILIAIRES MEDICAUX

Cachet et signature du Praticien	Date des Soins	Nombre				Montant détaillé des Honoraires
		A M	P C	I M	I V	

RELEVÉ DES FRAIS ET HONORAIRES

Le praticien est prié de préciser la dent traitée, l'acte pratiqué en indiquant la nature des soins.

Important :

Veuillez joindre les radiographies en cas de prothèses ou de traitement canalaires, ainsi que

TARAXET® 25 mg
30 Comprimés pelliculés sécables
AMM N° 347/15 DMP/21/NNP



SOINS DENTAIRES	Dents Traitées	Nature des Soins	Coefficient

O.D.F PROTHESES DENTAIRES

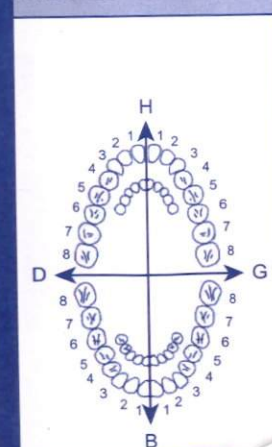

DETERMINATION DU COEFFICIENT MASTICATOIRE

	H	
25533412	21433552	
00000000	00000000	
		G
D		
00000000	00000000	
35533411	11433553	
	B	

(Création, remont, adjonction)
Fonctionnel, Thérapeutique, nécessaire à la profession

COEFFICIENT DES TRAVAUX

TARAXET® 25 mg
30 Comprimés pelliculés sécables
AMM N° 347/15 DMP/21/NNP



6 118000 022954

DATE DE



Dr HAIM Hind

- Diplômée de la Faculté de Médecine et de pharmacie de Casablanca
- Diplômée en Médecine Esthétique Cosmétologie et Lasers
Besançon - Nice - Bordeaux - Paris
- Ancien Medecin interne au CHU Ibn Rochd
- Ancien Medecin Interne au CHU Hôtel Dieu Nantes - France

- Maladies et chirurgie de la peau, cheveux et ongles
- Infection sexuellement transmissibles
- Allergie cutanée et brûlures
- Médecine esthétique anti-âge : Peeling, Botox, Fillers
- PRP, Mésothérapie, Cosmétologie
- Lasers



الدكتورة هايم هند

- خريجة كلية الطب و الصيدلة بالدار البيضاء
- دبلوم طب التجميل و العلاج بالليزر
- بيزنسون - نيس - بوردو - باريس
- طبيببة سابقا بمستشفى ابن رشد
- طبيببة سابقا بمستشفى - Hôtel Dieu - نانت فرنسا
- أمراض و جراحة الجلد، الشعر و الأظافر
- الأمراض المنقولة جنسيا
- الحساسية و الجروح
- طب التجميل
- العلاج بالليزر

Casablanca, le : 12/07/2023

Dr. Haim Hind

Dose de 2gE Tobles

Dr S. Koutaïro
Laboratoire D'analyses Médicales
MUJAR LAB
Centre Commercial Soufiane Lot Chaima
Bd: Aboubaki El Kadiri Sidi Maarouf Casa
Tel: 05 22 58 35 56 / 06 64 46 14 35

tropho Allergis

NFS - VS

Dose inhibiteur de C1 esterase.

AAN - Ac An. 800 mg

Dr HAIM Hind
DERMATOLOGUE-VENEROLOGUE
165 Bd Abdelmoumen Résidence les Champs Center, Imm A, 4ème étage, Appt 5 - Casablanca
Tél : 05 22 22 78 99/05 22 20 33 73 - Urgence Secrétariat : 06 70 02 06 21 - Email : haimhind@gmail.com

165 شارع عبد المومن إقامة ليشون سنتر، عمارة A، الطابق 4، رقم الشقة 5 الدار البيضاء

165 Bd Abdelmoumen Résidence les Champs Center, Imm A, 4ème étage, Appt 5 - Casablanca

Tél : 05 22 22 78 99/05 22 20 33 73 - Urgence Secrétariat : 06 70 02 06 21 - Email : haimhind@gmail.com

Dr. HAIM Hind



الدكتورة هايم هند

- Diplômée de la Faculté de Médecine et de pharmacie de Casablanca
- Diplômée en Médecine Esthétique Cosmétologie et Lasers
Besançon - Nice - Bordeaux - Paris
- Ancien Medecin interne au CHU Ibn Rochd
- Ancien Medecin Interne au CHU Hôtel Dieu Nantes - France

- Maladies et chirurgie de la peau, cheveux et ongles
- Infection sexuellement transmissibles
- Allergie cutanée et brûlures
- Médecine esthétique anti-âge : Peeling, Botox, Fillers
- PRP, Mésothérapie, Cosmétologie
- Lasers

- خريجة كلية الطب و الصيدلة بالدار البيضاء
- دبلوم طب التجميل و العلاج بالليزر
- بيزنسون - نيس - بوردو - باريس
- طبيبة سابقا بمستشفى ابن رشد
- طبيبة سابقا بمستشفى - Hôtel Dieu - نانت فرنسا
- أمراض و جراحة الجلد، الشعر و الأظافر
- الأمراض المنقولة جنسيا
- الحساسية و الجروح
- طب التجميل
- العلاج بالليزر

Casablanca, le : 12/07/2013

RSV

avec
Bibi.

2 Boudel Nabil

1) 290,00 AToderm Antigotye Biedema.

ou Bemi

2) 73,40 x 3
Erlus q

3) 24,70 x 3
Tobaxet q
520,130
C. dr / 155

165 شارع عبد المومن إقامة ليشون ستر، عمارة A ، الطابق 4، رقم الشقة 5 الدار البيضاء

165 Bd Abdelmoumen Résidence les Champs Center, Imm A, 4ème étage, Appt 5 - Casablanca

Tél : 05 22 22 78 99/05 22 20 33 73 - Urgence Secretariat : 06 70 02 06 21 - Email : haimhind@gmail.com

LABORATOIRE D'ANALYSES MEDICALES MIJHARLAB

Centre commercial Soufiane, Lot Chaima, Bd Abou Bakr EL KADIRI,
Sidi Maarouf, Casablanca

Tél : 0522583556 – Fax : 0522581805

IF: 15252767 – TP: 36167325 – CNSS: 43023445 – ICE: 000114256000076 – INPE: 093061760

FACTURE N° : 230008683

Casablanca le 17-07-2023

Mme Nacira BOUDLAL

Demande N° 2307172014

Date de l'examen : 17-07-2023

Analyses :

Récapitulatif des analyses

CN	Analyse	Val	Clefs
	C1 inhibiteur – fraction du complément – fonctionnel + pondéral – Plasma Citraté	B500	B

Total des B : 500

TOTAL DOSSIER : 650.00 DH

Type de reglement :

Arrêtée la présente facture à la somme de : six cent cinquante dirham s

Dr S. Koutair[®]
Laboratoire D'analyses Médicales
MIJHAR LAB
Centre Commercial Soufiane Lot Chaima
Bd Aboubakr El Kadiri Sidi Maarouf Cas-
tel: 05 22 58 35 56 / 06 64 46 14 35

LABORATOIRE D'ANALYSES MEDICALES MIJHARLAB

Centre commercial Soufiane, Lot Chaima, Bd Abou Bakr EL KADIRI,

Sidi Maarouf, Casablanca

Tél : 0522583556- Fax : 0522581805

IF: 15252767- TP: 36167325- CNSS: 43023445- ICE: 000114256000076-INPE: 093061760

FACTURE N° : 230008572

Casablanca le 13-07-2023

Mme Nacira BOUDLAL

Demande N° 2307132023

Date de l'examen : 13-07-2023

Analyses :

Récapitulatif des analyses

CN	Analyse	Val	Clefs
0216	Numération formule	B80	B
0223	VS	B30	B
0347	Auto anticorps anti nucléaires 150 201	B150	B
0354	IgE totales	B200	B
0357	IgE spécifiques ou Rast: Test multi Allergènes	B300	B
0532	Anticorps anti DNA natif T . Immunomarquage	B150	B

Total des B : 910

TOTAL DOSSIER : 1220.00 DH

Type de reglement :

Arrêtée la présente facture à la somme de : mille deux cent vingt dirham s

Dr S. Koutair®
Laboratoire D'analyses Médicales
MIJHAR LAB
Centre commercial Soufiane Lot Chaima
Bd Abou Bakr El Kadiri Sidi Maarouf Cas
05 22 58 35 56 / 06 64 46 14 35



LABORATOIRE D'ANALYSES MÉDICALES MIJHARLAB

Hématologie - Immunologie - Biochimie - Parasitologie - Mycologie - Bactériologie - Virologie

Docteur Samira KOUTAIR

Spécialiste en Biologie Médicale

D.U. Qualité Biologie Médicale - Bordeaux

Prélèvement du : 17-07-2023 à 09:04
Identifiant : 1910182021
Edition : 04-08-2023

Patient : Mme BOUDLAL Nacira
Date de naissance : 27-08-1959
Référence : 2307172014
Prescripteur : Dr HAIM Hind

ANALYSES SPECIALISEES

C1 inhibiteur – fraction du
complément – fonctionnel +
pondéral – Plasma Citraté_1 : ⁽¹⁾

Voir compte rendu ci-joint

(1) Labo. exécutant : BIOMNIS – ()

Demande validée par : Dr Belkhalik Abdeharmane

S. Koutair
Laboratoire d'Analyses Médicales
MIJHAR LAB
Centre Commercial Soufiane Lot Chaima
Aboubakr El Kadiri Sidi Maarouf Casablanca
Tél: 05 22 58 35 56 - 06 64 46 14 35

Page 1/1

Centre commercial Soufiane, Lot Chaima, Bd Abou Bakr EL KADIRI, Sidi Maarouf, Casablanca
Tél: 05 22 58 35 56 - 05 22 58 18 05 - Contactez pour RDV ☎ 06 64 46 14 35 - E-mail : mijharlab@yahoo.fr

IF : 15252767 - TP : 36167325 - CNSS : 43023445 - ICE : 000114256000076

JC. AZOULAY
A. BARBRY
R. BENNANI
T. BENQUEY
C. BOURDIN
C. BOUZ
E. CART-TANNEUR
C. COIGNARD
N. COUPRIE

H. DESSUANT
L. DRUART
A. EBEL
D. ENGERAND
A. FORCE
B. GERARD
L. GUIS
H. HAJJI
M. HERVO

L. JASSERAND
M. JESTIN
L. LEFLEM
A. LIQUIER
A. MARCILLY
N. MEKNACHE
J. MORTREUX
ME. NAUD
M. NOUCHY

A. OVIZE
G. PANTEIX
L. PELLEGRINA
G. PERAZZA
A. PETIT
B. QUILICHINI
L. RAYMOND
O. ROUALDES

C. SAULT
B. SCHUBERT
D. SCIORTINO
A. SOARES
L. STROMPF
JM. VANDERNOTTE
X. VANHOYE

AUTORISATIONS : Activités de diagnostic prénatal : analyses de cytogénétique, y compris moléculaire ; analyses de génétique moléculaire ; analyses en vue du diagnostic des maladies infectieuses y compris de biologie moléculaire ; analyses de biochimie y compris les analyses portant sur les marqueurs sériques maternels ; Examens des caractéristiques génétiques d'une personne ou de son identification par empreintes génétiques ; Activité biologique d'assistance médicale à la procréation ; Autorisation de détention et/ou d'utilisation de sources de rayonnements ionisants à des fins de médecine nucléaire.

Dossier : 2012 41077-01.08.23
Enregistré le 01 Aout 2023, à 09h53
Edité le 03 Aout 2023, à 17h20:
Transmis par : LBM MIJHARLAB
Références : 2307172014

MA439 - C - 2081241077

LBM MIJHARLAB
Dr. KOUTAIR SAMIRA
12-13 Lot Soufiane-Rte 1029 Sidi Ma
CASABLANCA MAROC

Exemplaire destiné au correspondant

Résultat d'analyse : **Madame BOUDLAL, NACIRA**
Née le 27 Aout 1959, âgée de 63 ans
Prélèvement du 31 Juillet 2023 à 10h30



ACCREDITATION
N° 8-1100
Liste des sites accrédités
et portée disponibles sur
www.cofrac.fr

Seuls les résultats identifiés par le symbole # sont couverts par l'accréditation.

IMMUNOCHIMIE Protéines

■ Complément C1 inhibiteur fonctionnel et pondéral

C1 inhibiteur - Dosage pondéral

(Turbidimétrie - Optilite - Binding site)

Résultat 154 mg/L

Valeurs de référence

210-380

** Attention, changement de technique, de réactif et de valeurs de références à partir du 01/10/2019.

C1 inhibiteur fonctionnel

(Spectrophotométrie, TECHNOCHROM C-CINH, ACL TOP® IL)

Résultat 87 %

Valeurs de référence

70-130

Dosage pondéral de la fraction C1 inhibiteur subnormal, d'activité normale. Profil peu compatible avec une pathologie d'angioedème liée à un déficit en C1 inhibiteur (OAN de type I ou II).

Interlocuteur : L. Guis-Cabanne, N. Meknache - Réalisé par Biomnis IVRY - Validé par : Dr Laurence GUIIS-CABANNE

Dossier complet

François CORNU

La présentation de nos résultats a changé : désormais, chaque analyse est suivie de la mention « validé par », qui vaut signature informatique du biologiste concerné.



LABORATOIRE D'ANALYSES MÉDICALES MIJHARLAB

Hématologie - Immunologie - Biochimie - Parasitologie - Mycologie - Bactériologie - Virologie

Docteur Samira KOUTAIR

Spécialiste en Biologie Médicale

D.U. Qualité Biologie Médicale - Bordeaux

Prélèvement du : 13-07-2023 à 10:01
Identifiant : 1910182021
Edition : 04-08-2023

Patient : Mme BOUDLAL Nacira
Date de naissance : 27-08-1959
Référence : 2307132023
Prescripteur : Dr HAIM Hind

HEMATOCYTOLOGIE

Hémogramme : NFS

Cytométrie de flux(Pentra 60C+)

			18-01-2023
Hématies :	4.95	$10^6/\mu\text{L}$	(3.90-5.40) 4.90
Hémoglobine :	15.5	g/dL	(12.0-15.6) 15.2
Hématocrite :	44.3	%	(35.5-45.5) 44.8
VGM :	90.0	fL	(80.0-99.0) 91.0
TCMH :	31.3	pg	(27.0-33.5) 30.9
CCMH :	34.9	g/dL	(30.0-36.0) 33.8
Leucocytes :	7.40	$10^3/\mu\text{L}$	(3.90-10.20) 6.60
Polynucléaires Neutrophiles :	54.2	%	59.4
Soit:	3.99	$10^3/\mu\text{L}$	(1.50-7.70) 3.94
Polynucléaires Eosinophiles :	2.3	%	3.3
Soit:	0.17	$10^3/\mu\text{L}$	(0.02-0.50) 0.22
Polynucléaires Basophiles :	0.6	%	0.4
Soit:	0.04	$10^3/\mu\text{L}$	(<0.20) 0.03
Lymphocytes :	36.8	%	30.5
Soit:	2.71	$10^3/\mu\text{L}$	(1.00-4.00) 2.02
Monocytes :	6.1	%	6.4
Soit:	0.45	$10^3/\mu\text{L}$	(0.10-0.90) 0.42
Plaquettes :	246	$10^3/\mu\text{L}$	(150-370) 262

Demande validée par : Dr Koutair Samira

Dr S. Koutair[®]
Laboratoire d'Analyses Médicales
MIJHARLAB
Centre Commercial Soufiane-Lot Chaima
Bd Aboubakr El Kadir, Sidi Maarout Casablanca
Tél: 05 22 58 35 56 - 06 64 46 14 35

Centre commercial Soufiane, Lot Chaima, Bd Abou Bakr EL KADIRI, Sidi Maarout, Casablanca
Tél: 05 22 58 35 56 - 05 22 58 18 05 - Contactez pour RDV ☎ 06 64 46 14 35 - E-mail : mijharlab@yahoo.fr

IF : 15252767 - TP : 36167325 - CNSS : 43023445 - ICE : 000114256000076



LABORATOIRE D'ANALYSES MÉDICALES MIJHARLAB

Hématologie - Immunologie - Biochimie - Parasitologie - Mycologie - Bactériologie - Virologie

Docteur Samira KOUTAIR

Spécialiste en Biologie Médicale

D.U. Qualité Biologie Médicale - Bordeaux

2307132023 - Mme Nacira BOUDLAL

Vitesse de sédimentation

VS 1ère heure	15 mm	(2-8)	3
VS 2ème heure	30 mm	(6-20)	6

L'accélération de la VS est dite:

- Légère: < 30 mm/1ère H
- Modérée: 30 à 50 mm/1ère H
- Importante: 50 à 100 mm/1ère H
- Très importante: > 100 mm/1ère H

AUTO-IMMUNITÉ

Anticorps Anti-nucléaires
(Immunofluorescence indirect sur cellules HEP-2)

<80

21-02-2023

<80

Interprétation
Positif si supérieur à 80

Anticorps anti-DNA Natif
(Immunofluorescence)

<10

Interprétation:
Positif si supérieur à 10

ALLERGOLOGIE

IgE totales 616.50 UI/mL (0.00-295.00)
(Technique immuno-fluorescence AIA-360)

MEDIWISS PANEL ALIMENTAIRE (Test multi allergène)

Conclusion voir compte rendu ci-joint.

Demande validée par : Dr. Samira Dr Koutair

Dr S. Koutair ①
Laboratoire D'analyses Médicales
MIJHARLAB
Centre Commercial Soufiane Lot Chaima
Aboubakr El Kadiri / Sidi Maarouf Casablanca
Page 2/2
05 22 58 35 56 / 06 64 46 14

Centre commercial Soufiane, Lot Chaima, Bd Abou Bakr EL KADIRI, Sidi Maarouf, Casablanca

Tél: 05 22 58 35 56 - 05 22 58 18 05 - Contactez pour RDV ☎ 06 64 46 14 35 - E-mail : mijharlab@yahoo.fr

IF : 15252767 - TP : 36167325 - CNSS : 43023445 - ICE : 000114256000076



Rapport (Patient)

Prénom (Patient): Nacira

Date de naissance (Patient): 27/08/1959

Identification du Patient: 2307132023

Nom de famille (Patient): BOUDLAL

Spécifique: IgE

ID de l'échantillon: 2307132023

Résultat: Test: Panel 30 Food MAG Révision: 003

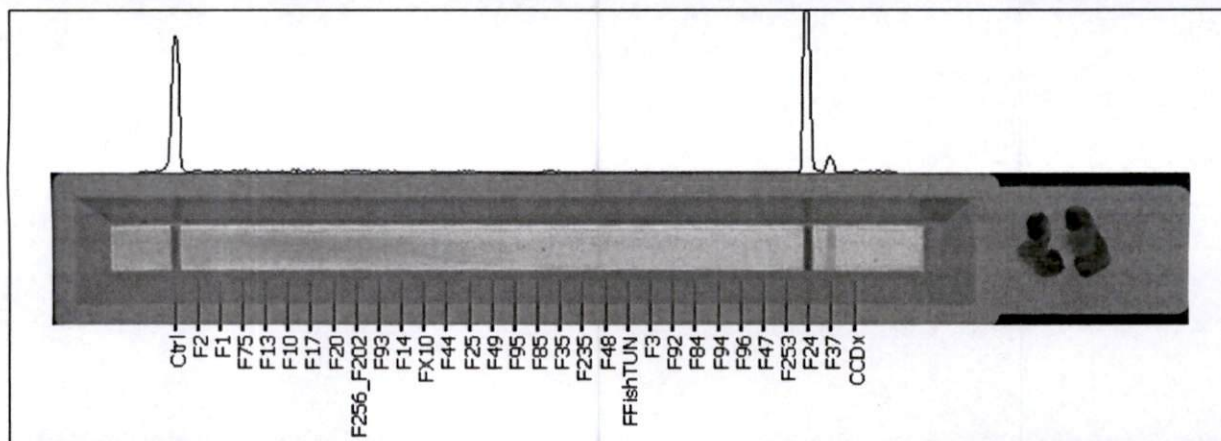

Allergène	IU/mClass		Allergène	IU/mClass	
Contrôle [Ctrl]	>100	6.0	Céleri [F85]	0.04	0.1
Lait de vache [F2]	0.00	0.0	Pommes de terre [F35]	0.22	0.6
Blanc d'oeuf [F1]	0.00	0.0	Lentille [F235]	0.00	0.0
Jaune d'oeuf [F75]	0.41	1.1	Oignon [F48]	0.00	0.0
Arachide [F13]	0.02	0.0	Thon, Sardine, Maquereau [FFishTUN]	0.00	0.0
Sésame [F10]	0.29	0.8	Morue (Cabillaud) [F3]	0.00	0.0
Noisette [F17]	0.49	1.4	Banane [F92]	0.00	0.0
Amande [F20]	0.00	0.0	Kiwi [F84]	0.00	0.0
Noix/ Noix de cajou [F256_F202]	0.59	1.7	Poire [F94]	0.00	0.0
Cacao [F93]	0.10	0.2	Avocat [F96]	0.00	0.0
Soja [F14]	0.00	0.0	Ail [F47]	0.00	0.0
Mélange d'agrumes [FX10]	0.10	0.2	Pignon [F253]	0.00	0.0
Fraise [F44]	0.00	0.0	Crevette [F24]	>100	6.0
Tomate [F25]	0.18	0.5	Moule [F37]	3.5	3.0
Pomme [F49]	0.00	0.0	Mélange de CCD [CCDx]	0.00	0.0
Pêche [F95]	0.00	0.0			

Date de l'évaluation: 13/07/2023

Date d'impression: 13/07/2023

Inscrivez-vous. Assistant/médecin

Class

0: négatif [0.00-0.34 IU/ml]

3: clairement élevé [3.50-17.49 IU/ml]

6: extrêmement haut [>100 IU/ml]

1: bas [0.35-0.69 IU/ml]

4: haut [17.5-49.9 IU/ml]

2: élevé [0.70-3.49 IU/ml]

5: très haut [50.0-100.0 IU/ml]