

RECOMMANDATIONS IMPORTANTES A LIRE POUR ACTIVER LES REMBOURSEMENTS ET EVITER LES REJETS

Conditions générales :

- Le cadre réservé à l'adhérent doit être dûment renseigné.
- Le cadre réservé au médecin doit être renseigné par le praticien lui-même notamment la nature de la maladie.
- La validité de la feuille de soins est limitée à 3 mois à compter de la première consultation.
- L'entente préalable est exigée pour toute hospitalisation médicale, chirurgicale, soins dentaires spéciaux, extractions multiples, parodontie orthodontie, prothèses dentaires, prothèses auditives ou orthopédiques ainsi que pour tous les actes effectués en série.
- En cas d'accident, une déclaration précisant les causes et circonstances de l'accident est à joindre à la feuille de soins.

Pharmacie :

- Les vignettes des médicaments doivent être obligatoirement jointes aux ordonnances.
- Pour les médicaments sans vignettes une facture de la pharmacie doit être jointe.

Radiologie et Biologie :

- La facture ainsi qu'une copie des résultats des analyses ou du compte rendu (sous pli confidentiel) doivent être jointes à l'ordonnance médicale pour toute demande de remboursement.
- Un pli confidentiel du médecin prescripteur des analyses ou radios peut être demandé par le médecin conseil de la mutuelle.

Optique :

- L'ordonnance du médecin prescripteur et la facture de l'opticien sont à joindre à la feuille de soins.

Rééducation :

- L'entente préalable renseignée par le médecin prescripteur est exigée avant le début des séances de rééducations.
- Pour le remboursement, la facture et le calendrier des séances effectuées sont à joindre à la feuille de soins.

Dentaire :

- En cas de prothèses ou de traitement canalaires, l'accord préalable renseigné sur la feuille de soins est obligatoire avant le début de traitement.
- La facture doit être jointe à la feuille de soins pour toute demande de remboursement.
- La radio-après soins est obligatoire en cas de prothèses ou de traitement canalaires.

Maladie et Affection Longue Durée ALD et ALC :

- La déclaration de maladie chronique doit être renseignée par le médecin prescripteur et renouvelée tous les 6 mois.

Adresses Mails utiles

- 0 Réclamation : contact@mupras.com
- 0 Prise en charge : pec@mupras.com
- 0 Adhésion et changement de statut : adhesion@mupras.com

La MUPRAS garantit le respect de la loi n° 09-08 relative à la protection des personnes physiques à l'égard du traitement des données à caractère personnel.

MUPRAS : Centre Al-Fat Ben Abdellah - 6ème Etage Angle Rue Mohamed Fakir et Rue Al-Fat Ben Abdellah - Quartier de Casablanca 20000 - Tél. : 05 22 20 45 45 (LG) - Fax : 05 22 22 78 18 - www.mupras.com



Déclaration de Maladie

N° W21-817567

17916 ✓

☒ Maladie ☐ Dentaire ☐ Optique ☐ Autres

Cadre réservé à l'adhérent (e)

Matricule : 1764 Société :
☐ Actif ☒ Pensionné(e) ☐ Autre :
 Nom & Prénom : RAHNI Abdelaziz
 Date de naissance : 07/09/1952
 Adresse : 317 G.issement Florida Casa
 Tél. : 0661548936 Total des frais engagés : 3434,00 Dhs

Autorisation CNDP N° : A-A-215/2019

Cadre réservé au Médecin

Cachet du médecin :
 Date de consultation : 22/09/2023
 Nom et prénom du malade : M. Rachni Abdelaziz Age :
 Lien de parenté : ☒ Lui-même ☐ Conjoint ☐ Enfant
 Nature de la maladie : Traites de nos Appendicéites
 En cas d'accident préciser les causes et circonstances :
 Dans le cas où la maladie aurait un caractère confidentiel, communiquer les renseignements sous pli confidentiel à l'attention du médecin conseil de la Mutuelle.

J'atteste sur l'honneur l'exactitude des renseignements portés sur la présente déclaration. Je déclare avoir pris connaissance de la clause relative à la protection des données personnelles.

Fait à : Casa Le : 22/09/2023

Signature de l'adhérent(e) :

[illegible]

EXECUTION DES ORDONNANCES		
Cachet du Pharmacien ou du Fournisseur	Date	Montant de la Facture
	19.09.23	373,-
	19.09.23	195,80
	20.09.23	170,00

ANALYSES - RADIOGRAPHIES			
Cachet et signature du Laboratoire et du Radiologue	Date	Désignation des Coefficients	Montant des Honoraires
	17/09/23	Echec	200 -
	12/09/23		200 -
	13/09/23	B1450	1963 DM

[illegible]

* Il est entendu que le règlement est conditionné par la fourniture de tous les justificatifs exigés par la Mutuelle.

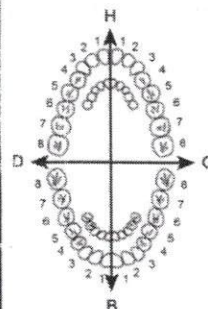

O.D.F.
PROTHESES DENTAIRES

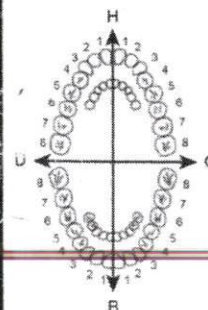

	H	
	25533412	21433552
	00000000	00000000
D		G
	00000000	00000000
	35533411	11433553
	B	

(Création, remont, adjonction)
Fonctionnel, Thérapeutique, nécessaire à la profession

VISA ET CACHET DU PRATICIEN ATTESTANT LE DEVIS

VISA ET CACHET DU PRATICIEN ATTESTANT L'EXECUTION

COEFFICIENT
DES TRAVAUXMONTANTS
DES SOINSDEBUT
D'EXECUTION

FIN
D'EXECUTION

COEFFICIENT
DES TRAVAUXMONTANTS
DES SOINSDATE DU
DEVIS

DATE DE
L'EXECUTION

200 mg
محتوى كل قرص

LOT 230653

EXP 03 25

PPV 170.00 DH

CEFICO®

Céfixime trihydrate

200 mg
Voie orale

سيفيكو
مستحضر ثلاثي الهيدرات

16 x 10
أقراص ملبسة

Comprimés pelliculés

16 x



COOPER
PHARMA

200 mg
محتوى كل قرص

LOT 230653

EXP 03 25

PPV 170.00 DH

CEFICO®

Céfixime trihydrate

200 mg

Voie orale

سيفيكو
مستحضر ثلاثي الهيدرات

16 x 10
القرص ملبسة

Comprimés pelliculés

16 x



COOPER
PHARMA



200 mg
Céfoxime trihydraté

LOT 221864

EXP 06 24

PPV 97.90 DH

CEFICO[®]
Céfoxime trihydraté

200 mg
Voie orale

سيفيكو
سيفيكسيم ثلاثي المائي
أقراص مطبوعة 8 x 8

Comprimés pelliculés 8 x 

2 DURÉE 1 MATIN 1 MOI 1 AN

 **COOPER**
PHARMA

200 mg
Céfoxime trihydraté

LOT 221864

EXP 06 24

PPV 97.90 DH

CEFICO®

Céfoxime trihydraté

200 mg
Voie orale

سيفيكو
سيفيكسيم ثلاثي المائي
8 x 1
أقراص ملبسة

Comprimés pelliculés 8 x 

2 DURÉE 1 MATIN 1 MOI 1 AN

 COOPER
PHARMA



أخصائي في أمراض وجراحة الكلي والمسالك البولية والتناسلية

Chirurgien Urologue - Andrologue

- Calculs appareil urinaire
- Cancers Urologiques
- Endoscopie diagnostique et interventionnelle
- Echographie-Laser-Dysfonction érectile
- Infertilité masculine - Incontinence urinaire
- Chirurgie des hernies

- حصي الكلي والمسالك البولية
- سرطان المسالك البولية والتناسلية
- الفحص والجراحة بالمنظار
- الفحص بالصدى - تفتيت الحصى - الضعف الجنسي
- العقم عند الرجال - انفلات البول
- جراحة الفتق

URGENCE : 0663 11 29 23

NLPC, mini NLPC
إزالة حصي الكلي بدون جراحة

Tél: 05 22 870 888

Ordonnance

12.09.2023

Casablanca, le : : الدار البيضاء في

Mr Rahmi abdelaziz

57/00

1.Dicyclonone cp 500mg

Un cp deux fois par jour pdt 05jours

Dr. Mohamed EL BAGHOULI
Chirurgien Urologue
أخصائي في أمراض وجراحة الكلي والمسالك البولية والتناسلية
404, Bd el Qods, Rés Assakane Al Anik, Etg 2, Apt 11
Ain-Chock, Casablanca - Tél: 05 22 870 888
INPE: 1411/0035

6 118000 061175

dicyanone 500 mg

20 comprimés

ج 500

odts

ISTACYNE® 200 mg
10 comprimés

6 118000 180784

10 أفراص

33100

PPV :

LOT :

PER :



أخصائي في أمراض وجراحة الكلي والمسالك البولية والتناسلية

Chirurgien Urologue - Andrologue

- Calculs appareil urinaire
- Cancers Urologiques
- Endoscopie diagnostique et interventionnelle
- Echographie-Laser-Dysfonction érectile
- Infertilité masculine - Incontinence urinaire
- Chirurgie des hernies

- حصي الكلي والمسالك البولية
- سرطان المسالك البولية والتناسلية
- الفحص والجراحة بالمنظار
- الفحص بالصدى - تفتيت الحصى - الضعف الجنسي
- العقم عند الرجال - انفلات البول
- جراحة الفتق

URGENCE : 0663 11 29 23

NLPC, mini NLPC
إزالة حصي الكلي بدون جراحة

Tél: 05 22 870 888

Ordonnance

Casablanca, le: 99/09/2023. الدار البيضاء في

Mr Rahmi Abdelaziz

ص 33

① Nitrogyne cp 200mg

1 cp /

le soir pdt 1 semaine

x2 ص 17

373, ص

97,90 x 2 + 170,00

② cefix cp 200mg

195,80 x 2 =

pdt 04 semaines

+ traitement de la partenaire

③ polygynax ovule 1 ovule / le soir pdt 10 j



أخصائي في أمراض وجراحة الكلي والمسالك البولية والتناسلية

Chirurgien Urologue - Andrologue

- Calculs appareil urinaire
- Cancers Urologiques
- Endoscopie diagnostique et interventionnelle
- Echographie-Laser-Dysfonction érectile
- Infertilité masculine - Incontinence urinaire
- Chirurgie des hernies

حصى الكلي والمسالك البولية
سرطان المسالك البولية والتناسلية
الفحص والجراحة بالمنظار
الفحص بالصدى - تفتيت الحصى - الضعف الجنسي
العقم عند الرجال - انقذات البول
جراحة الفتق

NLPC, mini NLPC

إزالة حصى الكلي بدون جراحة

Nom du patient : ABDELAZIZ RAHMI

Tél: 05 22 870 888

Ordonnance

Prestation	P.U	Qté	TVA	Total
Consultation	Casablanca, le: 300.00.DHS	1	الدار البيضاء في:	300.00 DHS
Echographie	200.00 DHS	1	0 %	200.00 DHS

Total en lettres	cinq cents DHS et zéro centimes	Total (TTC)	500.00 DHS
------------------	---------------------------------	-------------	------------

Praticien Responsable	Mohammed EL BAGHOULI
-----------------------	----------------------

URGENCE: 0663 11 29 73

Dr. Mohamed EL BAGHOULI
Chirurgien Urologue - Andrologue
Ain Chock, Casablanca - Tél: 05 22 870 888
INPE: 141170035
18/04/2022

Dr. Mohamed EL BAGHOULI



الدكتور محمد البغولي

أخصائي في أمراض وجراحة الكلي والمسالك البولية والتناسلية
Chirurgien Urologue - Andrologue

- Calculs appareil urinaire
- Cancers Urologiques
- Endoscopie diagnostique et interventionnelle
- Echographie-Laser-Dysfonction érectile
- Infertilité masculine - Incontinence urinaire
- Chirurgie des hernies

- حصي الكلي والمسالك البولية
- سرطان المسالك البولية والتناسلية
- الفحص والجراحة بالمنظار
- الفحص بالصدى - تفتيت الحصى - الضعف الجنسي
- العقم عند الرجال - انفلات البول
- جراحة الفتق

URGENCE : 0663 11 29 23

Ordonnance

Tél: 05 22 870 888

Casablanca, le: **Casablanca, Le 12/09/2023**
الدار البيضاء في:

Patient : Mr RAHMI ABDELAZIZ

ECHOGRAPHIE RENALE ET PELVIENNE

Résultats :

- . Rein droit de taille normale, bien différencié, de contours réguliers, sans DPC
- . Rein gauche de taille normale, de contours réguliers, sans DPC,
- . La vessie est semi pleine, sans anomalies endoluminales
- . Prostate mesurant 37g, hétérogène, de contours réguliers
- . Epididymite bilatérale d'allure chronique

Dr. Mohamed EL BAGHOULI
Chirurgien Urologue
أخصائي في أمراض وجراحة الكلي والمسالك البولية والتناسلية
404, Bd el Qods Réc Assakane, 11ème Etage, Aïn Chock, Casablanca - Tél: 05 22 870 888
INPE: 1411/0035

404, Boulevard El Qods, Résidence Assakane Al Anik (Lot safaa), N° 11, 2ème Etage, Mandarona, Aïn Chock, Casablanca

404. شارع القدس إقامة السكن الأنيق (تجزئة الصفا). الطابق 2 شقة 11 منظرونا عين الشق. الدار البيضاء

Patient

N°
Nom
D. naissance
Sexe

12092023-191842
RAHMI, ABDELAZIZ

Exam

N° d'accès
Dte exam.
Description
Opérateur

12-09-2023

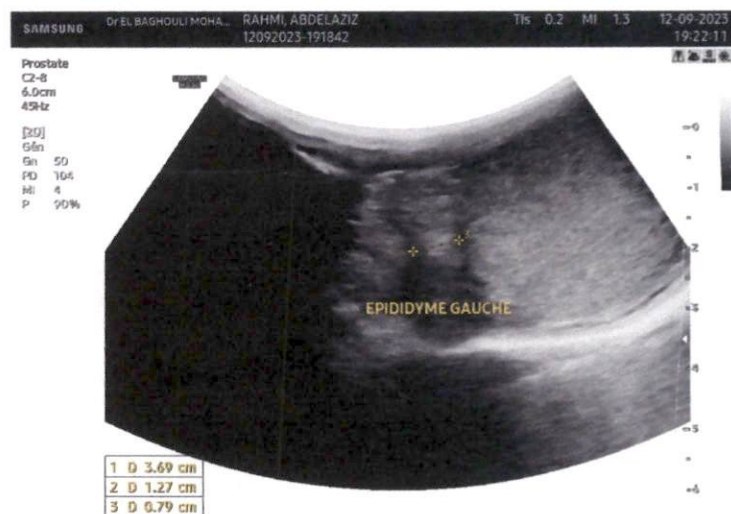
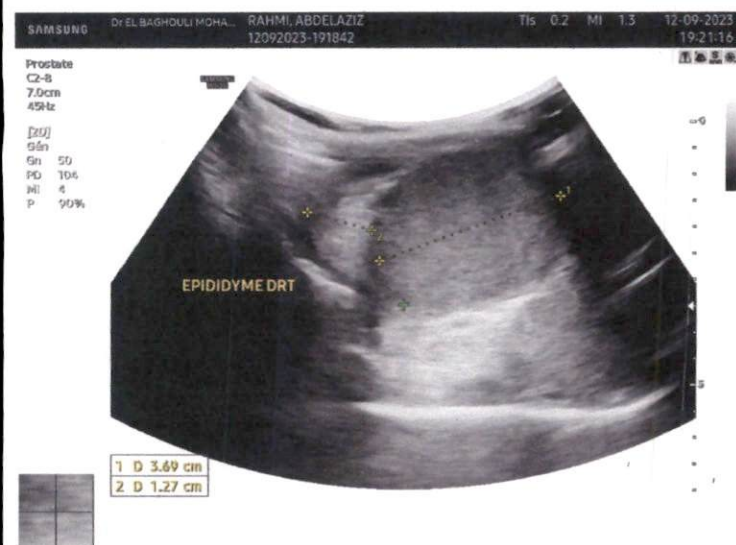
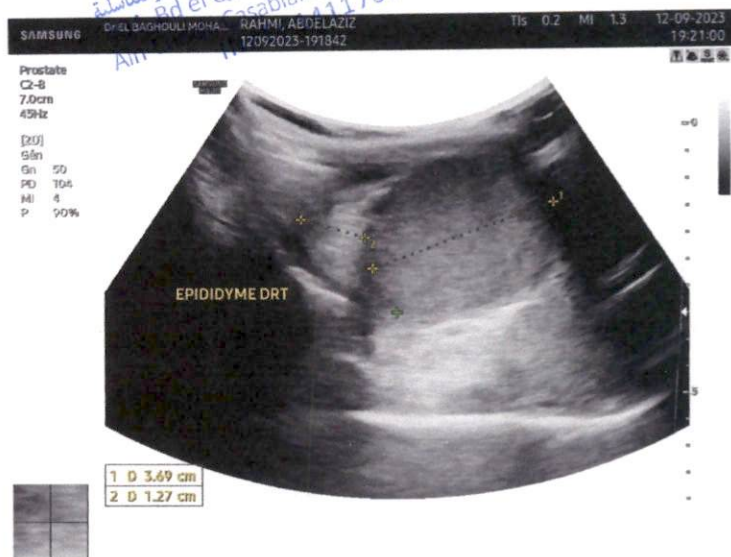

Rapport image ultrason.

Patient

N°
Nom
D. naissance
Sexe

12092023-191842
RAHMI, ABDELAZIZ

Exam

N° d'accès
Dte exam.
Description
Opérateur

12-09-2023

Dr. Mohamed EL BAGHOULI
Chirurgien Urologue
المستشار في المسالك البولية والتناسلية
404, Bd el Qods, Rés. Assala, Etage 2, local 11
Aïn-Chock, Casablanca - Tél: 0772 870 688
INPE: 141170035

SAMSUNG Dr. EL BAGHOULI MOHA. RAHMI, ABDELAZIZ 12092023-191842 Tfs 0.2 MI 1.0 12-09-2023 19:26:53





أخصائي في أمراض وجراحة الكلى والمسالك البولية والتناسلية
Chirurgien Urologue - Andrologue

- Calculs appareil urinaire
- Cancers Urologiques
- Endoscopie diagnostique et interventionnelle
- Echographie-Laser-Dysfonction érectile
- Infertilité masculine - Incontinence urinaire
- Chirurgie des hernies

- حصى الكلى والمسالك البولية
- سرطان المسالك البولية والتناسلية
- الفحص والجراحة بالمنظار
- الفحص بالصدى - تفتيت الحصى - الضعف الجنسي
- العقم عند الرجال - انفلات البول
- جراحة الفتق

URGENCE : 0663 11 29 23

Tél: 05 22 870 888

Bilan

Casablanca, le: 11/09/2023: الدار البيضاء في

Mr Rahmi Abdelaziz

- ECBU ☒
- PSA ☒
- NFS + PQ ☒
- CRP ☒
- URÉE , CRÉAT ☒
- BILAN D'HEMOSTASE ☐
- GLYCEMIE A JEUN ☐
- HBA1C ☒
- IONOGRAMME SANGUIN ☐
- CALCÉMIE, PHOSPHOREMIE ☐
- BILAN LIPIDIQUE ☒
- TESTOSTÉRONE TOTAL ☐
- TESTOSTÉRONE BIODISPONIBLE ☐
- FSH, LH ☐
- BHCG, AFP, LDH ☐
- INHIBINE B ☐
- PROLACTINÉMIE ☐
- SPERMOGRAMME ☐
- SPERMOCULTURE ☐
- PRÉLÈVEMENT URÉTRAL ☐
- TSH, T3, T4 ☐

• Acid urique
ou urée D

Dr. Mohamed EL BAGHOULI
Chirurgien Urologue et Andrologue
404, Bd el Qods - Rés Assakane, 2ème Etage, Mandarona, Ain Chock, Casablanca - Téléphone: 05 22 870 888
INPE: 141170055

Laboratoire d'Analyses Médicales

Sidi Maarouf

Facture

Casablanca, le 13/09/2023

Dossier N°: 130923-003 du: 13/09/2023

Médecin Dr : EL BAGHOULI MOHAMED

Patient :Mr RAHMI Abdelaziz

Analyse	Valeur en B	Montant
ECBU+/-ATB	150	201,00
PSA Total	300	402,00
HEMOGRAMME : NFS + PLQ	80	107,20
CRP : PROTEINE-C REACTIVE	100	134,00
UREE	30	40,20
CREATININE	30	40,20
HEMOGLOBINE GLYQUEE A1C	100	134,00
CHOLESTEROL TOTAL	30	40,20
HDL-CHOLESTEROL	50	67,00
LDL- CHOLESTEROL	50	67,00
TRIGLYCERIDES	50	67,00
ACIDE URIQUE	30	40,20
VITAMINE D-25-Hydroxy-vitD (25 OH D2+D3)	450	603,00

Montant de prélèvement : 20,00

Total en dirhams à payer: 1 963,00

LABORATOIRE SIDI MAAROUF
ICE : 001681892000916
IF : 40606124 - TP : 36159885
CNSS : 986124 - RC : 410236



Dr. Ghizlane HADDIOUI
Médecin Biologiste

مختبر التحليلات الطبية سيدي معروف

LABORATOIRE D'ANALYSES MEDICALES SIDI MAAROUF

Bactériologie - Biochimie - Hématologie - Immunologie - Mycologie - Parasitologie - Virologie

Casablanca, le 14/09/2023

Code Patient : 16-02742

Compte rendu d'analyses

Dossier N° : 130923-003 Pvt du: 13/09/2023 7:22

Nom : Mr RAHMI Abdelaziz

Demandé par Dr : EL BAGHOULI MOHAMED



Page : 1/5

ANALYSES D'HEMATOLOGIE

HEMOGRAMME : NFS + PLQ (SYSMEX XS 500i)

Valeurs Usuelles

Antériorité

Globules rouges	:	4,62	10 ⁶ /mm ³	(4,2 - 5,8)	4,91 (07/12/19)
Hémoglobine	:	14,40	g/dl	(12,5 - 18)	15,10 (07/12/19)
Hématocrite	:	41,90	%	(40 - 52)	44,50 (07/12/19)
VGM	:	90,69	fL	(80 - 95)	90,63 (07/12/19)
TCMH	:	31,17	pg	(27 - 33)	30,75 (07/12/19)
CCMH	:	34,37	g/dl	(32 - 36)	33,93 (07/12/19)
Globules blancs	:	8050	/mm ³	(4000 - 10000)	7940 (07/12/19)
Formule sanguine	:				
Neutrophiles	:	37,4	% 3011 /mm ³	(1500 - 7000)	3343 (07/12/19)
Lymphocytes	:	50,1	% 4033 /mm ³	(1000 - 4000)	3764 (07/12/19)
Monocytes	:	9,2	% 741 /mm ³	(40 - 1200)	659 (07/12/19)
Eosinophiles	:	2,7	% 217 /mm ³	(Inférieur à 400)	151 (07/12/19)
Basophiles	:	0,6	% 48 /mm ³	(Inférieur à 150)	24 (07/12/19)
Plaquettes	:	223000	/mm ³	(150000 - 400000)	214000 (07/12/19)

LABORATOIRE SIDI MAAROUF
Dr G HADDIOUI
Médecin Biologiste
Rd Pt Sidi Maarouf Casablanca
Tél : 0522 43 52 09 / 0668 15 24 24
Fax : 0522 33 52 71



مختبر التحليلات الطبية سيدي معروف

LABORATOIRE D'ANALYSES MEDICALES SIDI MAAROUF

Bactériologie - Biochimie - Hématologie - Immunologie - Mycologie - Parasitologie - Virologie

Dr. Ghizlane HADDOU
Médecin Biologiste

Mr RAHMI Abdelaziz

Dossier N° : 130923-003

Page : 2/4

ANALYSES DE BIOCHIMIE (SANG)

			Valeurs Usuelles	Antériorité
CRP : PROTEINE-C REACTIVE	:	3,5 mg/l	(Inférieur à 6)	6,70 (31/12/18)
(Tech. Immunoturbidimétrie)				

HÉMOGLOBINE GLYQUÉE :	:	6,5 %	(4,5 - 6,3)	
(HPLC D10-D7000)				

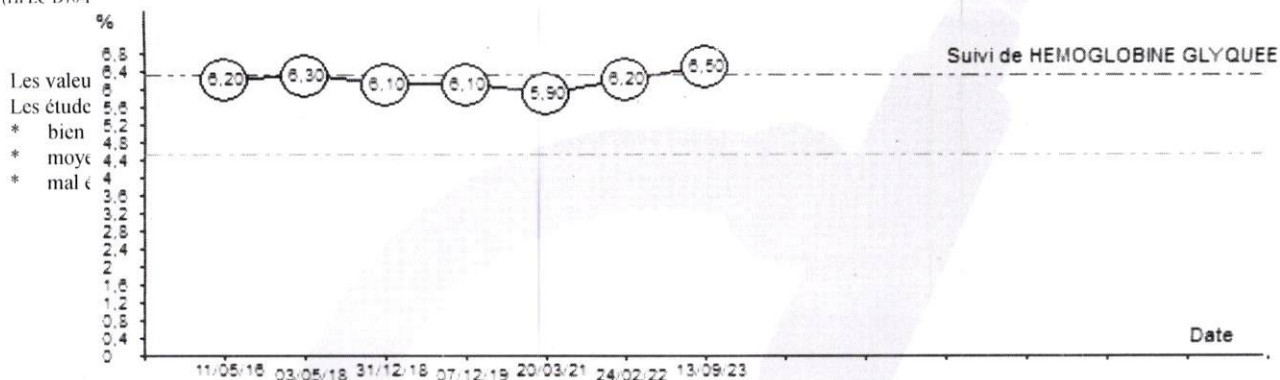

UREE	:	0,33 g/l	(0,15 - 0,5)	0,31 (07/12/19)
(Technique enzymatique à l'uréase UV)				
	:	5,50 mmol/l	(2,5 - 8,33)	0,29 (11/05/16)

CREATININE	:	8,93 mg/l	(7 - 15)	8,34 (07/12/19)
(Technique enzymatique)				
	:	79,03 µmol/l	(61,95 - 132,75)	10,06 (31/12/18)
				8,94 (11/05/16)

ACIDE URIQUE	:	70 mg/l	(25 - 70)	65 (24/02/22)
(Dosage enzymatique à l'uricase)				
	:	416,50 µmol/l	(148,75 - 416,5)	68 (07/12/19)
				64 (31/12/18)
				50 (11/05/16)

CHOLESTEROL TOTAL	:	2,33 g/l	(Inférieur à 2,2)	
(Tech enzymatique colorimétrique au CHOD)				
	:	6,01 mmol/l	(Inférieur à 5,16)	

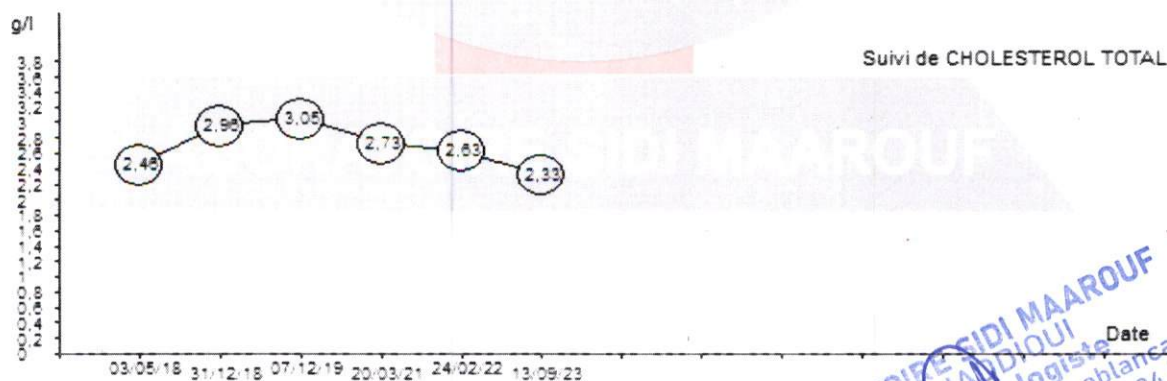

LABORATOIRE SIDI MAAROUF
Dr. GHIZLANE HADDOU
Médecin Biologiste
Rd Pt Sidi Maarouf Casablanca
Tél : 0522 33 52 09 0668 15 24 24
Fax : 0522 33 52 71



مختبر التحليلات الطبية سيدي معروف

LABORATOIRE D'ANALYSES MEDICALES SIDI MAAROUF

Bactériologie - Biochimie - Hématologie - Immunologie - Mycologie - Parasitologie - Virologie

Dr. Ghizlane HADDIOUI
Médecin Biologiste

Mr RAHMI Abdelaziz

Dossier N° : 130923-003

Page : 3/4

ANALYSES DE BIOCHIMIE (SANG)

			Valeurs Usuelles	Antériorité
HDL-CHOLESTEROL	:	0,53 g/l	(Supérieur à 0,4)	0,39 (24/02/22)
(Dosage enzymatique direct oxydase/PEG)		1,36 mmol/l	(Supérieur à 1,05)	0,48 (20/03/21)
				0,58 (07/12/19)
				0,49 (31/12/18)
				~~~~~
LDL-CHOLESTEROL	:	1,46 g/l	( Inférieur à 1,5 )	1,65 (24/02/22)
(calcul: formule de Friedwald pour les valeurs de triglycérides 3,4 g/l)		3,74 mmol/l	( Inférieur à 3,89 )	1,84 (20/03/21)
				2,06 (07/12/19)
				2,17 (31/12/18)
				1,40 (03/05/18)
				1,34 (11/05/16)
				~~~~~

Valeurs souhaitables du LDL-Cholestérol (g/l) en fonction du nombre de facteurs de risque cardiovasculaire*
Selon l'AFSSAPS:

- Présence de 0 à 1 facteur de risque : LDL < 1,6
- Présence de 2 facteurs de risque ou plus : LDL < 1,3
- Présence d'antécédents de maladies cardiovasculaires : LDL < 1

*Selon l'AFSSAPS, les facteurs de risque sont l'âge, les antécédents familiaux de maladie coronarienne précoce, le tabagisme, l'HTA, diabète type de type 2 et HDL < 0,40 g/l

TRIGLYCERIDES	:	1,71 g/l	(Inférieur à 1,5)	
(Enzymatique)		1,95 mmol/l	(Inférieur à 1,71)	

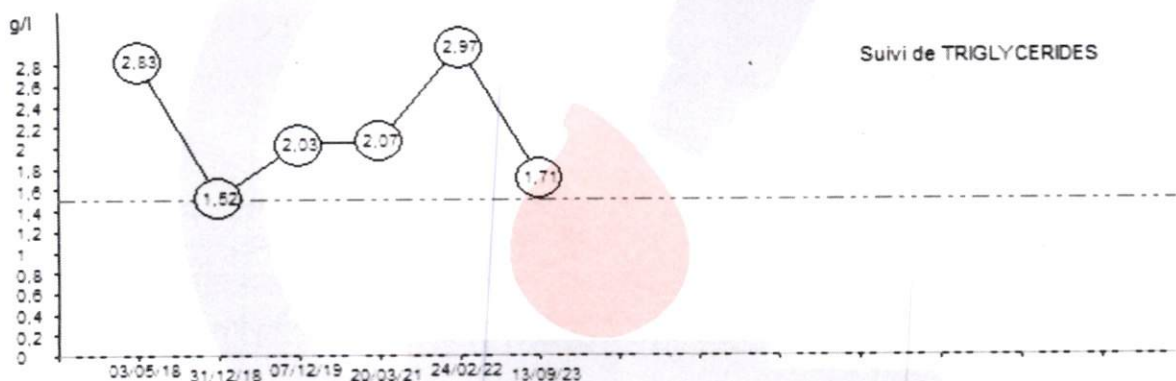

MARQUEURS PROSTATIQUES

		Valeurs Usuelles	Antériorité
PSA Total	:	0,47 ng/ml	0,46 (31/12/18)
(Technique immunoenzymatique Access2 Beckman Coulter)			0,46 (11/05/16)
			~~~~~

Valeurs usuelles

< à 40 ans	: 0,21 - 1,75 ng/ml
40 à 49ans	: 0,27 - 4,00 ng/ml
50 à 59ans	: 0,27 - 4,00ng/ml
60 à 69ans	: 0,22 - 6,20 ng/ml
> à 69 ans	: 0,21 - 6,80 ng/ml

LABORATOIRE SIDI MAAROUF  
Dr G HADDIOUI  
Médecin Biologiste  
Rd Pt Sidi Maarouf Casablanca  
Tél : 0522 33 52 09 / 0668 15 24 24  
Fax : 0522 33 52 71



# مختبر التحليلات الطبية سيدي معروف

LABORATOIRE D'ANALYSES MEDICALES SIDI MAAROUF

Bactériologie - Biochimie - Hématologie - Immunologie - Mycologie - Parasitologie - Virologie

Dr. Ghizlane HADDIOUI  
Médecin Biologiste

Mr RAHMI Abdelaziz

Dossier N° : 130923-003

Page : 4/4

## VITAMINES

VITAMINE D (25(OH)D) (D2+D3)

(Technique immunoenzymatique Access2 Beckman Coulter)

: 26,71 ng/ml  
66,78 nmol/l

Valeurs Usuelles

(30 - 70)

(75 - 175)

Antériorité

22,80 (31/12/18)

18,90 (19/12/17)

Valeurs de référence de la 25-OH-vitamine D :

	ng/ml	nmol/l
Carence vitaminique	< 20	< 50
Insuffisance vitaminique	20 - 29	50-72,5
Taux recommandés	30 - 70	75-175
Toxicité potentielle	> 100	>250

## ANALYSES BACTERIOLOGIQUES

### EXAMEN CYTOBACTERIOLOGIQUE DES URINES

#### EXAMEN MACROSCOPIQUE

Type du Prélèvement : Urines 2ème jet  
Aspect des urines : Clair

#### EXAMEN CHIMIQUE

NITRITES : Négatif  
SANG : Négatif  
PH : 6

#### EXAMEN MICROSCOPIQUE

Leucocytes : <1000 /ml (Inférieur à 10000)  
Hématies : <1000 /ml (Inférieur à 10000)  
CELLULES EPITHELIALES : Rares  
Cristaux : Absence  
Cylindres : Absence  
LEVURES : Absence

#### Examen direct après coloration de GRAM

Bacilles gram négatif : Absence  
Cocci gram positif : Absence

#### CULTURES

CULTURE : STERILE

LABORATOIRE SIDI MAAROUF  
Dr. GHIZLANE HADDIOUI  
Médecin Biologiste  
Rd Pt Sidi Maarouf - Casablanca  
Tél : 0522 33 52 09 / 0668 15 24 24  
Fax : 0522 33 52 71