

RECOMMANDATIONS IMPORTANTES A LIRE POUR ACTIVER LES REMBOURSEMENTS ET EVITER LES REJETS

Conditions générales :

- Le cadre réservé à l'adhérent doit être dûment renseigné.
- Le cadre réservé au médecin doit être renseigné par le praticien lui-même notamment la nature de la maladie.
- La validité de la feuille de soins est limitée à 3 mois à compter de la première consultation.
- L'entente préalable est exigée pour toute hospitalisation médicale, chirurgicale, soins dentaires spéciaux, extractions multiples, parodontie orthodontie, prothèses dentaires, prothèses auditives ou orthopédiques ainsi que pour tous les actes effectués en série.
- En cas d'accident, une déclaration précisant les causes et circonstances de l'accident est à joindre à la feuille de soins.

Pharmacie :

- Les vignettes des médicaments doivent être obligatoirement jointes aux ordonnances.
- Pour les médicaments sans vignettes une facture de la pharmacie doit être jointe.

Radiologie et Biologie :

- La facture ainsi qu'une copie des résultats des analyses ou du compte rendu (sous pli confidentiel) doivent être jointes à l'ordonnance médicale pour toute demande de remboursement.
- Un pli confidentiel du médecin prescripteur des analyses ou radios peut être demandé par le médecin conseil de la mutuelle.

Optique :

- L'ordonnance du médecin prescripteur et la facture de l'opticien sont à joindre à la feuille de soins.

Rééducation :

- L'entente préalable renseignée par le médecin prescripteur est exigée avant le début des séances de rééducations.
- Pour le remboursement, la facture et le calendrier des séances effectuées sont à joindre à la feuille de soins.

Dentaire :

- En cas de prothèses ou de traitement canaux, l'accord préalable renseigné sur la feuille de soins est obligatoire avant le début de traitement.
- La facture doit être jointe à la feuille de soins pour toute demande de remboursement.
- La radio-après soins est obligatoire en cas de prothèses ou de traitement canaux.

Maladie et Affection Longue Durée ALD et ALC :

- La déclaration de maladie chronique doit être renseignée par le médecin prescripteur et renouvelée tous les 6 mois.



17 99 37

Déclaration de Maladie : N° S19-0048160

☒ Maladie ☐ Dentaire ☐ Optique ☐ Autres

Cadre réservé à l'adhérent (e)

Matricule : 12390 Société : RAM
☒ Actif ☐ Pensionné(e) ☐ Autre :
 Nom & Prénom : BEN RHANNOU Adil Date de naissance :
 Adresse :
 Tél. : 06 62 76 58 84 Total des frais engagés : #1714# Dhs

Cadre réservé au Médecin

Dr. ASMOUN Ahmed
 Spécialiste des Maladies de l'Appareil Digestif, Assistant Titulaire d'Endocrinologie et Diabète
 Place de La Liberté - 2, Bd. Khouribga 2ème Etage Derb Omar Casablanca Tél: 022.31.58.50/41
 Cachet du médecin :
 Date de consultation : 17 / 10 / 2023
 Nom et prénom du malade : ZENGAOU Mohamed
 Lien de parenté : ☐ Lui-même ☒ Conjoint ☐ Enfant
 Nature de la maladie : Diabète
 En cas d'accident préciser les causes et circonstances :
 Dans le cas où la maladie aurait un caractère confidentiel, communiquer les renseignements sous pli confidentiel à l'attention du médecin conseil de la Mutuelle.

J'atteste sur l'honneur l'exactitude des renseignements portés sur la présente déclaration. Je déclare avoir pris connaissance de la clause relative à la protection des données personnelles.
 Fait à : Casablanca Le 23 / 10 / 2023
 Signature de l'adhérent(e) :

Adresses Mails utiles

- Réclamation : contact@mupras.com
- Prise en charge : pec@mupras.com
- Adhésion et changement de statut : adhesion@mupras.com

La MUPRAS garantit le respect de la loi n° 09-08 relative à la protection des personnes physiques à l'égard du traitement des données à caractère personnel.

MUPRAS : Centre Allal Ben Abdellah - 6ème Etage Angle Rue Mohamed Fakir et Rue Allal Ben Abdellah - Quartier de l'Horloge Casablanca 20000 - Tél. : 05 22 20 45 45 (LG) - Fax : 05 22 22 78 18 - www.mupras.com

RELEVÉ DES FRAIS ET HONORAIRES

Dates des Actes	Natures des Actes	Nombre et Coefficient	Montant détaillé des Honoraires	Cachet et signature du Médecin attestant le Paiement des Actes
17-10-23	C1	1	200911	Dr. ASMOUN Spécialiste des Maladies de l'Appareil Digestif, Asthme et Diabète d'Enfants et d'Adultes Place de La Victoire 8, Bd. 1 Kheirouddine Elage Dert Omar Casablanca Tél: 022.31.58.50/41

EXECUTION DES ORDONNANCES

Cachet du Pharmacien ou du Fournisseur Date Montant de la Facture

17/10/23 1315,00

ANALYSES - RADIOGRAPHIES

Cachet et signature du Laboratoire d'Analyses Médicales Mokawama Date Désignation des Coefficients Montant des Honoraires

16/10/23 B 100 FIV 145,00

AUXILIAIRES MEDICAUX

Cachet et signature du Praticien Date des Soins Nombre Montant détaillé des Honoraires

AM PC IM IV

RELEVÉ DES FRAIS ET HONORAIRES

Le praticien est prié de préciser la dent traitée, l'acte pratiqué en indiquant la nature des soins.

Important :

Veuillez joindre les radiographies en cas de prothèses ou de traitement canaux, ainsi que le bilan de l'ODF.

SOINS DENTAIRES

Dents Traitées Nature des Soins Coefficient

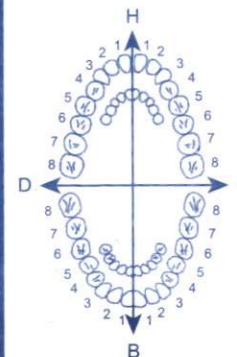

CCEFFICIENT DES TRAVAUX

MONTANTS DES SOINS

DEBUT D'EXECUTION

FIN D'EXECUTION

O.D.F PROTHESES DENTAIRES

DETERMINATION DU CCEFFICIENT MASTICATOIRE

H
25533412 21433552
00000000 00000000
D G
00000000 00000000
35533411 11433553
B

(Création, remont, adjonction)
Fonctionnel, Thérapeutique, nécessaire à la profession

CCEFFICIENT DES TRAVAUX

MONTANTS DES SOINS

DATE DU DEVIS

DATE DE L'EXECUTION

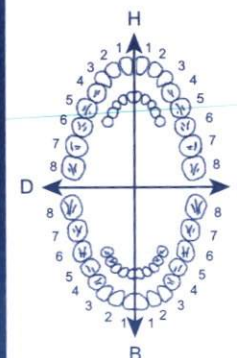

VISA ET CACHET DU PRATICIEN ATTESTANT LE DEVIS

VISA ET CACHET DU PRATICIEN ATTESTANT L'EXECUTION

Dr ASMOUN Ahmed

SPECIALISTE DES MALADIES DE L'APPAREIL DIGESTIF

ESTOMAC, FOIE, INTESTIN

Chirurgie anale: Hémorroïdes, Fistules, Fissures

Endoscopie digestive

Ex ASSISTANT TITULAIRE D'ENDOCRINOLOGIE ET DIABETE

Ex. ENSEIGNANT A LA FACULTE DE MEDECINE DE

CASABLANCA

الدكتور أسمون أحمد

إختصاصي في أمراض الجهاز الهضمي

جراحة المخرج والبواسير

داخلي سابقا بقسم أمراض السكر والغدد

مدرس سابقا بكلية الطب

بالدار البيضاء

06.41 38 87 03
17-10-23

Casablanca le :

Dr. ASMOUN Ahmed

ZENIGADO, Marianne

571,00

- Novo rapid FlexPen



06 U/ml
08 U/ml
04 U/ml

3 w.o.

744,00

- Lantus



18 U/ml 3 w.o.

1315,00

PHARMACIE DU SOLEIL
Dr. ASMOUN Ahmed
Spécialiste des Maladies de l'Appareil Digestif
Rue Mohamed VI
CASABLANCA
Tél: 05 22 31 58 41 / 50

Dr. ASMOUN Ahmed
Spécialiste des Maladies de l'Appareil Digestif
Rue Mohamed VI
CASABLANCA
Tél: 05 22 31 58 41 / 50

8, Bd Khouribga N° 10 - 2ème Etage Tél : 05 22 31 58 41 / 50 - Fax : 05 22 31 58 50

ICE : 002215254000088 - INPE : 091013169

Dr ASMOUN Ahmed

SPECIALISTE DES MALADIES DE L'APPAREIL DIGESTIF
ESTOMAC, FOIE, INTESTIN

Chirurgie anale: Hémorroïdes, Fistules, Fissures

Endoscopie digestive

Ex ASSISTANT TITULAIRE D'ENDOCRINOLOGIE ET DIABETE

Ex. ENSEIGNANT A LA FACULTE DE MEDECINE DE
CASABLANCA

الدكتور أسمون أحمد

إختصاصي في أمراض الجهاز الهضمي

جراحة المخرج والبواسر

داخلي سابقا بقسم أمراض السكر والغدد

مدرس سابقا بكلية الطب

بالدار البيضاء

Casablanca le : 17 - 10 - 23 : الدار البيضاء في

ZEN GAOUI, Naitou

H b A i c

~~Dr. ASMOUN Ahmed
Specialiste des Maladies de l'Appareil
Digestif, Assistant Titulaire
d'Endocrinologie et Diabète
Place de l'Indépendance - 2ème Etage
Khouribga 2ème Etage Dar El Oumma
Casablanca Tél: 022.31.58.50/51~~



**LABORATOIRE
MOKAWAMA**
D'Analyses Médicales

LABORATOIRE MOKAWAMA

مختبر المقاومة للتحليلات الطبية

Dr. BENAZZOU Narjis Médecin Spécialiste en Biologie Médicale

Diplômée de la Faculté de Médecine et de Pharmacie de Rabat

Biochimie clinique | Virologie médicale | Hématologie | Hormonologie - Oncologie
Bactériologie médicale | Spermiologie | Immunologie | Parasitologie - Mycologie

FACTURE N° : 202310163016



INPE : 093061968

Edité Le : 16/10/2023

Analyses effectuées le : 16/10/2023

Pour : Mme. ZENGAOUI Mariam

sur prescripteur du :

Code 021688/23

Acte de Biologie demandé	Cotation B	Prix en DH
HBA1C	B100	134

Cotation B: 100
Prélèvement : 15,00 DH
Montant Net : 149,00 DH

ARRETEE LA PRESENTE FACTURE A LA SOMME DE :
CENT QUARANTE-NEUF DHS

*Laboratoire d'Analyse
Médicales Mokawama
Rd. I. s. Gironde, n°14 - Casablanca*



LABORATOIRE MOKAWAMA

مختبر المقاومة للتحليلات الطبية

Dr. BENAZZOU Narjis Médecin Spécialiste en Biologie Médicale

Diplômée de la Faculté de Médecine et de Pharmacie de Rabat

Biochimie clinique | Virologie médicale | Hématologie | Hormonologie - Oncologie
Bactériologie médicale | Spermologie | Immunologie | Parasitologie - Mycologie

Casablanca, le 17 octobre 2023

Prélèvement 16/10/2023 à 11:52

Mme. ZENGAOUI Mariam

Préscripteur :

Ref: 231016750



Compte Rendu d'analyses

BIOCHIMIE

			Valeurs Usuelles	Antériorités
HEMOGLOBINE GLYCOSYLEE	* 10.4	%	4 - 6.5	7.3 (13/04/2023)
<small>HPLC sur BioRad D-10</small>				

Valeurs de référence :

- >10%.....Mauvais équilibre glycémique>Action corrective nécessaire
- 8 à 10%.....Equilibre glycémique médiocre>Action corrective suggérée
- 7 à 8%.....Excellent équilibre glycémique (D.insulino dépendant)
- 6 à 7%.....Excellent équilibre glycémique (D.non insulino dépendant)
- <6,50%.....Non diabétique

Validé par : **Dr. BENAZZOU Narjis**
LABORATOIRE MOKAWAMA D'ANALYSES MEDICALES
Dr. BENAZZOU Narjis
Place Dakar (Rond point CHIMICOLOR)
Angle Bd La Gironde et Bd La Résistance
N°14, 1er Étage - Casablanca
Tél : 05 22 44 81 80 - Fax : 05 22 44 81 83

Place Dakar (Rond point CHIMICOLOR) Angle Bd La Gironde et Bd La Résistance. N°14, 1er Étage - Casablanca

Patente : 32609000 - INPE : 093061968 - IF : 400270 - CNSS : 9411795 - ICE : 000428439000076

Tél : 05 22 44 81 80 - Fax : 05 22 44 81 83 - Mail : labomokawama@gmail.com

Rapport de patient

Bio-Rad
D-10
N° Série: #DJ5F028603
Id. de l'échantillon: 00231016750
Date d'injection: 17/10/2023 12:59
N° d'injection: 1
N° de portoir: ---

DATE: 17/10/2023
HEURE: 12:59
Version Logiciel: 4.20-2
Méthode: HbA1c
Position du portoir: 1

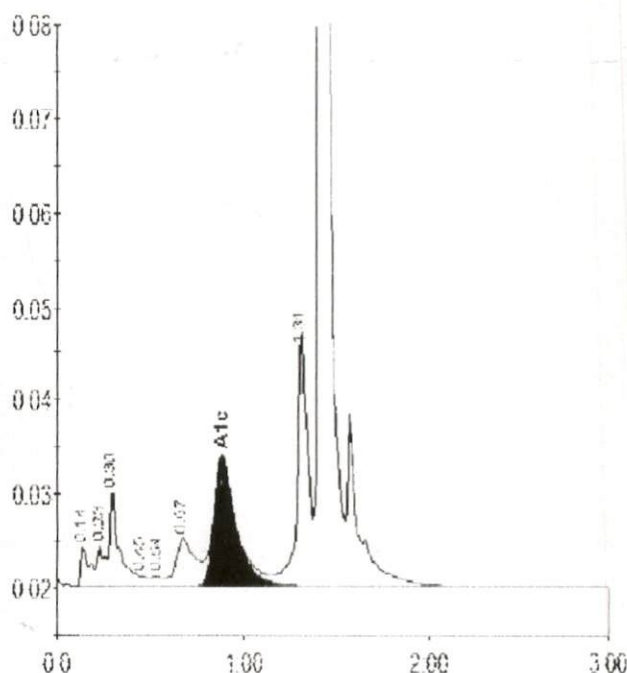

Table des pics - ID: 00231016750

Pic	Tps.Ret	Hauteur	Aire	% Aire
A1a	0.14	4313	12915	0.9
Unknown	0.23	4308	12631	0.9
A1b	0.30	10353	35120	2.5
Unknown	0.45	1091	3580	0.3
F	0.54	1024	5196	0.4
LA1c/CHb-1	0.67	5136	37383	2.6
A1c	0.88	13530	113743	10.4
P3	1.31	27332	105219	7.4
A0	1.42	436154	1095130	77.1
Aire totale:				1420919

Concentration:	%
A1c	10.4