

RECOMMANDATIONS IMPORTANTES A LIRE POUR ACTIVER LES REMBOURSEMENTS ET EVITER LES REJETS

Conditions générales :

- Le cadre réservé à l'adhérent doit être dûment renseigné.
- Le cadre réservé au médecin doit être renseigné par le praticien lui-même notamment la nature de la maladie.
- La validité de la feuille de soins est limitée à 3 mois à compter de la première consultation.
- L'entente préalable est exigée pour toute hospitalisation médicale, chirurgicale, soins dentaires spéciaux, extractions multiples, parodontie orthodontie, prothèses dentaires, prothèses auditives ou orthopédiques ainsi que pour tous les actes effectués en série.
- En cas d'accident, une déclaration précisant les causes et circonstances de l'accident est à joindre à la feuille de soins.

Pharmacie :

- Les vignettes des médicaments doivent être obligatoirement jointes aux ordonnances.
- Pour les médicaments sans vignettes une facture de la pharmacie doit être jointe.

Radiologie et Biologie :

- La facture ainsi qu'une copie des résultats des analyses ou du compte rendu (sous pli confidentiel) doivent être jointes à l'ordonnance médicale pour toute demande de remboursement.
- Un pli confidentiel du médecin prescripteur des analyses ou radios peut être demandé par le médecin conseil de la mutuelle.

Optique :

- L'ordonnance du médecin prescripteur et la facture de l'opticien sont à joindre à la feuille de soins.

Rééducation :

- L'entente préalable renseignée par le médecin prescripteur est exigée avant le début des séances de rééducations.
- Pour le remboursement, la facture et le calendrier des séances effectuées sont à joindre à la feuille de soins.

Dentaire :

- En cas de prothèses ou de traitement canalaires, l'accord préalable renseigné sur la feuille de soins est obligatoire avant le début de traitement.
- La facture doit être jointe à la feuille de soins pour toute demande de remboursement.
- La radio-après soins est obligatoire en cas de prothèses ou de traitement canalaires.

Maladie et Affection Longue Durée ALD et ALC :

- La déclaration de maladie chronique doit être renseignée par le médecin prescripteur et renouvelée tous les 6 mois.



MUPRAS
Mutuelle de Prévoyance
& d'Actions Sociales
de Royal Air Maroc

Déclaration de Maladie

N° W21-813083

☒ Maladie ☐ Dentaire ☐ Optique ☐ Autres

Cadre réservé à l'adhérent (e)

Matricule : 8806 Société : RAM

☒ Actif ☐ Pensionné(e) ☐ Autre :

Nom & Prénom : ZAOUI Mohamed

Date de naissance : 18/08/67

Adresse :

Tél. : 0661421166 Total des frais engagés : Dhs

Cadre réservé au Médecin

Cachet du médecin : Dr. NADIL MOHAMED AMINE

Date de consultation : 15/08/2023

Nom et prénom du malade : ZAOUI Mohamed Age :

Lien de parenté : ☒ Lui-même ☐ Conjoint ☐ Enfant

Nature de la maladie :

En cas d'accident préciser les causes et circonstances :

Dans le cas où la maladie aurait un caractère confidentiel, communiquer les renseignements sous pli confidentiel à l'attention du médecin conseil de la Mutuelle.

J'atteste sur l'honneur l'exactitude des renseignements portés sur la présente déclaration. Je déclare avoir pris connaissance de la clause relative à la protection des données personnelles.

Fait à : Casablanca 15/08/2023

Signature de l'adhérent(e) :

Adresses Mails utiles

- 0 Réclamation : contact@mupras.com
- 0 Prise en charge : pec@mupras.com
- 0 Adhésion et changement de statut : adhesion@mupras.com

La MUPRAS garantit le respect de la loi n° 09-08 relative à la protection des personnes physiques à l'égard du traitement des données à caractère personnel.

MUPRAS : Centre Allal Ben Abdellah - 6ème Etage Angle Rue Mohamed Fakir et Rue Allal Ben Abdellah - Quartier de l'Horloge Casablanca 20000 - Tél. : 05 22 20 45 45 (LG) - Fax : 05 22 22 78 18 - www.mupras.com

RELEVÉ DES FRAIS ET HONORAIRES

Dates des Actes	Natures des Actes	Nombre et Coefficient	Montant détaillé des Honoraires	Cachet et signature du Médecin attestant le Paiement des Actes
-----------------	-------------------	-----------------------	---------------------------------	--

15/08/2023	C S	322,84		INP : [] [] [] [] [] [] [] [] [] []
------------	-----	--------	--	---

30/08/2023	CG			
------------	----	--	--	--

EXECUTION DES ORDONNANCES

Cachet du Pharmacien ou du Fournisseur	Date	Montant de la Facture
--	------	-----------------------

15/08/23	384,20
----------	--------

30/08/23	682,80
----------	--------

ANALYSES - RADIOGRAPHIES

Cachet et signature du Laboratoire et du Radiologue	Date	Désignation des Coefficients	Montant des Honoraires
---	------	------------------------------	------------------------

15/08/23	R. de 22 dents de s. b.	203,14
----------	-------------------------	--------

30/08/23	B. 340	374,00
----------	--------	--------

AUXILIAIRES MEDICAUX

Cachet et signature du Particien	Date des Soins	Nombre				Montant détaillé des Honoraires
		AM	PC	IM	IV	

15/08/23	Smells orthopédie					600,00
----------	-------------------	--	--	--	--	--------

RELEVÉ DES FRAIS ET HONORAIRES

Le praticien est prié de préciser la dent traitée, l'acte pratiqué en indiquant la nature des soins.

Important :

Veillez joindre les radiographies en cas de prothèses ou de traitement canaux, ainsi que le bilan de l'ODF

SOINS DENTAIRES

Dents Traitées	Nature des Soins	Coefficient
----------------	------------------	-------------

INP : [] [] [] [] [] [] [] [] [] []

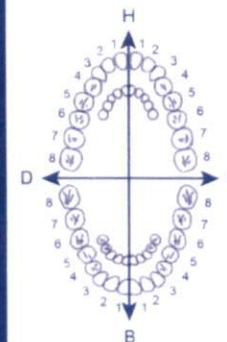

COEFFICIENT DES TRAVAUX

MONTANTS DES SOINS

DEBUT D'EXECUTION

FIN D'EXECUTION

O.D.F PROTHESES DENTAIRES

DETERMINATION DU COEFFICIENT MASTICATOIRE

H	25533412	21433552
D	00000000	00000000
G	00000000	00000000
B	35533411	11433553

[Création, remont, adjonction]
Fonctionnel, Thérapeutique, nécessaire à la prothèse

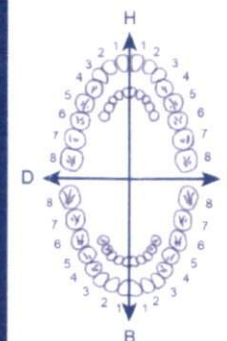

COEFFICIENT DES TRAVAUX

MONTANTS DES SOINS

DATE DU DEVIS

DATE DE L'EXECUTION

VISA ET CACHET DU PRATICIEN ATTESTANT LE DEVIS

VISA ET CACHET DU PRATICIEN ATTESTANT L'EXECUTION

Dr Nadil Mohamed Amine

Spécialiste en Chirurgie Traumatologique et Orthopédique
Ancien Enseignant à l'Institut Européen des Sciences de la Santé
Ancien Médecin du CHU Henri Mondor de Paris
Ancien Médecin du CHU Ibn Rochd de Casablanca
Diplômé en Arthroscopie et en Microchirurgie à Paris
Diplômé en Chirurgie du Rachis à Strasbourg
Diplômé en Rhumatologie Interventionnelle à Strasbourg
Diplômé en Médecine de Sport à Strasbourg
Diplômé en Echographie à l'Hôpital Militaire de Rabat



الدكتور ناديل محمد أمين

اختصاصي في طب وجراحة العظام والمفاصل
أستاذ سابق بالمعهد الأوروبي لعلوم الصحة
طبيب سابق بالمستشفى الجامعي هنري منصور بباريس
طبيب سابق بالمستشفى الجامعي ابن رشد بالدار البيضاء
دبلوم في الجراحة المجهرية والمنظار بباريس
دبلوم في جراحة العمود الفقري بستراسبورغ
دبلوم في الطب الرياضي بستراسبورغ
دبلوم في الفحص بالصدى بالمستشفى الجامعي العسكري بالرباط

30 AOUT 2023

Casablanca, le :



PHARMACIE RACHA
Dr. Nadil Mohamed Amine
30 Aout 2023

PHARMACIE RACHA
Dr. Nadil Mohamed Amine
30 Aout 2023

Nadil by

شارع محمد القالي تجزئة جوهرة، (جزء - D) الطابق الأول (قرب مركز الشرطة) - الدار البيضاء
Adresse : 1, Bd. Mohamed Bekkali, Lotissement Jawhara, lot D, 1er Etage (près du poste de police) - Casablanca
E-mail : draminenadil@gmail.com البريد الإلكتروني : Urgences : 06 57 08 38 28 - Tél. : 05 22 70 10 97 - الهاتف



Comprimé
Voie orale

AINAT®

FORME ET PRESENTATIONS :

Comprimés - boîte de 30 et boîte de 60.

COMPOSITION :

Reine des prés (Filipendula ulmaria), Ortie (Urtica Dioica), Griffe du diable (Harpagophytum procumbens), Curcuma (Curcuma longa), Gingembre (Zingiber officinale), Gluconate de zinc (Zinc 1,59 mg), Gluconate de cuivre (Cuivre : 0,2 mg), Agents de charge : cellulose microcristalline, phosphate de calcium, Antiagglomérants : stéarate de magnésium, dioxyde de silicium..

PROPRIETES ET UTILISATIONS :

AINAT® comprimé est à base d'actifs naturels qui aident à soulager l'inconfort articulaire, musculaire et des tissus mous (sphère ORL...).

CONSEILS D'UTILISATION :

1 comprimé 2 à 3 fois par jour.

PRECAUTIONS D'UTILISATION :

- Respecter la dose
- Tenir hors de portée des enfants
- Conserver dans l'emballage d'origine
- Déconseillé chez les personnes allergiques aux produits naturels

Complément alimentaire

Fabriqué par Pharmalab
Importé et distribué par
Autorisation ministère de la Santé

LOT: 230286
PER: 03/2026
PPC: 79.50DH

AINAT®
COMPRIMÉS

PROGAST 20 mg

Oméprazole

COMPOSITION QUALITATIVE ET QUANTITATIVE

Oméprazole (DC) 20 mg
Excipients : Saccharose/Amidon de maïs, Mannitol, Carboxyméthylamidon sodique, Laurylsulfate de sodium, Povidone, Hypromellose, Phtalate de hypromellose, Huile de Soja et Talc. qsp 1 gélule

FORME PHARMACEUTIQUE

- Gélule contenant des microgranules gastrorésistants
- Boîte de 7, 14 et 28 gélules.

CLASSE PHARMACOTHERAPEUTIQUE

- Antiulcéreux.

DANS QUEL(S) CAS UTILISER CE MEDICAMENT

Les indications thérapeutiques de la spécialité pharmaceutique PROGAST 20 mg Microgranules gastrorésistants en gélule, seront limitées à :

Adulte :

- En association à une bithérapie antibiotique, éradication de *Helicobacter pylori* en cas de maladie ulcéreuse gastroduodénale.
- Ulcère duodénal évolutif.
- Ulcère gastrique évolutif.
- Œsophagite érosive ou ulcéreuse symptomatique par reflux gastro-œsophagien.
- Traitement symptomatique du reflux gastro-œsophagien associé ou non à une œsophagite, en cas de résistance à la posologie de 10 mg d'oméprazole par jour.
- Traitement d'entretien des ulcères duodénaux chez les patients non infectés par *Helicobacter pylori* ou chez qui l'éradication n'a pas été possible.
- Traitement d'entretien des œsophagites par reflux gastro-œsophagien.
- - Syndrome de Zollinger-Ellison.
- Traitement des lésions gastroduodénales induites par les anti-inflammatoires non stéroïdiens lorsque la poursuite des anti-inflammatoires est indispensable.
- Traitement préventif des lésions gastroduodénales induites par les anti-inflammatoires non stéroïdiens chez les patients à risque (notamment âge supérieur à 65 ans, antécédents d'ulcère gastroduodénal) pour lesquels un traitement anti-inflammatoire est indispensable.

Enfant de plus de 1 an et de poids ≥ 10 kg :

- Œsophagite par reflux.
- Traitement symptomatique du pyrosis et des régurgitations acides en cas de reflux gastro-œsophagien.

COMI

- Mal
- Selon
- 1 g
- Cette
- sem
- 1 g
- C
- 1
- T
- sté
- 1
-
- to

PPV: 95DH50
PER: 04/24
LOT: K3638-6



Notice :
Information de l'utilisateur
D-CURE FORTE 100.000 U.I,
solution buvable en ampoule, boîtes de 3.
Cholécalférol (Vitamine D 3).

Veuillez lire attentivement l'intégralité de cette notice avant de prendre ce médicament car elle contient des informations importantes pour vous.

Vous devez toujours prendre ce médicament en suivant scrupuleusement les informations fournies dans cette notice ou par votre médecin ou votre pharmacien.

- Gardez cette notice, vous pourriez avoir besoin de la relire.
- Adressez vous à votre pharmacien pour tout conseil ou information.
- Si vous ressentez l'un des effets indésirables, parlez-en à votre médecin ou à votre pharmacien ou si vous remarquez un effet indésirable non mentionné dans cette notice
- Vous devez-vous adresser à votre médecin si vous ne ressentez aucune amélioration ou si vous vous sentez moins bien .

QUE CONTIENT CETTE NOTICE ?

1. Qu'est-ce que D-Cure forte et dans quel cas est-il utilisé ?
2. Quelles sont les informations à connaître avant d'utiliser D-Cure forte?
3. Comment prendre D-Cure forte?
4. Quels sont les effets indésirables éventuels ?
5. Comment conserver D-Cure forte?
6. Informations supplémentaires.

1. QU'EST-CE QUE D-CURE FORTE ET DANS QUEL CAS EST-IL UTILISÉ ?

- Classe pharmaceutique : Vitamines.
- Indications thérapeutiques : D-CURE FORTE 100.000 UI est utilisé en tant que traitement d'attaque pour la carence en vitamine D.

2. QUELLES SONT LES INFORMATIONS À CONNAÎTRE AVANT D'UTILISER D-CURE FORTE ?

N'utilisez pas D-CURE FORTE :

- si vous êtes allergique (hypersensible) au cholécalférol ou à tout autre excipient de D-CURE FORTE (cf. rubrique 6).
- si vous avez moins de 18 ans.
- si vous souffrez d'hypercalcémie (augmentation du taux de calcium dans le sang) et/ou
- si vous souffrez d'hypercalciurie (augmentation du taux de calcium dans les urines).
- si vous souffrez de pseudo-hypoparathyroïdisme (perturbation du métabolisme de l'hormone parathyroïdienne), puisque le besoin en vitamine D peut être réduit lors de phases de sensibilité normale à la vitamine D. Dans ce cas, il y a un risque de surdosage prolongé. Des dérivés de la vitamine D qui se régulent mieux sont disponibles dans ces cas.
- si vous avez une prédisposition à la formation de calculs rénaux contenant du calcium.
- si vous avez une hypervitaminose D.

Mises en garde spéciales et précautions particulières d'emploi :

Utilisez D-CURE FORTE avec précaution :

- si vous présentez des troubles de l'excrétion urinaire de calcium et de phosphore
- si vous êtes actuellement traité par des dérivés de benzothiadiazine (utilisés pour
- chez les patients immobilisés puisqu'ils risquent de développer une hypercalciurie (augmentation du taux de calcium dans les urines)
- si vous souffrez de sarcoidose compte tenu du risque accru de surveiller la calcémie et la calciurie.

Il y a lieu de surveiller l'effet sur le métabolisme calcique et phosphoreux pendant le traitement par D-CURE FORTE.

Si d'autres médicaments contenant de la vitamine D sont prescrits, il est recommandé de prendre en considération l'administration supplémentaire de vitamine D ou de calcium ne pas dépasser le dosage de calcium dans le sang et dans les urines doivent être contrôlés.

En cas de traitement prolongé avec D-CURE FORTE, il est recommandé de contrôler les taux de calcium dans le sang et les urines ainsi que la fonction rénale par dosage de la créatinine sérique. La surveillance est particulièrement importante chez les personnes âgées recevant un traitement concomitant par hypotenseurs cardiaques (utilisés pour stimuler la fonction cardiaque) ou diurétiques (utilisés pour stimuler l'excrétion

les buvables

PPV: 49,60 DH
LOT: 23B09
EXP: 02/2026

et une
à lieu de
D-CURE
e prise en
as, les taux

PROGAST 20 mg

Oméprazole

COMPOSITION QUALITATIVE ET QUANTITATIVE

Oméprazole (DC) 20 mg
Excipients : Saccharose/Amidon de maïs, Mannitol, Carboxyméthylamidon sodique, Laurylsulfate de sodium, Povidone, Hypromellose, Phtalate de hypromellose, Huile de Soja et Talc. qsp 1 gélule

FORME PHARMACEUTIQUE

- Gélule contenant des microgranules gastrorésistants
- Boîte de 7, 14 et 28 gélules.

CLASSE PHARMACOTHERAPEUTIQUE

- Antiulcéreux.

DANS QUEL(S) CAS UTILISER CE MEDICAMENT

Les indications thérapeutiques de la spécialité pharmaceutique PROGAST 20 mg Microgranules gastrorésistants en gélule, seront limitées à :

Adulte :

- En association à une bithérapie antibiotique, éradication de *Helicobacter pylori* en cas de maladie ulcéreuse gastroduodénale.
- Ulcère duodénal évolutif.
- Ulcère gastrique évolutif.
- Œsophagite érosive ou ulcéreuse symptomatique par reflux gastro-œsophagien.
- Traitement symptomatique du reflux gastro-œsophagien associé ou non à une œsophagite, en cas de résistance à la posologie de 10 mg d'oméprazole par jour.
- Traitement d'entretien des ulcères duodénaux chez les patients non infectés par *Helicobacter pylori* ou chez qui l'éradication n'a pas été possible.
- Traitement d'entretien des œsophagites par reflux gastro-œsophagien.
- - Syndrome de Zollinger-Ellison.
- Traitement des lésions gastroduodénales induites par les anti-inflammatoires non stéroïdiens lorsque la poursuite des anti-inflammatoires est indispensable.
- Traitement préventif des lésions gastroduodénales induites par les anti-inflammatoires non stéroïdiens chez les patients à risque (notamment âge supérieur à 65 ans, antécédents d'ulcère gastroduodénal) pour lesquels un traitement anti-inflammatoire est indispensable.

Enfant de plus de 1 an et de poids ≥ 10 kg :

- Œsophagite par reflux.
- Traitement symptomatique du pyrosis et des régurgitations acides en cas de reflux gastro-œsophagien.

COMI

- Mal

Selon

- 1 g

Cette

sem

- 1 g

• Ce

- 1

• T

sté

- 1

•

to

PPV: 95DH50
PER: 04/24
LOT: K3638-6



PROGAST 20 mg

Oméprazole

COMPOSITION QUALITATIVE ET QUANTITATIVE

Oméprazole (DC) 20 mg
Excipients : Saccharose/Amidon de maïs, Mannitol, Carboxyméthylamidon sodique, Laurylsulfate de sodium, Povidone, Hypromellose, Phtalate de hypromellose, Huile de Soja et Talc. qsp 1 gélule

FORME PHARMACEUTIQUE

- Gélule contenant des microgranules gastrorésistants
- Boîte de 7, 14 et 28 gélules.

CLASSE PHARMACOTHERAPEUTIQUE

- Antiulcéreux.

DANS QUEL(S) CAS UTILISER CE MEDICAMENT

Les indications thérapeutiques de la spécialité pharmaceutique PROGAST 20 mg Microgranules gastrorésistants en gélule, seront limitées à :

Adulte :

- En association à une bithérapie antibiotique, éradication de *Helicobacter pylori* en cas de maladie ulcéreuse gastroduodénale.
- Ulcère duodénal évolutif.
- Ulcère gastrique évolutif.
- Œsophagite érosive ou ulcéreuse symptomatique par reflux gastro-œsophagien.
- Traitement symptomatique du reflux gastro-œsophagien associé ou non à une œsophagite, en cas de résistance à la posologie de 10 mg d'oméprazole par jour.
- Traitement d'entretien des ulcères duodénaux chez les patients non infectés par *Helicobacter pylori* ou chez qui l'éradication n'a pas été possible.
- Traitement d'entretien des œsophagites par reflux gastro-œsophagien.
- - Syndrome de Zollinger-Ellison.
- Traitement des lésions gastroduodénales induites par les anti-inflammatoires non stéroïdiens lorsque la poursuite des anti-inflammatoires est indispensable.
- Traitement préventif des lésions gastroduodénales induites par les anti-inflammatoires non stéroïdiens chez les patients à risque (notamment âge supérieur à 65 ans, antécédents d'ulcère gastroduodénal) pour lesquels un traitement anti-inflammatoire est indispensable.

Enfant de plus de 1 an et de poids ≥ 10 kg :

- Œsophagite par reflux.
- Traitement symptomatique du pyrosis et des régurgitations acides en cas de reflux gastro-œsophagien.

COMI

- Mal

Selon

- 1 g

Cette

sem

- 1 g

• Ce

- 1

• T

sté

- 1

•

to

PPV: 95DH50
PER: 04/24
LOT: K3638-6



PROGAST 20 mg

Oméprazole

COMPOSITION QUALITATIVE ET QUANTITATIVE

Oméprazole (DC) 20 mg
Excipients : Saccharose/Amidon de maïs, Mannitol, Carboxyméthylamidon sodique, Laurylsulfate de sodium, Povidone, Hypromellose, Phtalate de hypromellose, Huile de Soja et Talc. qsp 1 gélule

FORME PHARMACEUTIQUE

- Gélule contenant des microgranules gastrorésistants
- Boîte de 7, 14 et 28 gélules.

CLASSE PHARMACOTHERAPEUTIQUE

- Antiulcéreux.

DANS QUEL(S) CAS UTILISER CE MEDICAMENT

Les indications thérapeutiques de la spécialité pharmaceutique PROGAST 20 mg Microgranules gastrorésistants en gélule, seront limitées à :

Adulte :

- En association à une bithérapie antibiotique, éradication de *Helicobacter pylori* en cas de maladie ulcéreuse gastroduodénale.
- Ulcère duodénal évolutif.
- Ulcère gastrique évolutif.
- Œsophagite érosive ou ulcéreuse symptomatique par reflux gastro-œsophagien.
- Traitement symptomatique du reflux gastro-œsophagien associé ou non à une œsophagite, en cas de résistance à la posologie de 10 mg d'oméprazole par jour.
- Traitement d'entretien des ulcères duodénaux chez les patients non infectés par *Helicobacter pylori* ou chez qui l'éradication n'a pas été possible.
- Traitement d'entretien des œsophagites par reflux gastro-œsophagien.
- - Syndrome de Zollinger-Ellison.
- Traitement des lésions gastroduodénales induites par les anti-inflammatoires non stéroïdiens lorsque la poursuite des anti-inflammatoires est indispensable.
- Traitement préventif des lésions gastroduodénales induites par les anti-inflammatoires non stéroïdiens chez les patients à risque (notamment âge supérieur à 65 ans, antécédents d'ulcère gastroduodénal) pour lesquels un traitement anti-inflammatoire est indispensable.

Enfant de plus de 1 an et de poids ≥ 10 kg :

- Œsophagite par reflux.
- Traitement symptomatique du pyrosis et des régurgitations acides en cas de reflux gastro-œsophagien.

COMI

- Mal

Selon

- 1 g

Cette

sem

- 1 g

• Ce

- 1

• T

sté

- 1

•

to

PPV: 95DH50
PER: 04/24
LOT: K3638-6





Comprimé
Voie orale

AINAT®

FORME ET PRESENTATIONS :

Comprimés - boîte de 30 et boîte de 60.

COMPOSITION :

Reine des prés (Filipendula ulmaria), Ortie (Urtica Dioica), Griffes du diable (Harpagophytum procumbens), Curcuma (Curcuma longa), Gingembre (Zingiber officinale), Gluconate de zinc (Zinc 1,59 mg), Gluconate de cuivre (Cuivre : 0,2 mg), Agents de charge : cellulose microcristalline, phosphate de calcium, Antiagglomérants : stéarate de magnésium, dioxyde de silicium..

PROPRIETES ET UTILISATIONS :

AINAT® comprimé est à base d'actifs naturels qui aident à soulager l'inconfort articulaire, musculaire et des tissus mous (sphère ORL...).

CONSEILS D'UTILISATION :

1 comprimé 2 à 3 fois par jour.

PRECAUTIONS D'UTILISATION :

- Respecter la
- Tenir hors de
- Conserver da
- Déconseillé c

LOT: 230286
PER: 03/2026
PPC: 79.50DH

Complément

Fabriqué par Phar
Importé et distribué

Autorisation ministère de la santé n° : DA20171607515DMP/20UCA/v1

AINAT®
COMPRIMES



Comprimé
Voie orale

AINAT®

FORME ET PRESENTATIONS :

Comprimés - boîte de 30 et boîte de 60.

COMPOSITION :

Reine des prés (Filipendula ulmaria), Ortie (Urtica Dioica), Griffes du diable (Harpagophytum procumbens), Curcuma (Curcuma longa), Gingembre (Zingiber officinale), Gluconate de zinc (Zinc 1,59 mg), Gluconate de cuivre (Cuivre : 0,2 mg), Agents de charge : cellulose microcristalline, phosphate de calcium, Antiagglomérants : stéarate de magnésium, dioxyde de silicium..

PROPRIETES ET UTILISATIONS :

AINAT® comprimé est à base d'actifs naturels qui aident à soulager l'inconfort articulaire, musculaire et des tissus mous (sphère ORL...).

CONSEILS D'UTILISATION :

1 comprimé 2 à 3 fois par jour.

PRECAUTIONS D'EMPLOI :

- Respecter la
- Tenir hors de
- Conserver da
- Déconseillé c

LOT: 230286
PER: 03/2026
PPC: 79.50DH

Complément

Fabriqué par Phar
Importé et distribué

Autorisation ministère de la santé n° : DA20171607515DMP/20UCA/v1

AINAT®
COMPRIMES



Comprimé
Voie orale

AINAT®

FORME ET PRESENTATIONS :

Comprimés - boîte de 30 et boîte de 60.

COMPOSITION :

Reine des prés (Filipendula ulmaria), Ortie (Urtica Dioica), Griffes du diable (Harpagophytum procumbens), Curcuma (Curcuma longa), Gingembre (Zingiber officinale), Gluconate de zinc (Zinc 1,59 mg), Gluconate de cuivre (Cuivre : 0,2 mg), Agents de charge : cellulose microcristalline, phosphate de calcium, Antiagglomérants : stéarate de magnésium, dioxyde de silicium..

PROPRIETES ET UTILISATIONS :

AINAT® comprimé est à base d'actifs naturels qui aident à soulager l'inconfort articulaire, musculaire et des tissus mous (sphère ORL...).

CONSEILS D'UTILISATION :

1 comprimé 2 à 3 fois par jour.

PRECAUTIONS D'UTILISATION :

- Respecter la
- Tenir hors de
- Conserver da
- Déconseillé c

LOT: 230286
PER: 03/2026
PPC: 79.50DH

Complément

Fabriqué par Phar
Importé et distribué

Autorisation ministère de la santé n° : DA20171607515DMP/20UCA/v1

AINAT®
COMPRIMES

Dr Nadil Mohamed Amine

Spécialiste en Chirurgie Traumatologique et Orthopédique
Ancien Enseignant à l'Institut Européen des Sciences de la Santé

Ancien Médecin du CHU Henri Mondor de Paris

Ancien Médecin du CHU Ibn Rochd de Casablanca

Diplômé en Arthroscopie et en Microchirurgie à Paris

Diplômé en Chirurgie du Rachis à Strasbourg

Diplômé en Rhumatologie Interventionnelle à Strasbourg

Diplômé en Médecine de Sport à Strasbourg

Diplômé en Echographie à l'Hôpital Militaire de Rabat



دكتور ناديل محمد أمين

اختصاصي في طب وجراحة العظام والمفاصل

أستاذ سابق بالمعهد الأوروبي لعلوم الصحة

طبيب سابق بالمستشفى الجامعي هنري منصور بباريس

طبيب سابق بالمستشفى الجامعي ابن رشد بالدار البيضاء

دبلوم في الجراحة المجهرية وبالمناظير بباريس

دبلوم في جراحة العمود الفقري بستراسبورغ

دبلوم في الطب الرياضي بستراسبورغ

دبلوم في الفحص بالصدى بالمستشفى الجامعي العسكري بالرباط

Nadil Mohamed
134,50

Casablanca, le : 15 AOUT 2023

1/ Arcoxia 120 g (0-1) au milieu du repas 1 jour

10,60 x 2 (0-1) au milieu du repas 1 jour

2/ Dolobid 1 g (0-1) si douleur 1-1/8i

95,50 (1-1/8i) si douleur

3/ Drogest 20 mg (1-1/8i) 1 jour

133,00 (1-1/8i) 1 jour

4/ Arcoxia 120 g (0-1) au milieu du repas 1 jour

23/08/2023 vers l'arrêt de Arcoxia 120

384,20

PHARMACIE FAHIMA
Diplômée de Lyon - France
Attestation d'Homéopathie
Lot Jawhara N° 38 Av Mohamed Al Bakhal
S.M.Casa - Tél : 05 22 70 36 37
INPE : 092054188

Merci

Dr Nadil Mohamed Amine.

Spécialiste en Chirurgie Traumatologique et Orthopédique
Ancien Enseignant à l'Institut Européen des Sciences de la Santé

Ancien Médecin du CHU Henri Mondor de Paris

Ancien Médecin du CHU Ibn Rochd de Casablanca

Diplômé en Arthroscopie et en Microchirurgie à Paris

Diplômé en Chirurgie du Rachis à Strasbourg

Diplômé en Rhumatologie Interventionnelle à Strasbourg

Diplômé en Médecine de Sport à Strasbourg

Diplômé en Echographie à l'Hôpital Militaire de Rabat



الدكتور ناديل محمد أمين

اختصاصي في طب وجراحة العظام والمفاصل

أستاذ سابق بالمعهد الأوروبي لعلوم الصحة

طبيب سابق بالمستشفى الجامعي هنري منصور بباريس

طبيب سابق بالمستشفى الجامعي ابن رشد بالدار البيضاء

دبلوم في الجراحة المجهرية وبالمنظار بباريس

دبلوم في جراحة العمود الفقري بستراسبورغ

دبلوم في الطب الرياضي بستراسبورغ

دبلوم في الفحص بالصدى بالمستشفى الجامعي العسكري بالرباط

Casablanca, le :

15 AOUT 2023

ZAOUI MOHAMED

Semelles orthopédiques pour une aponévrosite
plantaire droite «Equivalent d'épine calcanéenne
bilatérale».

NATA ORTHOPEDIE
Rég Al Mouahhidine N° 125 Rue 8
Hay Mohammadi Casablanca
Tél: 0522 35 36 18

MERCI BEAUCOUP

DR. NADIL MOHAMED AMINE
Chirurgien en Traumatologie - Orthopédie
1, Bd. Mohamed Bekkali, Casablanca
Tél: 05 22 70 10 07 - 05 22 35 36 18

1, شارع محمد البقالي تجزئة جوهرة، (جزء D) الطابق الأول (قرب مركز الشرطة) - الدار البيضاء
Adresse : 1, Bd. Mohamed Bekkali, Lotissement Jawhara, lot D, 1er Etage (près du poste de police) - Casablanca
E-mail : draminenadil@gmail.com : البريد الإلكتروني - Urgences : 06 57 08 38 28 - Tél. : 05 22 70 10 07 : الهاتف

Dr Nadil Mohamed Amine

Spécialiste en Chirurgie Traumatologique et Orthopédique
Ancien Enseignant à l'Institut Européen des Sciences de la Santé

Ancien Médecin du CHU Henri Mondor de Paris

Ancien Médecin du CHU Ibn Rochd de Casablanca

Diplômé en Arthroscopie et en Microchirurgie à Paris

Diplômé en Chirurgie du Rachis à Strasbourg

Diplômé en Rhumatologie Interventionnelle à Strasbourg

Diplômé en Médecine de Sport à Strasbourg

Diplômé en Echographie à l'Hôpital Militaire de Rabat



الدكتور ناديل محمد أمين

اختصاصي في طب وجراحة العظام والمفاصل

أستاذ سابق بالمعهد الأوروبي لعلوم الصحة

طبيب سابق بالمستشفى الجامعي هنري منصور بباريس

طبيب سابق بالمستشفى الجامعي ابن رشد بالدار البيضاء

دبلوم في الجراحة المجهرية وبالمنظار بباريس

دبلوم في جراحة العمود الفقري بستراسبورغ

دبلوم في الطب الرياضي بستراسبورغ

دبلوم في الفحص بالصدى بالمستشفى الجامعي العسكري بالرباط

Casablanca, le : 15/08/2023

COMPTE RENDU RADIOLOGIQUE

NOM ET PRENOM : ZAOUI MOHAMED

INCIDENCES : Radiographies des deux chevilles de Profil.

RESULTAT : Entésopathie d'insertion calcanéenne du tendon d'Achille droit et gauche avec une ébauche d'épine calcanéenne droite et une épine calcanéenne gauche associées à un aspect radiologique d'une petite exostose du col de l'astragale droit et à des petites ossifications en regard de la partie supérieure de l'articulation astragalo-scaphoïdienne droite.

DATE : 15/09/2023

Facture N°140/23

BENEFICIAIRE :

Nom du patient : Mr ZAOUI Med

Adressé par : Dr.Nadil med Amine, traumatologue HM Casa

Code	Désignations	Qté	PU.HT	PT.HT
DG110701	Paire de semelles orthopédiques pour aponevrosite plantaire réalisée sur mesure	01	600,00	600,00
Montant TOTAL HT				600,00

Arrêté la présente facture à la somme de :

SIX CENT Dirham HT

NAZA ORTHOPEDIE
Rég Al Mouahhidine N° 125 Rue 8
Hay Mohammadi Casablanca
Tél. 05 22 35 36 18

NB : prix hors taxe est appliqué suite à la loi de l'exonération de la TVA Article 91-VI-2

INPE : 065044646

E-mail : nazaorthopediesarl@gmail.com

site web : www.nazaorthopedie.com

le code INPE



065044646

Résidence. Al Mouahhidine, N° 125 Rue yacoub
el mansour, Hay Mohammadi - CASA
Tél / Fixe : 05 22 35 36 18 - Gsm : 0668 79 31 09

Dr Nadil Mohamed Amine

Spécialiste en Chirurgie Traumatologique et Orthopédique
Ancien Enseignant à l'Institut Européen des Sciences de la Santé
Ancien Médecin du CHU Henri Mondor de Paris
Ancien Médecin du CHU Ibn Rochd de Casablanca
Diplômé en Arthroscopie et en Microchirurgie à Paris
Diplômé en Chirurgie du Rachis à Strasbourg
Diplômé en Rhumatologie Interventionnelle à Strasbourg
Diplômé en Médecine de Sport à Strasbourg
Diplômé en Echographie à l'Hôpital Militaire de Rabat

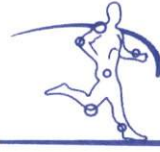

الدكتور ناديل محمد أمين

اختصاصي في طب وجراحة العظام والمفاصل
أستاذ سابق بالمعهد الأوروبي لعلوم الصحة
طبيب سابق بالمستشفى الجامعي هنري منصور بباريس
طبيب سابق بالمستشفى الجامعي ابن رشد بالدار البيضاء
دبلوم في الجراحة المجهرية وبالمناظير بباريس
دبلوم في جراحة العمود الفقري بستراسبورغ
دبلوم في الطب الرياضي بستراسبورغ
دبلوم في الفحص بالصدى بالمستشفى الجامعي العسكري بالرباط

Casablanca, le : 15/08/2023

NOTE D'HONORAIRES

NOM ET PRENOM : ZAOUI MOHAMED

PRESTATIONS	HONORAIRES
Consultation spécialisée	300DH
Radiographies des deux chevilles de Profil	200DH

TOTAL 500DH (Cinq cent dirhams)

شارع محمد البقالي تجزئة جوهرة، (جزء - D) الطابق الأول (قرب مركز الشرطة) - الدار البيضاء
Adresse : 1, Bd. Mohamed Bekkali, Lotissement Jawhara, lot D, 1er Etage (près du poste de police) - Casablanca
E-mail : draminenadil@gmail.com - البريد الإلكتروني : Urgences : 06 57 08 38 28 - Tél. : 05 22 70 10 07 - الهاتف

Dr Nadil Mohamed Amine

Spécialiste en Chirurgie Traumatologique et Orthopédique
Ancien Enseignant à l'Institut Européen des Sciences de la Santé

Ancien Médecin du CHU Henri Mondor de Paris

Ancien Médecin du CHU Ibn Rochd de Casablanca

Diplômé en Arthroscopie et en Microchirurgie à Paris

Diplômé en Chirurgie du Rachis à Strasbourg

Diplômé en Rhumatologie Interventionnelle à Strasbourg

Diplômé en Médecine de Sport à Strasbourg

Diplômé en Echographie à l'Hôpital Militaire de Rabat



الدكتور ناديل محمد أمين

اختصاصي في طب وجراحة العظام والمفاصل

أستاذ سابق بالمعهد الأوروبي لعلوم الصحة

طبيب سابق بالمستشفى الجامعي هنري منصور بباريس

طبيب سابق بالمستشفى الجامعي ابن رشد بالدار البيضاء

دبلوم في الجراحة المجهرية و بالمنظار بباريس

دبلوم في جراحة العمود الفقري بستراسبورغ

دبلوم في الطب الرياضي بستراسبورغ

دبلوم في الفحص بالصدى بالمستشفى الجامعي العسكري بالرباط

Nadil Mohamed

Casablanca, le : 15/08/2023

MS - VS - AL - Boudouk
- HbA.C

LABORATOIRE D'ANALYSES MÉDICALES
NAFIALA
N°27 Lotissement Jawhara, Casablanca
Said Moumen / Casablanca
TEL : 0522 71 465 59

Merci 58

1، شارع محمد البقالي تجزئة جوهرة، (جزء - D) الطابق الأول (قرب مركز الشرطة) - الدار البيضاء
Adresse : 1, Bd. Mohamed Bekkali, Lotissement Jawhara, lot D, 1er Etage (près du poste de police) - Casablanca
E-mail : draminenadil@gmail.com - البريد الإلكتروني : Urgences : 06 57 08 38 28 - Tél. : 05 22 70 10 07 - الهاتف : 05 22 70 10 07

LABORATOIRE NAFIA D'ANALYSES MEDICALES

N° 27 Lotissement Nasr Et Yamna Sidi Moumen

Tél : 05 22 71 96 59

INPE : 093061620



093061620

Facture

N° facture : 2023-08277

Edité le : 30/08/2023

Patient : Mr ZAOUI Mohamed

Date prélèvement : 30/08/2023

Designation Acte	Cotation
NUMERATION GLOBULAIRE	80
Vitesse de sédimentation	30
Hémoglobine glycosylée	100
Acide Urique	30
Protéine C Réactive (CRP)	100

Nombre B	340,00
Total	374,00

Arrêtée la présente facture à la somme de : Trois cent soixante-quatorze dirhams***

LABORATOIRE D'ANALYSES MEDICALES
NAFIALAB
N°27 Lotissement Nasr et Yamna,
Sidi Moumen - Casablanca
TEL : 0522 71 96 59