

RECOMMANDATIONS IMPORTANTES A LIRE POUR ACTIVER LES REMBOURSEMENTS ET EVITER LES REJETS

Conditions générales :

- Le cadre réservé à l'adhérent doit être dûment renseigné.
- Le cadre réservé au médecin doit être renseigné par le praticien lui-même notamment la nature de la maladie.
- La validité de la feuille de soins est limitée à 3 mois à compter de la première consultation.
- L'entente préalable est exigée pour toute hospitalisation médicale, chirurgicale, soins dentaires spéciaux, extractions multiples, parodontie orthodontie, prothèses dentaires, prothèses auditives ou orthopédiques ainsi que pour tous les actes effectués en série.
- En cas d'accident, une déclaration précisant les causes et circonstances de l'accident est à joindre à la feuille de soins.

Pharmacie :

- Les vignettes des médicaments doivent être obligatoirement jointes aux ordonnances.
- Pour les médicaments sans vignettes une facture de la pharmacie doit être jointe.

Radiologie et Biologie :

- La facture ainsi qu'une copie des résultats des analyses ou du compte rendu (sous pli confidentiel) doivent être jointes à l'ordonnance médicale pour toute demande de remboursement.
- Un pli confidentiel du médecin prescripteur des analyses ou radios peut être demandé par le médecin conseil de la mutuelle.

Optique :

- L'ordonnance du médecin prescripteur et la facture de l'opticien sont à joindre à la feuille de soins.

Rééducation :

- L'entente préalable renseignée par le médecin prescripteur est exigée avant le début des séances de rééducations.
- Pour le remboursement, la facture et le calendrier des séances effectuées sont à joindre à la feuille de soins.

Dentaire :

- En cas de prothèses ou de traitement canaux, l'accord préalable renseigné sur la feuille de soins est obligatoire avant le début de traitement.
- La facture doit être jointe à la feuille de soins pour toute demande de remboursement.
- La radio-après soins est obligatoire en cas de prothèses ou de traitement canaux.

Maladie et Affection Longue Durée ALD et ALC :

- La déclaration de maladie chronique doit être renseignée par le médecin prescripteur et renouvelée tous les 6 mois.

Adresses Mails utiles

- 0 Réclamation : contact@mupras.com
- 0 Prise en charge : pec@mupras.com
- 0 Adhésion et changement de statut : adhesion@mupras.com

La MUPRAS garantit le respect de la loi n° 09-08 relative à la protection des personnes physiques à l'égard du traitement des données à caractère personnel.

MUPRAS : Centre Allal Ben Abdellah - 6ème Etage Angle Rue Mohamed Fakir et Rue Allal Ben Abdellah - Quartier de l'Horloge
Casablanca 20000 - Tél. : 05 22 20 45 45 (LG) - Fax : 05 22 22 78 18 - www.mupras.com



181384

Déclaration de Maladie : N° S19-0050112

☒ **Maladie** ☐ **Dentaire** ☐ **Optique** ☐ **Autres**

Cadre réservé à l'adhérent (e)

Matricule : 11257 Société : R A M
☒ Actif ☐ Pensionné(e) ☐ Autre :
Nom & Prénom : Bensoltana Date de naissance : 29-01-1970
Adresse : HABITUELLE
Tél. : 0668592132 Total des frais engagés : 1381 Dhs

Cadre réservé au Médecin

Cachet du médecin :

Date de consultation : 26/09/2023
Nom et prénom du malade : Bensoltana Rachid Age :
Lien de parenté : ☒ Lui-même ☐ Conjoint ☐ Enfant
Nature de la maladie : Glaucome

En cas d'accident préciser les causes et circonstances :

Dans le cas où la maladie aurait un caractère confidentiel, communiquer les renseignements sous pli confidentiel à l'attention du médecin conseil de la Mutuelle.

J'atteste sur l'honneur l'exactitude des renseignements portés sur la présente déclaration. Je déclare avoir pris connaissance de la clause relative à la protection des données personnelles.

Fait à : CASA Le : 03/11/2023
Signature de l'adhérent(e) : AA



RELEVÉ DES FRAIS ET HONORAIRES

Dates des Actes	Natures des Actes	Nombre et Coefficient	Montant détaillé des Honoraires	Cachet et signature du Médecin attestant le Paiement des Actes
20/09/2023	maucan		1200,00	

EXECUTION DES ORDONNANCES

Cachet du Pharmacien ou du Fournisseur

Date

Montant de la Facture



ANALYSES - RADIOGRAPHIES

Cachet et signature du Laboratoire et du Radiologue

Date

Désignation des Coefficients

Montant des Honoraires

AUXILIAIRES MEDICAUX

Cachet et signature du Praticien

Date des Soins

Nombre

AM

PC

IM

IV

Montant détaillé des Honoraires

RELEVÉ DES FRAIS ET HONORAIRES

Le praticien est prié de préciser la dent traitée, l'acte pratiqué en indiquant la nature des soins.

Important :

Veillez joindre les radiographies en cas de prothèses ou de traitement canaux, ainsi que le bilan

SOINS DENTAIRES

Dents
Traitées

Nature des
Soins

Coefficient

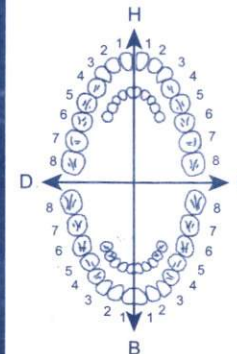

COEFFICIENT
DES TRAVAUX

MONTANTS
DES SOINS

DEBUT
D'EXECUTION

FIN
D'EXECUTION

O.D.F
PROTHESES DENTAIRES

DETERMINATION DU COEFFICIENT
MASTICATOIRE

H	
25533412	21433552
00000000	00000000
G	
00000000	00000000
35533411	11433553
B	

[Création, remont, adjonction]

Fonctionnel, Thérapeutique, nécessaire à la profession

COEFFICIENT
DES TRAVAUX

MONTANTS
DES SOINS

DATE DU
DEVIS

DATE DE
L'EXECUTION

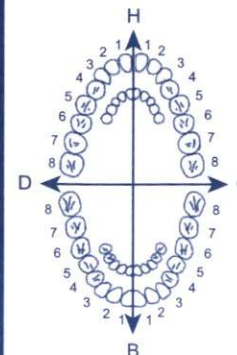

VISA ET CACHET DU PRATICIEN ATTESTANT LE DEVIS

VISA ET CACHET DU PRATICIEN ATTESTANT L'EXECUTION

Professeur Diaa LAHBIL

SPECIALISTE EN OPHTALMOLOGIE ADULTE ET PEDIATRIQUE

Ex Enseignante à la Faculté de Médecine de Casablanca

Diplômée de la Faculté de Médecine de Nantes - France

Chirurgie de la cataracte par phaco

DIU Chirurgie réfractive

Chirurgie du glaucome

AFS Strabologie

Angiographie - Laser - DIU Contactologie



الأستاذة ضياء لهبيل

أخصائية في طب وجراحة العيون للكبار والأطفال

أستاذة مبرزة بكلية الطب بالدار البيضاء

خريجة كلية الطب بنانت - فرنسا

جراحة الجلالة بالليزر

جراحة تصحيح البصر بالليزر

جراحة ارتفاع الضغط

جراحة الحول

تصوير الشبكية - الليزر - العدسات اللاصقة

Casablanca, le 26 Septembre الدار البيضاء

2023

Mr. BEN SOLTANA RACHID

GANFORT: COLLYRE

1 goutte par jour le soir, œil gauche, 3 Mois

2070013
68100
INPE : 092053263



Professeur Diaa LAHBIL
Spécialiste Ophtalmologie Adulte et Pédiatrique
62, Bd. Mouad Bnou Jabal - 2ème Etage - Sidi Bernoussi - Casablanca - Tél: 0522 750 750

0522 750 750 : الهاتف - الدار البيضاء - سيدي البرنوصي - شارع معاذ بن جبل - الطابق الثاني - 62, Bd. Mouad Bnou Jabal - 2ème Etage - Sidi Bernoussi - Casablanca - Tél: 0522 750 750

Urgences : 06 61 23 41 06 - E-mail : dlahbil@gmail.com



Texte légale de la notice

GANFORT®

0,3 mg/ml + 5 mg/ml, collyre

Bimatoprost/timolol



Veuillez lire attentivement l'intégralité de cette notice avant de prendre ce médicament car elle contient des informations importantes pour vous.

- Gardez cette notice. Vous pourriez avoir besoin de la relire.
- Si vous avez d'autres questions, demandez plus d'informations à votre médecin ou à votre pharmacien.
- Ce médicament vous a été personnellement prescrit. Ne le donnez pas à d'autres personnes. Il pourrait leur être nocif, même si les signes de leur maladie sont identiques aux vôtres.
- Si l'un des effets indésirables devient grave ou si vous remarquez un effet indésirable non mentionné dans cette notice, parlez-en à votre médecin ou à votre pharmacien.

Que contient cette notice :

1. Qu'est-ce que GANFORT®, collyre et dans quel cas est-il utilisé ?
2. Quelles sont les informations à connaître avant d'utiliser GANFORT®, collyre ?
3. Comment utiliser GANFORT®, collyre ?
4. Quels sont les effets indésirables éventuels ?
5. Comment conserver GANFORT®, collyre ?
6. Informations supplémentaires

1. Qu'est-ce que GANFORT®, collyre et dans quel cas est-il utilisé ?

Classe pharmacothérapeutique ou le type d'activité

Préparation ophtalmologique - agents bêta-bloquants, Code ATC : S01ED51
GANFORT® contient deux substances actives différentes (bimatoprost et timolol) qui réduisent toutes deux la pression dans l'œil. Le bimatoprost, analogue de la prostaglandine, appartient à un groupe de médicaments appelés prostamides. Le timolol appartient à un groupe de médicaments appelés bêtabloquants.
L'œil contient un liquide aqueux et transparent qui nourrit l'intérieur de l'œil. Ce liquide est constamment évacué de l'œil et du nouveau liquide est produit pour le remplacer.



collyre dans les cas suivants :

- Si vous êtes allergique au bimatoprost, au timolol, aux bêta-bloquants ou à l'un des autres composants contenus dans ce médicament et mentionnés dans la rubrique 6.
- Si vous souffrez ou avez souffert par le passé de toute maladie respiratoire, par exemple d'asthme, de bronchite obstructive chronique sévère (maladie pulmonaire grave pouvant entraîner des difficultés à respirer et/ou une toux persistante).
- Si vous avez des problèmes cardiaques, par exemple une fréquence cardiaque basse, un bloc cardiaque ou une insuffisance cardiaque.

Mises en garde spéciales et précautions particulières d'emploi

Faites attention avec GANFORT, collyre :

Avant d'utiliser ce médicament, signalez à votre médecin si vous présentez ou avez présenté dans le passé :

- une maladie cardiaque coronarienne (les symptômes comprennent des douleurs thoraciques ou une oppression dans la poitrine, des difficultés respiratoires ou des suffocations), une insuffisance cardiaque ou une pression sanguine basse, des perturbations du rythme cardiaque comme un ralentissement du rythme cardiaque
- des problèmes respiratoires, de l'asthme ou une broncho-pneumopathie chronique obstructive
- une mauvaise circulation du sang (comme la maladie de Raynaud ou le syndrome de Raynaud)
- un hyperfonctionnement de la glande thyroïde, car le timolol peut masquer les signes et les symptômes d'une affection de la thyroïde
- un diabète, car le timolol peut masquer les signes et les symptômes de faible taux sanguins de sucre
- des réactions allergiques graves
- des problèmes hépatiques ou rénaux

Pres :



collyre dans les cas suivants :

- Si vous êtes allergique au bimatoprost, au timolol, aux bêta-bloquants ou à l'un des autres composants contenus dans ce médicament et mentionnés dans la rubrique 6.
- Si vous souffrez ou avez souffert par le passé de toute maladie respiratoire, par exemple d'asthme, de bronchite obstructive chronique sévère (maladie pulmonaire grave pouvant entraîner des difficultés à respirer et/ou une toux persistante).
- Si vous avez des problèmes cardiaques, par exemple une fréquence cardiaque basse, un bloc cardiaque ou une insuffisance cardiaque.

Mises en garde spéciales et précautions particulières d'emploi

Faites attention avec GANFORT, collyre :

Avant d'utiliser ce médicament, signalez à votre médecin si vous présentez ou avez présenté dans le passé :

- une maladie cardiaque coronarienne (les symptômes comprennent des douleurs thoraciques ou une oppression dans la poitrine, des difficultés respiratoires ou des suffocations), une insuffisance cardiaque ou une pression sanguine basse, des perturbations du rythme cardiaque comme un ralentissement du rythme cardiaque
- des problèmes respiratoires, de l'asthme ou une broncho-pneumopathie chronique obstructive
- une mauvaise circulation du sang (comme la maladie de Raynaud ou le syndrome de Raynaud)
- un hyperfonctionnement de la glande thyroïde, car le timolol peut masquer les signes et les symptômes d'une affection de la thyroïde
- un diabète, car le timolol peut masquer les signes et les symptômes de faible taux sanguins de sucre
- des réactions allergiques graves
- des problèmes hépatiques ou rénaux

Pres :



collyre dans les cas suivants :

- Si vous êtes allergique au bimatoprost, au timolol, aux bêta-bloquants ou à l'un des autres composants contenus dans ce médicament et mentionnés dans la rubrique 6.
- Si vous souffrez ou avez souffert par le passé de toute maladie respiratoire, par exemple d'asthme, de bronchite obstructive chronique sévère (maladie pulmonaire grave pouvant entraîner des difficultés à respirer et/ou une toux persistante).
- Si vous avez des problèmes cardiaques, par exemple une fréquence cardiaque basse, un bloc cardiaque ou une insuffisance cardiaque.

Mises en garde spéciales et précautions particulières d'emploi

Faites attention avec GANFORT, collyre :

Avant d'utiliser ce médicament, signalez à votre médecin si vous présentez ou avez présenté dans le passé :

- une maladie cardiaque coronarienne (les symptômes comprennent des douleurs thoraciques ou une oppression dans la poitrine, des difficultés respiratoires ou des suffocations), une insuffisance cardiaque ou une pression sanguine basse, des perturbations du rythme cardiaque comme un ralentissement du rythme cardiaque
- des problèmes respiratoires, de l'asthme ou une broncho-pneumopathie chronique obstructive
- une mauvaise circulation du sang (comme la maladie de Raynaud ou le syndrome de Raynaud)
- un hyperfonctionnement de la glande thyroïde, car le timolol peut masquer les signes et les symptômes d'une affection de la thyroïde
- un diabète, car le timolol peut masquer les signes et les symptômes de faible taux sanguins de sucre
- des réactions allergiques graves
- des problèmes hépatiques ou rénaux

Pres :

Professeur Diaa LAHBIL

SPECIALISTE EN OPHTHALMOLOGIE ADULTE ET PEDIATRIQUE

Ex Enseignante à la Faculté de Médecine de Casablanca

Diplômée de la Faculté de Médecine de Nantes - France

Chirurgie de la cataracte par phaco

DIU Chirurgie réfractive

Chirurgie du glaucome

AFS Strabologie

Angiographie - Laser - DIU Contactologie

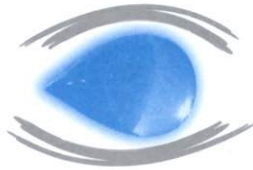

الأستاذة ضياء لاهبيل
أخصائية في طب وجراحة العيون للكبار والأطفال
أستاذة مبرزة بكلية الطب بالدار البيضاء
خريجة كلية الطب بنانت - فرنسا

جراحة الجلالة بالليزر

جراحة تصحيح البصر بالليزر

جراحة ارتفاع الضغط

جراحة الحول

تصوير الشبكية - الليزر - العدسات اللاصقة

Casablanca, le

26/09/2023

الدار البيضاء

- Facture pour MR.

- Benso Tana. Rachid

- OCT maculaire

- Honoraire médicale (120,000,000)

(Mille deux cent dix mille)

Professeur Diaa LAHBIL
Spécialiste Ophtalmologie Adulte et Pédiatrique
62, Bd. Mouad Bnou Jabal - 2ème Etage - Sidi Bernoussi - Casablanca

62, شارع معاذ بن جبل - الطابق الثاني - سيدي البرنوصي - الدار البيضاء - الهاتف : 0522 750 750

62, Bd. Mouad Bnou Jabal - 2ème Etage - Sidi Bernoussi - Casablanca - Tél : 0522 750 750

Urgences : 06 61 23 41 06 - E-mail : dlahbil@gmail.com

Professeur Diaa LAHBIL

62, Bd Mouad Bnou Jabal-2eme etage- sidi Bernoussi -CASABLANCA . 0522.750.750 - 06.61.23.41.06-dlahbil@gmail.com

Patient: BENSOLTANA, RACHID
Praticien:
Opérateur:
Pathologie:

Sexe: Homme
ID:

Date exam: 26/09/2023
DOB(âge): 29/01/1979 (44)
Ethnie: Caucasian
Algorithme Ver: Ai3, 1, 0, 21

Nerve Fiber ONH

Indice de qualité Bon 50 Voir reproductibilité

Droit / OD

Epaisseur RNFL sur diamètre 3.45mm

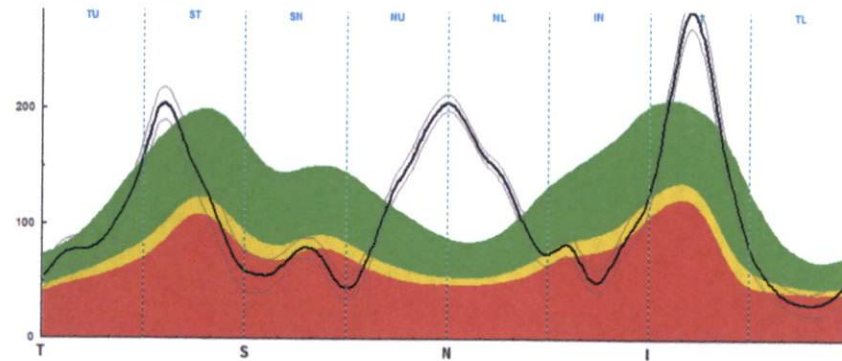

Analyse RNFL	µm	Analyse ONH	
Epaisseur RNFL moy	109	Surface C/D	0.41
Epaisseur RNFL Sup	105	C/D Vertical	0.76
Epaisseur RNFL Inf	113	C/D Horizontal	0.58
Supérieur - Inférieur	-8	Aire Anneau (mm²)	1.82
		Aire disk (mm²)	3.09
		Volume Cup (mm³)	0.075

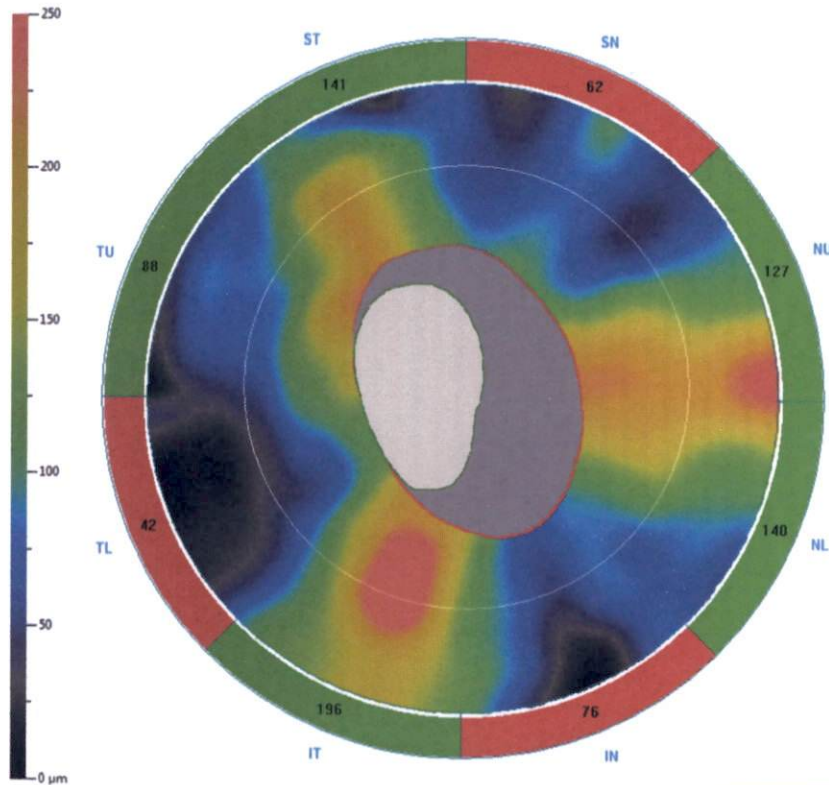

Dans la norme
Limite
Hors Norme

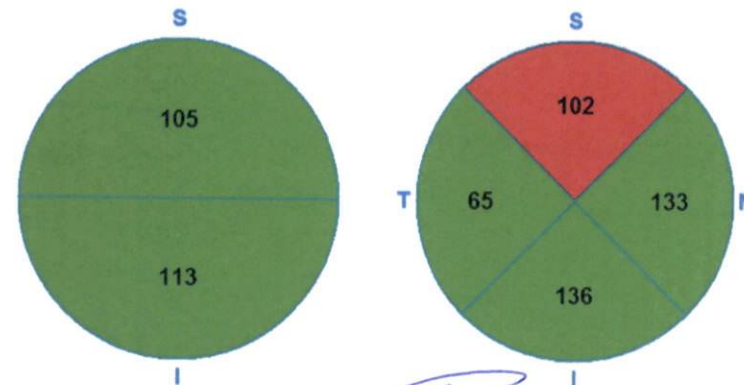

Date Rapport: mardi 26/09/2023 12:54:06

Version Software: 3.1.0.21

Note:

Signature:

Defect en fibres RNFL
et infer nasal + infer temporal
Professeur Diaa LAHBIL
Spécialiste Ophtalmologie Adulte et Pédiatrie
62, Bd. Mouad Bnou Jabal-2eme etage- sidi Bernoussi -CASABLANCA . 0522.750.750 - 06.61.23.41.06-dlahbil@gmail.com
Defining the OCT Revolution
optovue

Professeur Diaa LAHBIL

62, Bd Mouad Bnou Jabal-2eme etage- sidi Bernoussi -CASABLANCA . 0522.750.750 - 06.61.23.41.06-dlahbil@gmail.com

Patient: BENSOLTANA, RACHID

Praticien:

Opérateur:

Pathologie:

Sexe: Homme

ID:

Date exam: 26/09/2023

DOB(âge): 29/01/1979 (44)

Ethnie: Caucasian

Algorithme Ver: Ai3, 1, 0, 21

Nerve Fiber GCC

Map Epaisseur

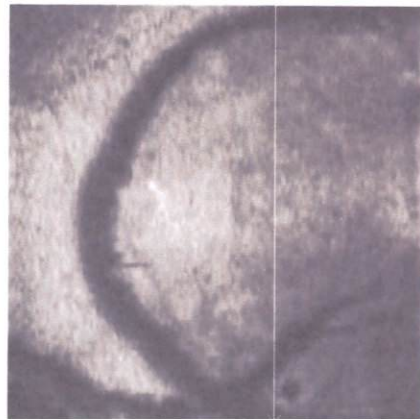
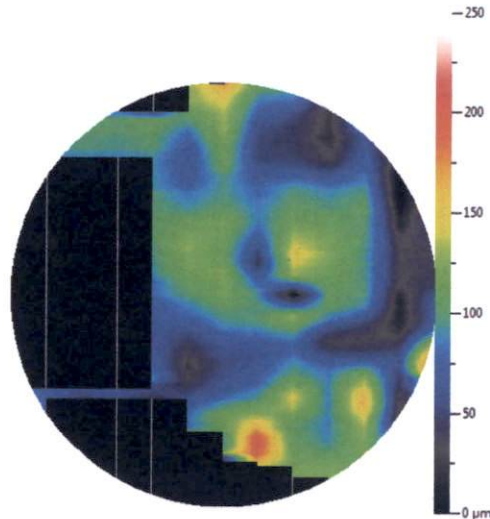

Indice de qualité Bon 42 Voir reproductibilité

Map Probabilité

6mm x 6mm

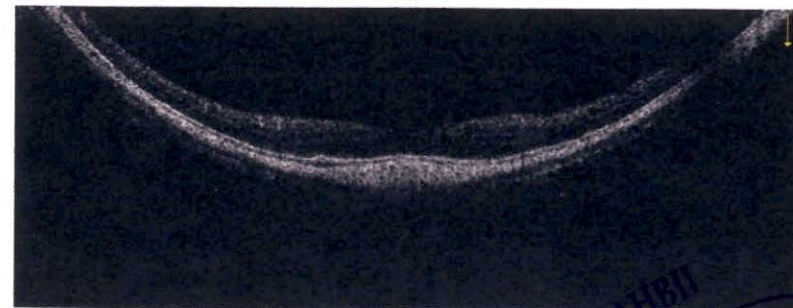
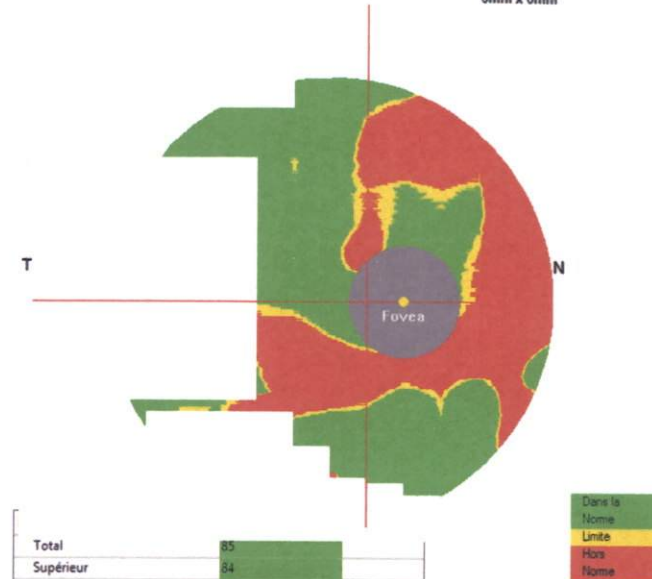

Date Rapport: mardi 26/09/2023 12:54:52

Version Software: 3.1.0.21

Note:

Signature:

Altoula
Professeur Diaa LAHBIL
CC

Defining the OCT Revolution

Professeur Diaa LAHBIL
Spécialiste Ophtalmologie Adulte & Pédiatrique
62, Bd. Mouad Bnou Jabal, 2ème Etage
Sidi Bernoussi - Casablanca - Tél: 0522.750.750

optovue

Professeur Diaa LAHBIL

62, Bd Mouad Bnou Jabal-2eme etage- sidi Bernoussi -CASABLANCA . 0522.750.750 - 06.61.23.41.06-dlahbil@gmail.com

Patient: BENSOLTANA, RACHID
Praticien:
Opérateur:
Pathologie:

Sexe: Homme
ID:

Date exam: 26/09/2023
DOB(âge): 29/01/1979 (44)
Ethnie: Caucasian
Algorithme Ver: Ai3, 1, 0, 21

Retina Map

Indice de qualité Bon 53 ☐ Voir reproductibilité

Droit / OD

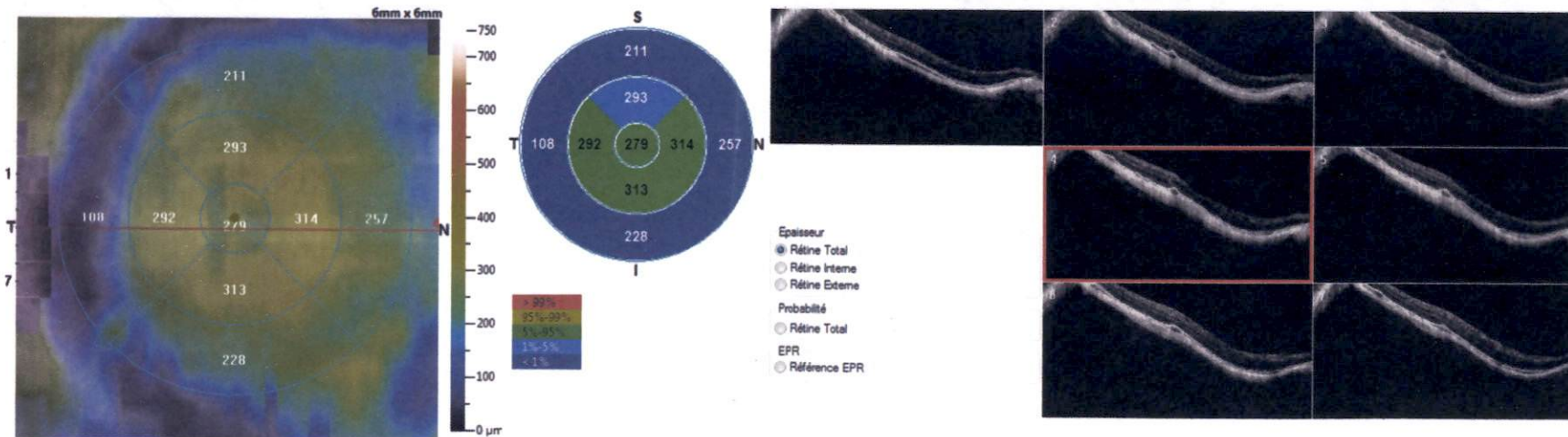
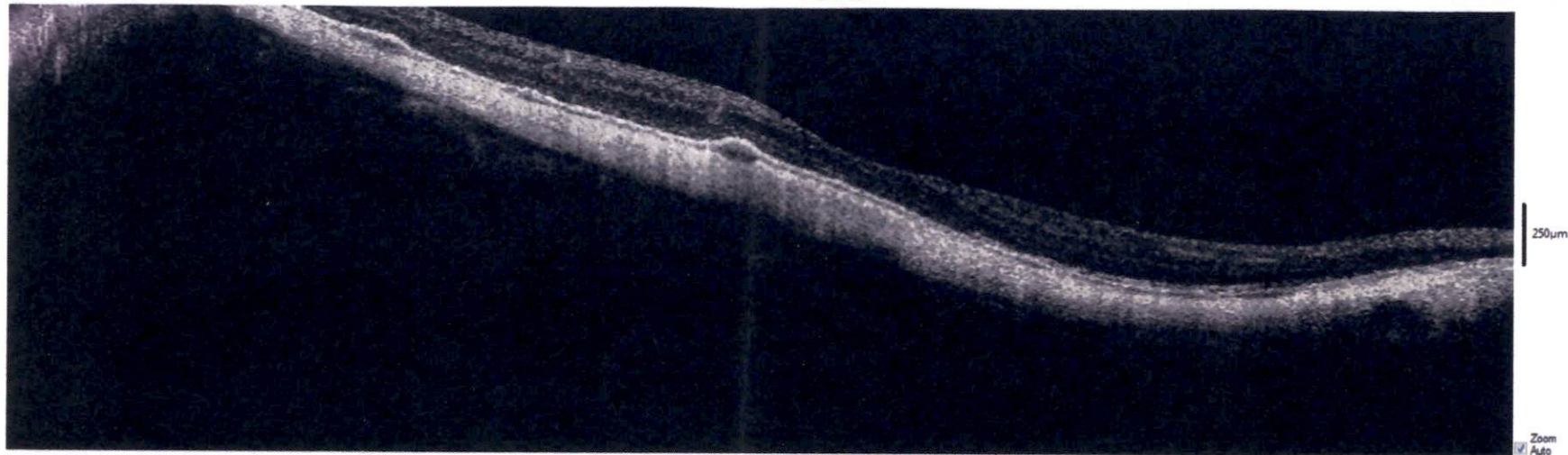

Date Rapport: mardi 26/09/2023 12:53:38

Version Software: 3.1.0.21

Note:

Signature:

Handwritten signatures and notes:
Professeur Diaa LAHBIL
Opérateur
Praticien
Date: 26/09/2023
Patient: BENSOLTANA, RACHID
Sexe: Homme
ID:
Ethnie: Caucasian
Algorithme Ver: Ai3, 1, 0, 21
Defining the OCT Revolution

optovue