

RECOMMANDATIONS IMPORTANTES A LIRE POUR ACTIVER LES REMBOURSEMENTS ET EVITER LES REJETS

Conditions générales :

- Le cadre réservé à l'adhérent doit être dûment renseigné.
- Le cadre réservé au médecin doit être renseigné par le praticien lui-même notamment la nature de la maladie.
- La validité de la feuille de soins est limitée à 3 mois à compter de la première consultation.
- L'entente préalable est exigée pour toute hospitalisation médicale, chirurgicale, soins dentaires spéciaux, extractions multiples, parodontie orthodontie, prothèses dentaires, prothèses auditives ou orthopédiques ainsi que pour tous les actes effectués en série.
- En cas d'accident, une déclaration précisant les causes et circonstances de l'accident est à joindre à la feuille de soins.

Pharmacie :

- Les vignettes des médicaments doivent être obligatoirement jointes aux ordonnances.
- Pour les médicaments sans vignettes une facture de la pharmacie doit être jointe.

Radiologie et Biologie :

- La facture ainsi qu'une copie des résultats des analyses ou du compte rendu (sous pli confidentiel) doivent être jointes à l'ordonnance médicale pour toute demande de remboursement.
- Un pli confidentiel du médecin prescripteur des analyses ou radios peut être demandé par le médecin conseil de la mutuelle.

Optique :

- L'ordonnance du médecin prescripteur et la facture de l'opticien sont à joindre à la feuille de soins.

Rééducation :

- L'entente préalable renseignée par le médecin prescripteur est exigée avant le début des séances de rééducations.
- Pour le remboursement, la facture et le calendrier des séances effectuées sont à joindre à la feuille de soins.

Dentaire :

- En cas de prothèses ou de traitement canalaire, l'accord préalable renseigné sur la feuille de soins est obligatoire avant le début de traitement.
- La facture doit être jointe à la feuille de soins pour toute demande de remboursement.
- La radio-après soins est obligatoire en cas de prothèses ou de traitement canalaire.

Maladie et Affection Longue Durée ALD et ALC :

- La déclaration de maladie chronique doit être renseignée par le médecin prescripteur et renouvelée tous les 6 mois.



Déclaration de Maladie

M22- N° 000979

☐ Maladie ☐ Dentaire ☐ Optique ☐ Autres

Cadre réservé à l'adhérent (e)

Matricule : 2311 Société : A 81878
☐ Actif ☒ Pensionné(e) ☐ Autre :
 Nom & Prénom : MENNI EC BACHIR
 Date de naissance : 12.03.49
 Adresse : Rca de Palmerie Km Route de Jadoh
 Bât B.112
 Tél. : 5-1023 Total des frais engagés : 1276,- Dhs

Cadre réservé au Médecin

Cachet du médecin :
 Date de consultation : 22 / 08 / 2023
 Nom et prénom du malade : Menni El Bachir Age :
 Lien de parenté : ☐ Lui-même ☐ Conjoint ☐ Enfant
 Nature de la maladie : Hypertension artérielle.
 Affection longue durée ou chronique : ☐ ALD ☐ ALC Pathologie :
 En cas d'accident préciser les causes et circonstances :
 Dans le cas où la maladie aurait un caractère confidentiel, communiquer les renseignements sous pli confidentiel à l'attention du médecin conseil de la Mutuelle.

J'atteste sur l'honneur l'exactitude des renseignements portés sur la présente déclaration. Je déclare avoir pris connaissance de la clause relative à la protection des données personnelles.

Fait à : Signature de l'adhérent(e) : Le 26/10/23

Adresses Mails utiles

- Réclamation : contact@mupras.com
- Prise en charge : pec@mupras.com
- Adhésion et changement de statut : adhesion@mupras.com

La MUPRAS garantit le respect de la loi n° 09-08 relative à la protection des personnes physiques à l'égard du traitement des données à caractère personnel.

MUPRAS : Centre Allal Ben Abdellah - 6ème Etage Angle Rue Mohamed Fakir et Rue Allal Ben Abdellah - Quartier de l'Horloge Casablanca 20000 - Tél. : 05 22 20 45 45 (LG) - Fax : 05 22 22 78 18 - www.mupras.com

Autorisation CNDP N° : A-A-215 / 2019

RELEVÉ DES FRAIS ET HONORAIRES

Dates des Actes	Natures des Actes	Nombre et Coefficient	Montant détaillé des Honoraires	Cachet et signature du Médecin attestant la réalisation des Actes
22-08-23	C.S.		350,00	Dr. ABDOU MERTEN Medecin - Cardiologie 0412729880

EXECUTION DES ORDONNANCES

Cachet du Pharmacien ou du Fournisseur	Date	Montant de la Facture
Pharmacie MIMOSA Docteur en Pharmacie 400, Route d'El Jadida CASABLANCA Pharmacie Hind LAKHMIRI Docteur en Pharmacie 400, Route d'El Jadida CASABLANCA	22/08/23	184,00
Pharmacie MIMOSA Docteur en Pharmacie 400, Route d'El Jadida CASABLANCA Pharmacie Hind LAKHMIRI Docteur en Pharmacie 400, Route d'El Jadida CASABLANCA	24/10/23	558,00

ANALYSES - RADIOGRAPHIES

Cachet et signature du Laboratoire et du Radiologue	Date	Désignation des Coefficients	Montant des Honoraires
Pharmacie MIMOSA Docteur en Pharmacie 400, Route d'El Jadida CASABLANCA Pharmacie Hind LAKHMIRI Docteur en Pharmacie 400, Route d'El Jadida CASABLANCA	24-10-23	C.T.T.	100,-

AUXILIAIRES MEDICAUX

Cachet et signature du Praticien	Date des Soins	Nombre				Montant détaillé des Honoraires
		A M	P C	I M	I V	

RELEVÉ DES FRAIS ET HONORAIRES

Le praticien est prié de préciser la dent traitée, l'acte pratiqué en indiquant la nature des soins.

Important :

Veuillez joindre les radiographies en cas de prothèses ou de traitement canalaires, ainsi que le bilan de l'ODF.

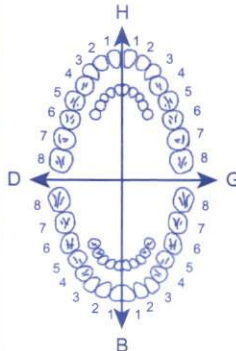
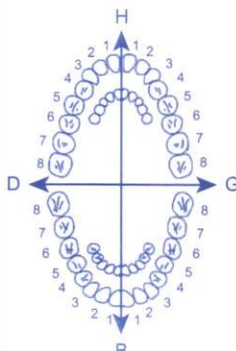
SOINS DENTAIRES	Dents Traitées	Nature des Soins	Coefficient	
				Coefficient DES TRAVAUX <input type="text"/>
				MONTANTS DES SOINS <input type="text"/>
				DEBUT D'EXECUTION <input type="text"/>
				FIN D'EXECUTION <input type="text"/>
O.D.F PROTHESES DENTAIRES	DETERMINATION DU CCEFFICIENT MASTICATOIRE H 25533412 21433552 00000000 00000000 D G 00000000 00000000 35533411 11433553 B [Création, remont, adjonction] Fonctionnel, Thérapeutique, nécessaire à la profession		Coefficient DES TRAVAUX <input type="text"/>	
				MONTANTS DES SOINS <input type="text"/>
				DATE DU DEVIS <input type="text"/>
				DATE DE L'EXECUTION <input type="text"/>

VISA ET CACHET DU PRATICIEN ATTESTANT LE DEVIS

VISA ET CACHET DU PRATICIEN ATTESTANT L'EXECUTION



وصفة طبية
Ordonnance

Casablanca, le :

24/10/2023

Mr Menni El Bachir

3 x 18h.00



3 Triplixam

10/2,5/10 mg

18/1

T: 152.00

Pharmacie MIMOSAS
Hind LAKHMIRI
Docteur en Pharmacie

400, Route d'El Jadida
CASABLANCA
Tél: 022.98.86.97-Fax: 022.98.24.76

ttt 3mois

AMM n° S0217 DMF21 NNP
80010988103002



6 118001 130306
TRIPLIXAM 10mg/2,5mg/10mg
30 comprimés pelliculés
PPV : 184,00 Dh
Servier Maroc - Casablanca

AMM n° S0217 DMF21 NNP
80010988103002



6 118001 130306
TRIPLIXAM 10mg/2,5mg/10mg
30 comprimés pelliculés
PPV : 184,00 Dh
Servier Maroc - Casablanca

AMM n° S0217 DMF21 NNP
80010988103002



6 118001 130306
TRIPLIXAM 10mg/2,5mg/10mg
30 comprimés pelliculés
PPV : 184,00 Dh
Servier Maroc - Casablanca

Hôpital Universitaire International Cheikh Khalifa
Dr HABOUB MERYEM
Médecin - Cardiologie



041272980

وصفة طبية

Ordonnance

Casablanca, le :

22/08/23

Mr Mennu El Bachir

184.00

Triplixam

1's

no/2,5/10 mg

T: 18h00

10p/5

Pharmacie MIMOSAS
Hind LAKHMIRI
Docteur en Pharmacie
400, Route d'El Jadida
CASABLANCA
Tél: 022.98.86.97-Fax: 022.98.24.76

AAJL 17-50217 DMPT21 NRP
85010588103001
6 118001 130306
TRIPLIXAM 10mg/2.5mg/10mg
30 comprimés pelliculés
PPV : 184,00 Dh
Servier Maroc - Casablanca

At 1mab

Hôpital Universitaire International Cheikh Khalifa
Dr HAROUB MERYEM
Médecin - Cardiologie

041272980

وصفة طبية
Ordonnance

Casablanca, le : 22/08/23

Mr Mennu El Bachir

- 74 ans

- HTA + DT2 équilibré

- Tabac actif

→ ETT

Hôpital Universitaire International Cheikh Khalifa
Dr. HASSOUB MERYEM
Médecin Cardiologue
041272980



HÔPITAL UNIVERSITAIRE
INTERNATIONAL CHEIKH KHALIFA
HUICK

Date : 22/08/2023

Quittance - Paiement espèces 0805532

IPP :

N° D'admission : 2300734373 Montant : 35000

Patient : MENNI EL BACHIR

Payé par :

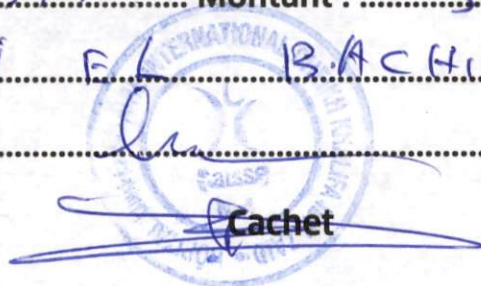



HÔPITAL UNIVERSITAIRE
INTERNATIONAL CHEIKH KHALIFA
HUICK

Date : 02/03/2022

Quittance - Paiement espèces 805532

IPP :

N° D'admission : 23007348738 Montant : 25000

Patient : MENNIELE BACHIR

Payé par :

Cachet



HÔPITAL UNIVERSITAIRE
INTERNATIONAL CHEIKH KHALIFA
HUICK

Date : 26/10/2023

Quittance - Paiement especes 0822142

IPP :

N° D'admission : 2300768003 Montant : 900 000

Patient : MENNES EL BACHIR

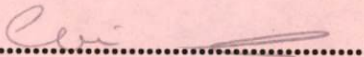
Payé par : 

Cachet



HÔPITAL UNIVERSITAIRE
INTERNATIONAL CHEIKH KHALIFA
HUICK

Date : 26/10/2023

Quittance - Paiement espèces 0822142

IPP :

N° D'admission : 2300768003 Montant : 900 000

Patient : MENNS EL BACHR

Payé par : Caisse

Cachet

HOPITAL CHEIKH KHALIFA IBN ZAID

F A C T U R E

N° 149 844 / 2023 du 24/10/2023

Nom patient : **MENNI EL BACHIR**

Entrée 24/10/2023

Prise en charge : **PAYANTS**

Sortie 24/10/2023

	Nombre	Lettre Clé	Prix Unitaire	Montant
PRESTATIONS INTERNES				
ÉCHOGRAPHIE-DOPPLER TRANSTHORACIQUE DU C	1,00		900,00	900,00
			Sous-Total	900,00
Total Frais Clinique				900,00

Arrêtée la présente facture à la somme de :		
NEUF CENTS DIRHAMS		
	Total	900,00

Encaissements					Total encaissé	Solde
						900,00

*Hôpital universitaire Ibn Khaldoun
Chirurgie Générale
Conservatoire de la Médecine*

*Hôpital universitaire Ibn Khaldoun
Chirurgie Générale
Conservatoire de la Médecine*

F A C T U R E

N° 116 564 / 2023 du 22/08/2023

Nom patient : MENNI EL BACHIR

Entrée 22/08/2023

Prise en charge : PAYANTS

Sortie 22/08/2023

	Nombre	Lettre Clé	Prix Unitaire	Montant
PRESTATIONS INTERNES				
CONSULTATION AVEC ELECTROCARDIOGRAMME (E	1,00		350,00	350,00
			Sous-Total	350,00
Total Frais Clinique				350,00

Arrêtée la présente facture à la somme de :	
TROIS CENT CINQUANTE DIRHAMS	Total 350,00

Encaissements					Total encaissé	Solde
						350,00

Hopital Universitaire Internationale
Cheikh Khalifa
Consultation Cardiologie

Dr hab oub

SERVICE MEDICAL DE CARDIOLOGIE
TEL DIRECT: 0529 050 234

Casablanca le 24/10/2023

Information patient

Nom et Prénom : MENNI El Bachir

Compte-rendu d'échoDoppler cardiaque transthoracique

Résultat :

Sous réserve d'une mauvaise échogénicité

-Ventricule gauche non dilaté (DTDVG à 49mm), non hypertrophié, de bonne cinétique globale FEVG à 60%

-Flux mitral antérograde type anomalie de relaxation, PRVG non élevées.

-Oreillette gauche non dilatée

-Valve mitrale fine, pas de fuite ni sténose

-Valve aortique tricuspide, fine, sans fuite ni sténose

-VD non dilaté, de bonne fonction systolique longitudinale : (TAPSE à 25mm, S'VD à 12cm/s)

-IT secondaire minime, Gmax VD OD à 20mmHg

-VCI non dilatée compliante, PAPS estimée à 23mmHg

-Aorte ascendante et abdominale non dilatée

-Péricarde sec

Conclusion :

Bon VG

Pas de valvulopathie mitro-aortique

Bon VD

Pas d'HTP

Pr Ass M.HABOUB

Hôpital Universitaire International Cheikh Khalifa
Dr HABOUB MERYEM
Médecin - Cardiologie
041272988

Id :
Menni, El Bachir
Masculin --- (---)
Taille : 0 cm Poids : 0 kg TA : 0/0 mmHg

22/08/2023 17:31:31

FC: 73 bpm
PR: 190 ms
QRS: 86 ms
QT/QTcH: 372/395 ms
QTcB: 410 ms
QTcF: 397 ms

Rv5-6/Sv1 : 1.37/--- mV
Sok-Lyon : 1.37 mV
Axe: 16/44/59 °

RAPPORT NON CONFIRMÉ

Méd. :
Technicien :
Commentaires :

TA → 143/90
70.79

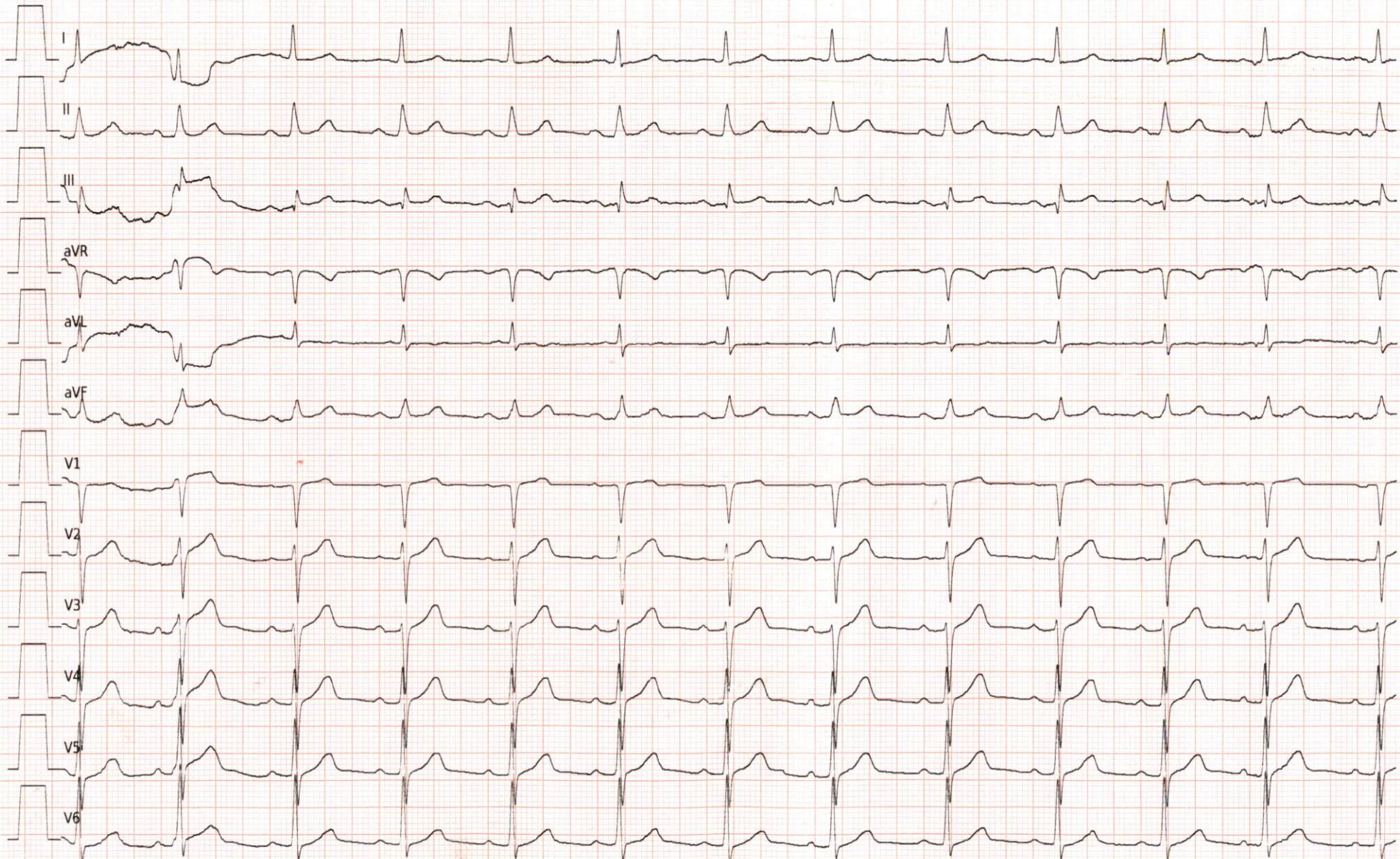

MENNI EL BACHIR 2510235

CHK Casa

Affiniti C...

24/10/2023 19:38:28

Echo adulte

ITm1.1 IM 0.7

SE 4
ITV CCGV

Vmax 116 cm/s
V moy 79.8 cm/s
GP max 5 mmHg
GP moy 3 mmHg
ITV 24.6 cm
FC - VA 81 bpm



M3

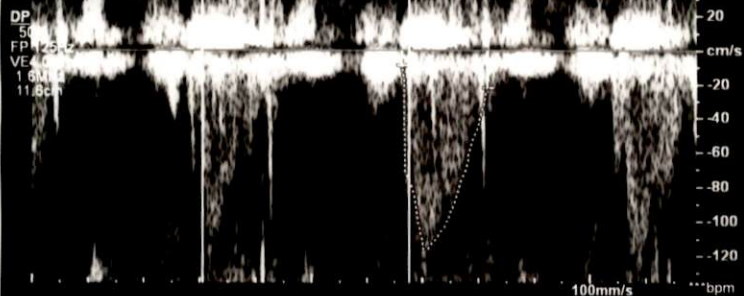

MENNI EL BACHIR 2510235

CHK Casa

Affiniti C...

24/10/2023 19:38:07

Echo adulte

ITm1.2 IM 0.6

SE 4
Vit 7.16 cm/s
GP 0 mmHg

2D
76%
C 35
P Bas
HGén
TDI
69%
3.4 MHz

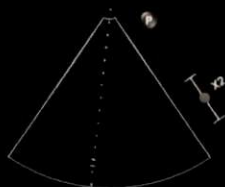

M3 M6

+15.0

-15.0

cm/s

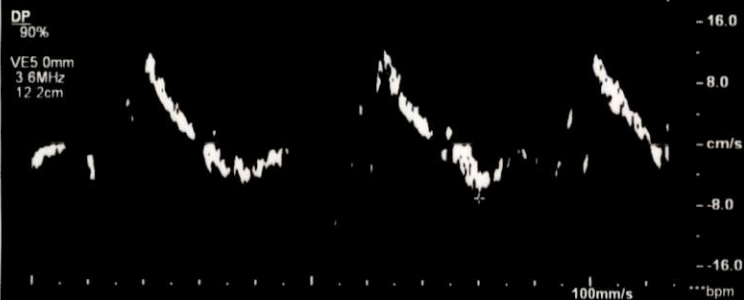

MENNI EL BACHIR 2510235

CHK Casa

Affiniti C...

24/10/2023 19:37:55

Echo adulte

ITm1.1 IM 0.7

SE 4
Vit pic E VM

Vit 47.1 cm/s
GP 1 mmHg
Temps décél 286 ms
Pente 165 cm/s²
Tmi-p 84 ms
Vit 76.7 cm/s
GP 2 mmHg
SVM (Tmi-p) 2.62 cm²

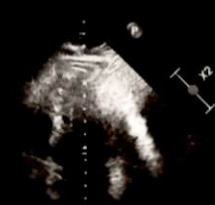

M3

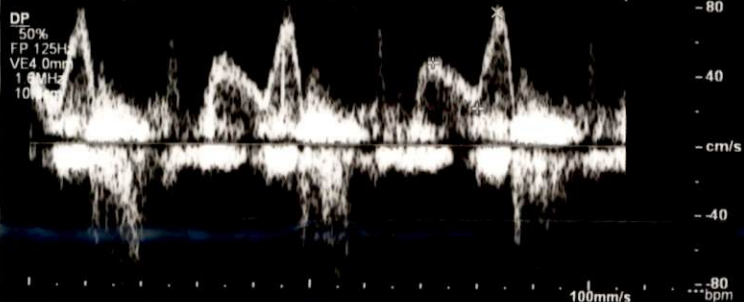

MENNI EL BACHIR 2510235

CHK Casa

Affiniti C...

24/10/2023 19:38:44

Echo adulte

ITm1.0 IM 1.3

SE 4
 ESAT 2.59 cm
 4011A
 15cm

M3

2D / TM

66% 66%

C 50

P Bas

HGén

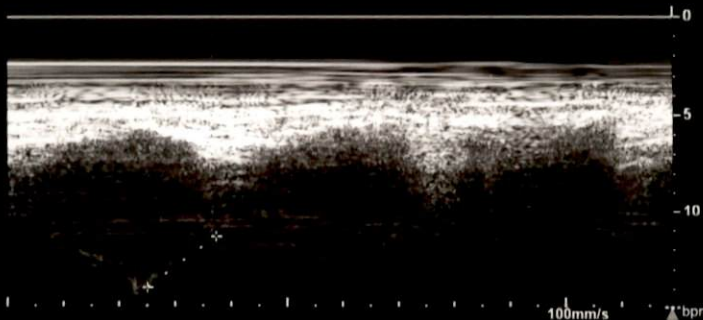
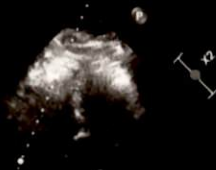

100mm/s

bpm

MENNI EL BACHIR 2510235

CHK Casa

Affiniti C...

24/10/2023 19:38:44

Echo adulte

ITm0.7 IM 0.1

SE 4
 VA ITV
 1 Vmax 145 cm/s
 Vmoy 111 cm/s
 GP max 8 mmHg
 GP moy 5 mmHg
 f ITV 21.9 cm
 FC - VA 79 bpm
 VA VV 0.80

M3

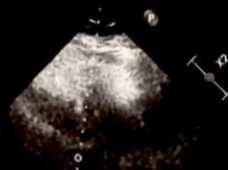

DC
 50%
 FP 225Hz
 1.8MHz

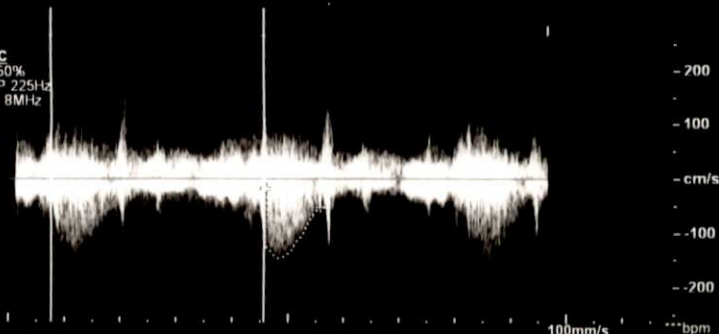

100mm/s

bpm

MENNI EL BACHIR 2510235

CHK Casa

Affiniti C...

24/10/2023 19:41:11

Echo adulte

ITm0.6 IM 1.3

S5-1

42Hz
20cm ÷ Dist 3.05 cm

M3

2D

79%

C 50

P Bas

HGen

(G)
P R
1.8 3.6

***bpm

MENNI EL BACHIR 2510235

CHK Casa

Affiniti C...

24/10/2023 19:39:36

Echo adulte

ITm0.7 IM 0.1

S5-1
÷ Vit 225 cm/s
1 GP 20 mmHg

M3

2D

79%

C 50

P Bas

HGen

DC
50%
FP 225Hz
1 BMHz

- cm/s

- -100

- -200

- -300

- -400

100mm/s

***bpm

