

## RECOMMANDATIONS IMPORTANTES A LIRE POUR ACTIVER LES REMBOURSEMENTS ET EVITER LES REJETS

### Conditions générales :

- Le cadre réservé à l'adhérent doit être dûment renseigné.
- Le cadre réservé au médecin doit être renseigné par le praticien lui-même notamment la nature de la maladie.
- La validité de la feuille de soins est limitée à 3 mois à compter de la première consultation.
- L'entente préalable est exigée pour toute hospitalisation médicale, chirurgicale, soins dentaires spéciaux, extractions multiples, parodontie orthodontie, prothèses dentaires, prothèses auditives ou orthopédiques ainsi que pour tous les actes effectués en série.
- En cas d'accident, une déclaration précisant les causes et circonstances de l'accident est à joindre à la feuille de soins.

### Pharmacie :

- Les vignettes des médicaments doivent être obligatoirement jointes aux ordonnances.
- Pour les médicaments sans vignettes une facture de la pharmacie doit être jointe.

### Radiologie et Biologie :

- La facture ainsi qu'une copie des résultats des analyses ou du compte rendu (sous pli confidentiel) doivent être jointes à l'ordonnance médicale pour toute demande de remboursement.
- Un pli confidentiel du médecin prescripteur des analyses ou radios peut être demandé par le médecin conseil de la mutuelle.

### Optique :

- L'ordonnance du médecin prescripteur et la facture de l'opticien sont à joindre à la feuille de soins.

### Rééducation :

- L'entente préalable renseignée par le médecin prescripteur est exigée avant le début des séances de rééducations.
- Pour le remboursement, la facture et le calendrier des séances effectuées sont à joindre à la feuille de soins.

### Dentaire :

- En cas de prothèses ou de traitement canaux, l'accord préalable renseigné sur la feuille de soins est obligatoire avant le début de traitement.
- La facture doit être jointe à la feuille de soins pour toute demande de remboursement.
- La radio-après soins est obligatoire en cas de prothèses ou de traitement canaux.

### Maladie et Affection Longue Durée ALD et ALC :

- La déclaration de maladie chronique doit être renseignée par le médecin prescripteur et renouvelée tous les 6 mois.

### Adresses Mails utiles

- Reclamation : contact@mupras.com
- Prise en charge : pec@mupras.com
- Adhésion et changement de statut : adhesion@mupras.com

La MUPRAS garantit le respect de la loi n° 09-08 relative à la protection des personnes physiques à l'égard du traitement des données à caractère personnel.

MUPRAS : Centre Allal Ben Abdellah - 6ème Etage Angle Rue Mohamed Fakir et Rue Allal Ben Abdellah - Quartier de l'Horloge Casablanca 20000 - Tél. : 05 22 20 45 45 (LG) - Fax : 05 22 22 78 18 - www.mupras.com



**MUPRAS**  
Mutuelle de Prévoyance  
& d'Actions Sociales  
de Royal Air Maroc

## Déclaration de Maladie

N° W21-820954

182571

☒ **Maladie** ☐ **Dentaire** ☐ **Optique** ☐ **Autres**

Cadre réservé à l'adhérent (e)

Matricule : V50040 Société : \_\_\_\_\_

☐ Actif ☐ Pensionné(e) ☒ Autre : Tout

Nom & Prénom : Toussaint BENGALLON HADJ BADI

Date de naissance : 06/12/1960

Adresse : \_\_\_\_\_

Tél. : 0621187602 Total des frais engagés : 225000 Dhs

### Cadre réservé au Médecin

Cachet du médecin :



Date de consultation : 11/10/2023

Nom et prénom du malade : Toussaint BENGALLON HADJ BADI

Lien de parenté :

☒ Lui-même

☐ Conjoint

☐ Enfant

Nature de la maladie : Faible cadence HTA

En cas d'accident préciser les causes et circonstances : \_\_\_\_\_

Dans le cas où la maladie aurait un caractère confidentiel, communiquer les renseignements sous pli confidentiel à l'attention du médecin conseil de la Mutuelle.

J'atteste sur l'honneur l'exactitude des renseignements portés sur la présente déclaration. Je déclare avoir pris connaissance de la clause relative à la protection des données personnelles.

Fait à : 11/10/2023

Le :

Signature de l'adhérent(e) : [Signature]

Autorisation CNDP N° : A-A-215/2019

# RELEVÉ DES FRAIS ET HONORAIRES

Dates des Actes	Natures des Actes	Nombre et Coefficient	Montant détaillé des Honoraires	Cachet et signature du Médecin attestant le Paiement des Actes
11/10/23	gcs		300,00	

## EXECUTION DES ORDONNANCES

Cachet du Pharmacien ou du Fournisseur	Date	Montant de la Facture
	11/10/23	188,40

## ANALYSES - RADIOGRAPHIES

Cachet et signature du Laboratoire et du Radiologue	Date	Désignation des Coefficients	Montant des Honoraires
	11/10/23	enfe con	600,00
	16/10/23	B.1260	1500,00

## AUXILIAIRES MEDICAUX

Cachet et signature du Particien	Date des Soins	Nombre				Montant détaillé des Honoraires
		AM	PC	IM	IV	

### VOLET ADHERENT

\* Il est entendu que le règlement est conditionné par la fourniture de tous les justificatifs exigés par la Mutuelle.

## SOINS DENTAIRES

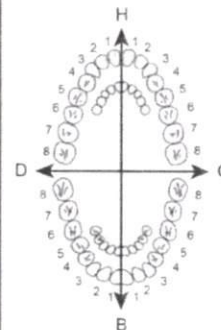

## O.D.F. PROTHESES DENTAIRES

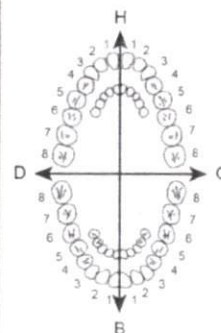

## DETERMINATION DU COEFFICIENT MASTICATOIRE

H	
25533412	21433552
00000000	00000000
D	G
00000000	00000000
35533411	11433553
B	

(Création, remont, adjonction)  
Fonctionnel. Thérapeutique. nécessaire à la profession

COEFFICIENT DES TRAVAUX

MONTANTS DES SOINS

DEBUT D'EXECUTION

FIN D'EXECUTION

COEFFICIENT DES TRAVAUX

MONTANTS DES SOINS

DATE DU DEVIS

DATE DE L'EXECUTION

VISA ET CACHET DU PRATICIEN ATTESTANT LE DEVIS

VISA ET CACHET DU PRATICIEN ATTESTANT L'EXECUTION





## CABINET DE CONSULTATION & D'EXPLORATION CARDIOVASCULAIRE EL ALIA

**Dr Soumia MHANNA**

**Spécialiste en pathologie cardiovasculaire**

*Echographie doppler*

*Holter tensionnel et Rythmique*

*Epreuve d'effort*

*Diplômée de l'Université de Médecine de Casablanca*

*Diplômée en Echocardiographie de Bordeaux*

*Ancienne Interne au CHU de Bicêtre Paris*

**الدكتورة سومية مهنة**

**أخصائية في أمراض القلب والشرايين**

الفحص بالصدى والتخطيط الكهربائي  
التسجيل المستمر للضغط الدموي وتخطيط القلب  
تخطيط القلب أثناء الجهد

خريجة كلية الطب بالدار البيضاء  
حاصلة على دبلوم الفحص بالصدى ببوردو  
طبيبة داخلية سابقا بمستشفيات باريس

Mohammedia, le: .....

**toumi benjelloun mohamed  
badr**

**MOHAMMEDIA Maroc**

**Note d'honoraire**

**Fait le : 11/10/2023**

Désignation	Montant
Consultation	300,00
Echo doppler Cardiaque	700,00
<b>TOTAL</b>	<b>1 000,00</b>

Arrêtée la présente honoraire à la somme de : Somme arrêtée à : un mille dirhams

DR SOUMIA MHANNA  
CABINET DE CONSULTATION  
ET D'EXPLORATION  
CARDIOVASCULAIRE  
Bd Palestine, Mesk El Lil, Lotissement Redouane N°30 - 1er étage N°3 - Mohammedia  
Tél: 05 23 28 59 59

ICE : 001560418000082 PATENTE N°: 39350695



## CABINET DE CONSULTATION & D'EXPLORATION CARDIOVASCULAIRE EL ALIA

**Dr Soumia MHANNA**

**Spécialiste en pathologie cardiovasculaire**

Echographie doppler

Holter tensionnel et Rythmique

Epreuve d'effort

Diplômée de l'Université de Médecine de Casablanca

Diplômée en Echocardiographie de Bordeaux

Ancienne Interne au CHU de Bicêtre Paris

**الدكتورة سومية مهنه**

**أخصائية في أمراض القلب والشرايين**

الفحص بالصدى والتخطيط الكهربائي  
التسجيل المستمر للضغط الدموي وتخطيط القلب

تخطيط القلب أثناء الجهد

خريجة كلية الطب بالدار البيضاء

حاصلة على دبلوم الفحص بالصدى ببوردو

طبيبة داخلية سابقا بمستشفيات باريس

**11/10/2023**

Mohammedia, le: .....

**Mr toumi benjelloun mohamed badr**

Acide Urique

Cholestérol HDL-LDL

Créatinine

Glycemie a jeun

Hemoglobine glyquée

NFS+Plaquettes

Transaminases

Triglycérides

TSH us

Urée

PSA

**CRP**

**LABORATOIRE LES ORCHIDÉES**  
**DR. Oualac KECHAB**  
**BIOLOGISTE**  
Rés. Les Orchidées 4 Mohammedia  
Tél. 0523 31 66 66 - 052103 03 60  
ICE : 003093353000058

Prélèvement du : 16/10/2023 à 09:08

Résultats édités le: 16/10/2023



**Prescripteur: Docteur SOUMIA MHANNA**

**MR TOUIMI -BENJELLOUN MOHAMED BADR**

Dossier N° 23J42

Page: 3/5

**Clairance de la créatinine estimée**

Age : 54

**D.F.G selon MDRD (HOMME) : 49,14** ml/min/1.73m<sup>2</sup> > 60.00

**Classification internationale de la Maladie rénale chronique (MRC) en fonction du DFG :**

Stade I	: > 90	MRC avec DFG normal ou augmenté
Stade II	: 60-89	MRC avec DFG légèrement diminué
Stade III A	: 45-59	IRC légère à modérée
Stade III B	: 30-44	IRC modérée à sévère
Stade IV	: 15-29	IRC sévère
Stade V	: < 15	IRC terminale

**ACIDE URIQUE**

(Colorimétrie enzymatique)

: **78,00** mg/l 35,00 à 72,00  
464,10  $\mu$ mol/l 208,25 à 428,40

Résultat contrôlé

**TRANSAMINASES GPT**

(Cinétique enzymatique à 37°)

: 40 U/l < à 45 U/l

**TRANSAMINASES GOT**

(Cinétique enzymatique à 37°)

: 23 U/l < à 40 U/l

**C- REACTIVE PROTEINE (CRP)**

(Turbidimétrie)

: **38,10** mg/l < à 6,00

**LABORATOIRE LES ORCHIDÉES**  
**DR. OUAFAE KECHABA**

RÉSIDENTE: 0523.31.66.66 / 0521.03.03.60  
I.C.E. 003093353000058

Prélèvement du : 16/10/2023 à 09:08

Résultats édités le: 16/10/2023



**MR TOUIMI -BENJELLOUN MOHAMED BADR**

Dossier N° 23J42

**Prescripteur: Docteur SOUMIA MHANNA**

Page: 1/5

## **HEMATOLOGIE**

### **HEMOGRAMME**

(Horiba-Yumizen H550)

#### **NUMERATION SANGUINE**

Valeurs de référence

GLOBULES ROUGES.....	4,96	M/mm <sup>3</sup>	4,20 à 5,80
HEMOGLOBINE.....	14,6	g/dL	13 à 17
HEMATOCRITE.....	45,3	%	40 à 54
VGM.....	91,4	μ <sup>3</sup>	80,0 à 100,0
TCMH.....	29,5	pg	27 à 33
CCMH.....	32,3	g/dL	32 à 36
PLAQUETTES.....	156	10 <sup>3</sup> /mm <sup>3</sup>	150 à 450
GLOBULES BLANCS.....	<b>10 350</b>	/mm <sup>3</sup>	4 000 à 10 000

#### **FORMULE LEUCOCYTAIRE**

POLYNUCLEAIRES NEUTROPHILES.....	67,9	%	
Soit	7 028	/mm <sup>3</sup>	1 800 à 7 500
POLYNUCLEAIRES EOSINOPHILES.....	2,4	%	
Soit	248	/mm <sup>3</sup>	0 à 500
POLYNUCLEAIRES BASOPHILES.....	0,5	%	
Soit	52	/mm <sup>3</sup>	0 à 200
LYMPHOCYTES.....	22,1	%	
Soit	2 287	/mm <sup>3</sup>	1 000 à 4 500
MONOCYTES.....	7,1	%	
Soit	735	/mm <sup>3</sup>	200 à 1 000

-Contrôle sur frottis sanguin : Présence de plaquettes de grande taille.

**LABORATOIRE LES ORCHIDEES**

**DR. OUAFAE KECHABA**

**BIOLOGISTE**

RÉSIDENCE ORCHIDEES - MOHAMMEDIA

Tél : 0523.31.66.66 / 0521.03.03.60

I.C.E : 00309353000053





Prélèvement du : 16/10/2023 à 09:08

Résultats édités le: 16/10/2023



MR TOUIMI -BENJELLOUN MOHAMED BADR

Dossier N° 23J42

Prescripteur: Docteur SOUMIA MHANNA

Page: 5/5

**TRIGLYCERIDES** : **2,43** g/l < à 1,50  
(Colorimétrie enzymatique) 2,77 mmol/l < à 1,71  
Résultat contrôlé

Valeurs souhaitables chez l'enfant :

< 10 ans : < 0,75 g/l

> 10 ans : < 0,90 g/l

### HORMONOLOGIE

(Vidas-Biomérieux / Cobas E411-Roche)

**TSH Ultrasensible (TSHus)** : **2,65** uUI/ml 0,25 à 5,00  
(Technique ELFA)

### MARQUEURS TUMORAUX

( Vidas - Biomérieux / Cobas E411-Roche)

**PSA TOTALE** : **0,37** ng/ml  
(Technique ELFA)

Valeurs de références :

Age < 40 ans : < 1,72 ng/ml  
40 à 49 ans : < 2,19 ng/ml  
50 à 59 ans : < 3,42 ng/ml  
60 à 69 ans : < 6,16 ng/ml  
> 69 ans : < 6,77 ng/ml

Demande validée biologiquement par: DR Ouafae KECHABA

Total de pages: 5

LABORATOIRE LES ORCHIDEES  
DR. OUAF AE KECHABA  
BIOLOGISTE  
RÉSIDENTE ORCHIDEES - MOHAMMEDIA  
Tél : 0523 31 66 66 / 0521 03 03 60  
Fax : 0523 31 66 66

Prélèvement du : 16/10/2023 à 09:08

Résultats édités le: 16/10/2023



**MR TOUIMI -BENJELLOUN MOHAMED BADR**

Dossier N° 23J42

**Prescripteur: Docteur SOUMIA MHANNA**

Page: 4/5

**Aspect du sérum** : Normal

**CHOLESTEROL TOTAL** : **2,03** g/l < à 2,00  
(Colorimétrie enzymatique) 5,24 mmol/l < à 5,16

**Recommandations internationales Chez l'adulte (Classification ATP III)**

< à 2 g/l : Souhaitable  
2 - 2,4 g/l : A surveiller  
> à 2,4 g/l : Risque élevé

**Valeurs souhaitables chez l'enfant**

< à 1.70 g/l

**CHOLESTEROL HDL** : **0,27** g/l > à 0,40 g/l  
(Colorimétrie enzymatique) 0,70 mmol/l > à 1,03 mmol/l

**CHOLESTEROL LDL** : **1,27** g/l  
(Formule de Friedewald)

**Interprétation chez l'adulte :**

Valeurs souhaitables du LDL-cholestérol (en g/l) en fonction du nombre de facteurs de risque cardiovasculaires\* et des objectifs thérapeutiques selon l'AFSSAPS:

**-Prévention primaire :**

LDL < 2,0 g/l : Absence de facteurs de risque  
LDL < 1.9 g/l : 1 facteur de risque  
LDL < 1.6 g/l : 2 facteurs de risque  
LDL < 1.3 g/l : plus de 2 facteurs de risque

**-Prévention secondaire :**

LDL < 1g/l : Maladie coronarienne

\* Les facteurs de risque sont : l'âge (> à 60 ans ), les antécédents familiaux de maladie coronarienne, l'obésité, l'HTA, le diabète type 2, le tabagisme et le cholestérol

**LABORATOIRE LES ORCHIDEES**  
**DR. OUAFAE KECHABA**  
**BIOLOGISTE**  
RÉSIDENTE ORCHIDÉES 4 - MOHAMMEDIA  
Tél : 0523.31.66.66 / 05.21.03.03.60  
I.C.E : 003093353000058



Prélèvement du : 16/10/2023 à 09:08

Résultats édités le: 16/10/2023



Prescripteur: Docteur SOUMIA MHANNA

MR TOUIMI -BENJELLOUN MOHAMED BADR

Dossier N° 23J42

Page: 2/5

**BIOCHIMIE SANGUINE**  
(Sur Automate INDIKO PLUS)

**GLYCEMIE A JEUN**

(Colorimétrie enzymatique)

: 1,24

g/l

0,70 à 1,10 g/l

6,89

mmol/l

3,89 à 6,12 mmol/l

Résultat contrôlé

**HEMOGLOBINE GLYQUEE HbA1c..... : 6,30 %**

(Technique HPLC)

**Interprétation**

**Sujet non traité pour un diabète**

- Normoglycémique : 4,0 % à 6,0 %
- Pouvant présenter un risque de diabète : 6,0 % à 6,5 %

**Sujet traité pour un diabète**

- Diabète équilibré : < ou = à 7.0 %
- Diabète mal équilibré : > ou = à 8 %

**UREE**

(Colorimétrie enzymatique)

: 0,43

g/l

0,13 à 0,43

7,14

mmol/l

2,16 à 7,14

**CREATININE**

(Technique enzymatique à la créatininase)

: 15,71

mg/l

6,00 à 13,00

139,03

μmol/l

53,10 à 115,05

Résultat contrôlé

LABORATOIRE LES ORCHIDEES  
DR. OUAFAE KECHABA  
BIOLOGISTE  
RÉSIDENTE LES ORCHIDEES - MOHAMMEDIA  
Tél: 0523.31.66.66 / 0521.03.03.60  
I.C.E: 003093353000058

INPE: 063065395 -- TP: 39401274 -- IF: 52493213 -- ICE: 003093353000058

**FACTURE N° 0669/23**

EDITEE le **16/10/2023**  
Nom et prénom **MR TOUMI -BENJELLOUN MOHAMED BADR**  
Date de prélèvement **16/10/2023**  
Référence **23J42**  
Médecin prescripteur **Docteur SOUMIA MHANNA**

Acte de biologie demandé	Cotation (B)
ACIDE URIQUE SERIQUE (URICEMIE)	30
BILAN LIPIDIQUE CHOLT+TRI+HDL+LDL	160
CREATININE SERIQUE	30
CLAIRANCE DE LA CRÉATININE	50
GLYCEMIE A JEUN	30
Hb GLYCOSYLEE.HEMOGLOBINE GLYCOSYLEE HBA1C	100
NFS.HEMOGRAMME	80
TRANSAMINASES GOT+GPT	100
TSHu.TSH ultrasensible.THYREOSTIMULINE	250
UREE (AZOTEMIE, UREMIE)	30
PSA.ANTIGENE SPECIFIQUE PROSTATIQUE	300
CRP.C- REACTIVE PROTEINE	100
Total du (B)	B 1260
Prise de sang (PC)	0,00 DH
Montant en DH	1 500,00 DH

**Arrêtée la présente facture à la somme de: MILLE CINQ CENT DIRHAMS**

LABORATOIRE LES ORCHIDEES  
DR. Ouafae KECHABA  
BIOLOGISTE  
Rés. Les Orchidées 4 Mohammedia  
Tel. 0523 31 66 66 - 052103 03 60  
ICE : 003093353000058

Name **TOUMI BENJELLOUN, MOHAMED** Date **11/10/2023**  
**BADR**

2D

M-Mode

SIVd	0.9 cm
DIVGd	4.9 cm
PPVGd	0.8 cm
SIVs	1.3 cm
DIVGs	3.5 cm
PPVGs	1.1 cm
Vol tD (Teich)	115 ml
Vol tS (Teich)	50 ml
FE(Teich)	57 %
FR%	30 %
Véjéc (teich)	66 ml
RWT	0.34
Racine Ao Diam	3.5 cm
OG Diam	3.4 cm
OG/Ao	0.96

Doppler

VM E Vit	0.49 m/s
VM Tdéc	165 ms
VM Pente Déc	2.8 m/s <sup>2</sup>
VM A Vit	0.83 m/s
VM E/A Ratio	0.59
E' lat	0.09 m/s
E/E' lat	5.39
VA Vmax	0.95 m/s
VA Vmoy	0.73 m/s
VA GDmax	3.59 mmHg
VA GDmoy	2.32 mmHg
VA Durée	225 ms
VA ITV	16.4 cm
FC	92 BPM
VT S'	0.11 m/s

Conclusion:

- VG non dilate non hypertrophie de bonne fonction systolique
- Pressions de remplissage basses
- pas de valvulopathies significatives
- VD non dilate non hypertrophie de bonne fonction longitudinale
- pas d HTAP



Name TOUMI BENJELLOUN, MOHAMED  
BADR  
Patient Id 934-2023

Date 11/10/2023

Image 1

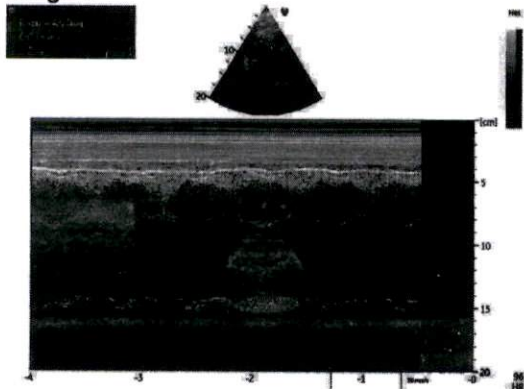

Image 2

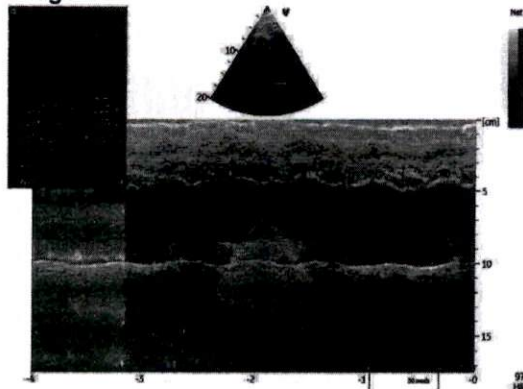

Image 3

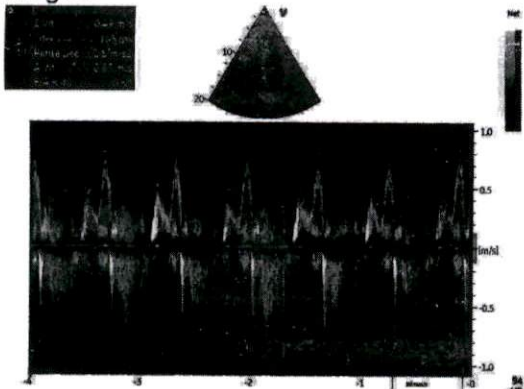

Image 4

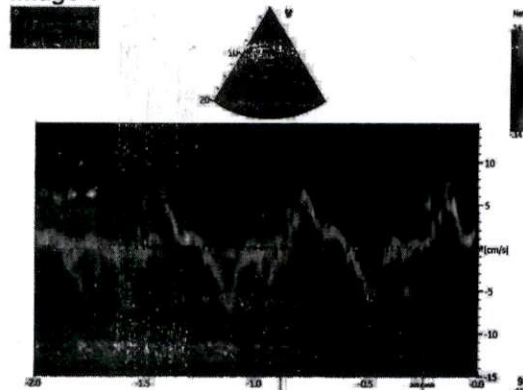

Image 5

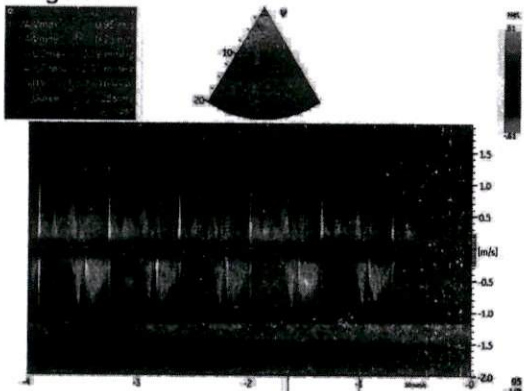
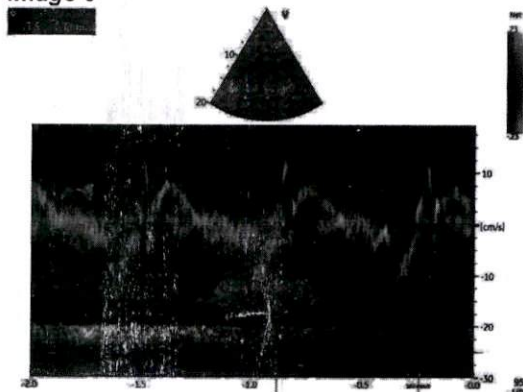

Image 6





TOUMI BENJELLOUN ,MOHAMED BADR

11/10/2023 13:55:17

RAPPORT NON CONFIRM

Signé par:

Revu par:

Date:

ID: 934-2023  
DDN: 06/12/1968  
54 Ans , 105 Kg  
Homme , Inconnu  
Méd.:  
Site:  
Médecin traitant:  
Notes:

FC: 98 BPM  
Int PR: 150 ms  
Durée QRS: 94 ms  
QT/QTc: 319/374 ms  
Axes P-R-T: 13 16 63  
RR Moy: 612 ms  
QTcB: 407 ms  
QTcF: 375 ms

Tachy finale

