

RECOMMANDATIONS IMPORTANTES A LIRE POUR ACTIVER LES REMBOURSEMENTS ET EVITER LES REJETS

Conditions générales :

- Le cadre réservé à l'adhérent doit être dûment renseigné.
- Le cadre réservé au médecin doit être renseigné par le praticien lui-même notamment la nature de la maladie.
- La validité de la feuille de soins est limitée à 3 mois à compter de la première consultation.
- L'entente préalable est exigée pour toute hospitalisation médicale, chirurgicale, soins dentaires spéciaux, extractions multiples, parodontie orthodontie, prothèses dentaires, prothèses auditives ou orthopédiques ainsi que pour tous les actes effectués en série.
- En cas d'accident, une déclaration précisant les causes et circonstances de l'accident est à joindre à la feuille de soins.

Pharmacie :

- Les vignettes des médicaments doivent être obligatoirement jointes aux ordonnances.
- Pour les médicaments sans vignettes une facture de la pharmacie doit être jointe.

Radiologie et Biologie :

- La facture ainsi qu'une copie des résultats des analyses ou du compte rendu (sous pli confidentiel) doivent être jointes à l'ordonnance médicale pour toute demande de remboursement.
- Un pli confidentiel du médecin prescripteur des analyses ou radios peut être demandé par le médecin conseil de la mutuelle.

Optique :

- L'ordonnance du médecin prescripteur et la facture de l'opticien sont à joindre à la feuille de soins.

Rééducation :

- L'entente préalable renseignée par le médecin prescripteur est exigée avant le début des séances de rééducations.
- Pour le remboursement, la facture et le calendrier des séances effectuées sont à joindre à la feuille de soins.

Dentaire :

- En cas de prothèses ou de traitement canaux, l'accord préalable renseigné sur la feuille de soins est obligatoire avant le début de traitement.
- La facture doit être jointe à la feuille de soins pour toute demande de remboursement.
- La radio-après soins est obligatoire en cas de prothèses ou de traitement canaux.

Maladie et Affection Longue Durée ALD et ALC :

- La déclaration de maladie chronique doit être renseignée par le médecin prescripteur et renouvelée tous les 6 mois.

Adresses Mails utiles

- Réclamation : contact@mupras.com
- Prise en charge : pec@mupras.com
- Adhésion et changement de statut : adhesion@mupras.com

La MUPRAS garantit le respect de la loi n° 09-08 relative à la protection des personnes physiques à l'égard du traitement des données à caractère personnel.

MUPRAS : Centre Allal Ben Abdellah - 6ème Etage Angle Rue Mohamed Fakir et Rue Allal Ben Abdellah - Quartier de l'Horloge Casablanca 20000 - Tél. : 05 22 20 45 45 (LG) - Fax : 05 22 22 78 18 - www.mupras.com

☒ Maladie ☐ Dentaire ☐ Optique ☐ Autres

Cadre réservé à l'adhérent (e)

Matricule : 3393 Société : R.A.M. 182872
☐ Actif ☒ Pensionné(e) ☐ Autre :
Nom & Prénom : BEN CHEKROUN RACHID
Date de naissance : 11/11/1961
Adresse :
Tél. : 06 61 14 70 03 Total des frais engagés : 4205 Dhs

Cadre réservé au Médecin

Cachet du médecin :

Dr. Soufiane AMINE
CARDIOLOGUE
Angle Bd. Tantan et Avenue Dr. Sillmouss
rés. Sami 1er Etage - Bourgogne
Casablanca
Tél: 06 59 39 40 40

Date de consultation : 09/11/2023
Nom et prénom du malade : Bencheikroun Rachid Age : 62
Lien de parenté : ☒ Lui-même ☐ Conjoint ☐ Enfant
Nature de la maladie : HTA 1 maladie Coronaire
Affection longue durée ou chronique : ☐ ALD ☐ ALC Pathologie :
En cas d'accident préciser les causes et circonstances :

Dans le cas où la maladie aurait un caractère confidentiel, communiquer les renseignements sous pli confidentiel à l'attention du médecin conseil de la Mutuelle.

J'atteste sur l'honneur l'exactitude des renseignements portés sur la présente déclaration. Je déclare avoir pris connaissance de la clause relative à la protection des données personnelles.

Fait à : Casablanca Le : 15/11/2023
Signature de l'adhérent(e) :

RELEVÉ DES FRAIS ET HONORAIRES

Dates des Actes	Natures des Actes	Nombre et Coefficient	Montant détaillé des Honoraires	Cachet et signature du Médecin attestant le Paiement des Actes
09/11/2023	G		300,00	

CLINIQUE AMINE BIOLOGUE
111 rue Hassan et Avenue Dr. Sijilmasi
Casablanca
Tél: 06 59 39 40 40

EXECUTION DES ORDONNANCES

Cachet du Pharmacien ou du Fournisseur Date Montant de la Facture

09/11/2023 1639,20

ANALYSES - RADIOGRAPHIES

Cachet et signature du Laboratoire ou du Radiologue Date Désignation des Coefficients Montant des Honoraires

10/11/23 3/1680 2266,20

INPE : 093001006

AUXILIAIRES MEDICAUX

Cachet et signature du Praticien Date des Soins Nombre Montant détaillé des Honoraires

AM PC IM IV

RELEVÉ DES FRAIS ET HONORAIRES

Le praticien est prié de préciser la dent traitée, l'acte pratiqué en indiquant la nature des soins.

Important :

Veillez joindre les radiographies en cas de prothèses ou de traitement canaux, ainsi que le bilan de l'ODF.

SOINS DENTAIRES Dents Traitées Nature des Soins Coefficient

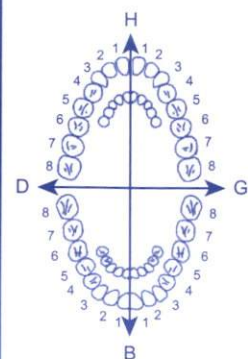

COEFFICIENT DES TRAVAUX

MONTANTS DES SOINS

DEBUT D'EXECUTION

FIN D'EXECUTION

O.D.F PROTHESES DENTAIRES

DETERMINATION DU COEFFICIENT MASTICATOIRE

H
25533412 21433552
00000000 00000000
D G
00000000 00000000
35533411 11433553
B

COEFFICIENT DES TRAVAUX

MONTANTS DES SOINS

(Création, remont, adjonction)
Fonctionnel, Thérapeutique, nécessaire à la profession

DATE DU DEVIS

DATE DE L'EXECUTION

VISA ET CACHET DU PRATICIEN ATTESTANT LE DEVIS

VISA ET CACHET DU PRATICIEN ATTESTANT L'EXECUTION

Dr. AMINE Soufiane

Spécialiste en cardiologie
Maladies du cœur et des vaisseaux



الدكتور أمين سفيان
اختصاصي في أمراض القلب والشرابيين

Casablanca 09/11/2023

Mr BENCHEKROUN Rachid

EXFORGE 10/160 MG

1 comprimé le matin, pendant 3 mois

FLUDEX LP 1.5 MG

1 comprimé le matin, pendant 3 mois

CAR DIOASPIRINE 100 MG

1 comprimé à midi après manger, pendant 3 mois

LDNOR 20 MG

1 comprimé le soir, pendant 3 mois

CARDENSIEL 1.25 MG

1 comprimé le matin, pendant 3 mois

RÉGIME PEU SALÉ

PROCHAIN RENDEZ-VOUS LE, 05/02/2024 POUR CS + ECHO

PHARMACIE CLINIQUE
ANDALOUSS
ABBAD EL ANDALOUSS Mohamed
19, Avenue Driss Sbaoui Lot Val d'Anfa
Casablanca - Tél: 0522 39 79 41
KE: 001875041000036

Dr. Soufiane AMINE
CARDIOLOGUE
Angle Bd. Tantan et Avenue Dr Sijilmassi
Rés. Sami 1er étage, Bourgogne
Casablanca
Tél: 0522 36 55 55 / Gsm: 06 59 39 40 40

6 118001 100842
Cardensiel® 1,25 mg
Comprimés pelliculés B/30
PPV: 77,80 DH

x3
Ged

LOT : 230876
EXP : 06/2026
PPV : 99,00DH

x3
Ged

611800103060 6

EXFORGE
10mg/160mg
28 comprimés pelliculés
PPV : 273,00 DH

x3
Ged

2026
894R

THYRACAP
ANALOGUE
BAYER
Bayer S.A.
L'Esplanade
13656 MARSEILLE
France

THYRACAP
ANALOGUE
BAYER
Bayer S.A.
L'Esplanade
13656 MARSEILLE
France

(50 X 20 X 114) mm

68196

x3
Ged

x3
Ged

Cardaspine 100 mg/500 mg
Acide acetylsalicylique
P.P.V. : 27,70 DH
Bayer S.A.
6 118001 090280



Casablanca 09/11/2023

Mr BENCHEKROUN Rachid

GLYCÉMIE À JEUN, HBA1C

BILAN LIPIDIQUE: CHOLESTEROL TOTAL, LDL, HDL, TRIGLYCÉRIDES

IONOGRAMME SANGUIN

Na+ca++ cl- Mg++ K+

CREATININE-UREE

NFS VS CRP

FERRITINEMIE

ACIDE URIQUE

TSHUS

ASAT -ALAT

PSA

Bilan à faire apres 12 heures de jeun

CENTRE DE BIOLOGIE DE CASABLANCA
Dr Hicham OUAZZANI TOUHAMI
Biologiste
394, Bd. Zerkouni - Casablanca
Tél: 05 22 27 48 96 - Fax: 05 22 27 49 13

Dr. Soufiane AMINE
CARDIOLOGUE
Angle Bd. Tantan et Avenue Dr Sijilmassi
Rés. Sami 1^{er} Etage - Bourgogne
Casablanca
Tél: 0522 36 55 55 / Gsm: 06 59 39 40 40

Name: bencheekroun rachid

ECG

Sex :

Age :

Clinic No. :

Section :

SN : 000637

Case No. :

Bed No. :

Date 09/11/2023

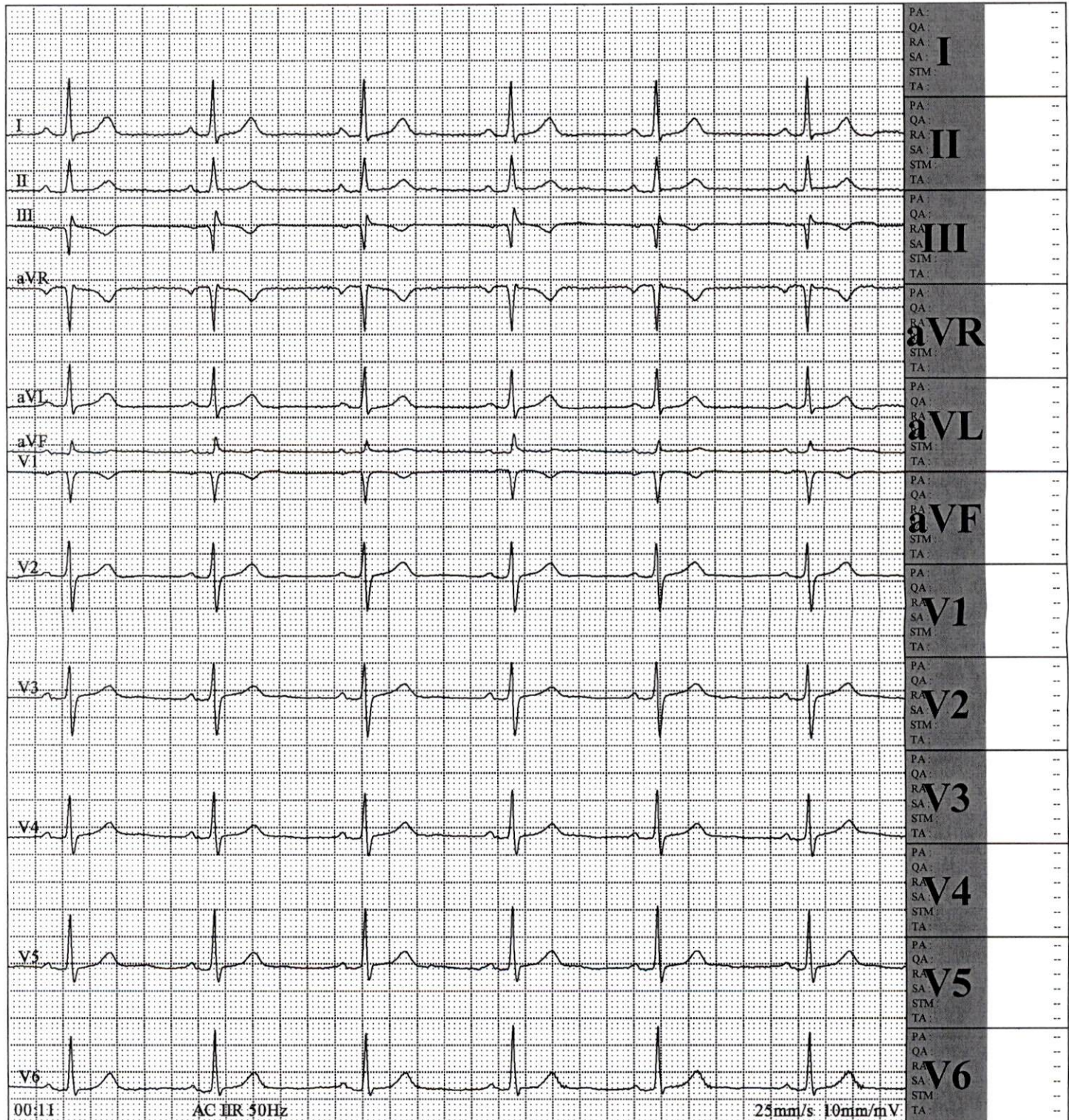

Frequency:	1000Hz	PR Interval:	--
Sample Time:	24s	QT Interval:	--
HR:	--	QTc Interval:	--
P Interval:	--	P Axis:	--
QRS Interval:	--	QRS Axis:	--
T Interval:	--	T Axis:	--

Prompt:

Dr. Soufiane AMINE
CARDIOLOGUE
Angle Bd. Tartanet Avenue Dr Sijjmassi
Rdz. Sami Lazhar Bourgoigne
Casablanca
Tél: 0922 36 55 55 / 0521 06 59 59 40 40

Physician Signature:

CENTRE DE BIOLOGIE DE CASABLANCA

394, Boulevard Zerktouni – Résidence le Casablanca – Bourgogne – CASABLANCA
Tél : 0522 27 48 96 – Fax : 0522 27 49 13 – Patente : 35404878 – INP : 093001006
CNSS : 6368949 IF : 51786580– ICE : 002982351000006

FACTURE N° : 231100283

Casablanca le 10-11-2023

Mr BENCHEKROUN Rachid

Date de l'examen : 10-11-2023

Récapitulatif des analyses		
CN	Analyse	Clé
9105	Forfait traitement échantillon sanguin	E15
0100	Acide urique	B30
0104	Calcium	B30
0105	Chlore	B30
0111	Créatinine	B30
0370	CRP	B100
0106	Cholestérol total	B30
0154	Ferritine	B250
0118	Glycémie	B30
0119	Hémoglobine glycosylée	B100
0110	Cholestérol HDL+ L D L	B80
0131	Potassium	B30
0126	Magnésium plasmatique	B60
0133	Sodium	B30
0216	Numération formule	B80
0361	PSA	B300
0134	Triglycérides	B60
0146	Transaminases O (TGO)	B50
0147	Transaminases P (TGP)	B50
0164	TSH us	B250
0135	Urée	B30
0223	VS	B30
	LDL calculé	B0
	NON HDL calculé	B0

Total des B : 1680

TOTAL DOSSIER : 2266.20 DH

Arrêtée la présente facture à la somme de : deux mille deux cent soixante-six dirhams vingt centimes.

CENTRE DE BIOLOGIE DE CASABLANCA
Dr Hicham OUAZZANI TOUHAMI
Biologiste
394, Bd. Zerktouni - Casablanca
Tél: 05 22 27 48 96 - Fax: 05 22 27 49 13



CENTRE DE BIOLOGIE DE CASABLANCA

مختبر التحليلات الطبية

Laboratoire de Biologie Médicale

BIOCHIMIE - HEMATOLOGIE - BACTERIOLOGIE - VIROLOGIE - IMMUNOLOGIE - PARASITOLOGIE - MYCOLOGIE - P.M.A.



د. هشام الوزاني التهامي

Dr. Hicham OUAZZANI TOUHAMI

Pharmacien Biologiste

Ancien interne et Attaché au C.H.U. de Montpellier
D.U. de Fertilité Humaine de la Faculté de Médecine
de Montpellier - D.U. d'Assurance Qualité de la Faculté
de Pharmacie Paris V



ACCREDITATION N° 8-4177

Portées disponibles
sur www.cofrac.fr

Seuls les résultats identifiés
par le symbole [AC] sont couverts
par l'accréditation

Dossier : 23111706

Mr BENCHEKROUN Rachid

Page N° : 6 / 6

Prélevé le : 10-11-2023 à 09:30

Edité le : 10-11-2023

		Valeurs références	Antériorités
Transaminases ALAT(GPT) [AC] (Dosage enzymatique)	15 UI/L	(<50)	19-10-2022 20

BILAN ENDOCRINIEN

Echantillon sérique

TSHus (Technique chimiluminescence)	2.240 µUI/mL	(0.270-4.200)	19-10-2022 1.550
--	--------------	---------------	---------------------

Valeurs de référence chez la femme enceinte :

1er Trimestre 0,1 à 2,5

2ème Trimestre 0,2 à 3

3ème Trimestre 0,3 à 3

Endocrine society JCEM 2012, ATA 2011; ETA 2014

MARQUEURS

Echantillon sérique

PSA total (Technique chimiluminescence)	2.650 ng/mL	(0.000-4.000)	19-10-2022 2.050
--	-------------	---------------	---------------------

CENTRE DE BIOLOGIE DE CASABLANCA
Dr. Hicham OUAZZANI TOUHAMI
Biologiste
394, Bd. Zerkouni - Casablanca
Tél: 05 22 77 48 96 - Fax: 05 22 77 48 13
Dr. Ouazzani

Prélèvement à domicile sur rendez-vous

394, Bd. Zerkouni - Resd. Le Casablanca - Bourgogne - 20040 Casablanca Tél.: 05 22.27.48.96 / 05 22.47.29.46 / 06 61.79.86.18 - Fax : 05 22.27.49.13
E-mail : labocbc@gmail.com - Site web : www.laboratoirecbc.com - INP : 093001006 - Patente : 35404878 - C.N.S.S. : 6368949 - IF: 51786580 - ICE: 002982351000006



CENTRE DE BIOLOGIE DE CASABLANCA

مختبر التحليلات الطبية

Laboratoire de Biologie Médicale

BIOCHIMIE - HEMATOLOGIE - BACTERIOLOGIE - VIROLOGIE - IMMUNOLOGIE - PARASITOLOGIE - MYCOLOGIE - P.M.A.



د. هشام الوزاني التهامي

Dr. Hicham OUAZZANI TOUHAMI

Pharmacien Biologiste

Ancien interne et Attaché au C.H.U. de Montpellier
D.U. de Fertilité Humaine de la Faculté de Médecine
de Montpellier - D.U. d'Assurance Qualité de la Faculté
de Pharmacie Paris V



ACCREDITATION N° 8-4177

Portées disponibles
sur www.cofrac.fr

Seuls les résultats identifiés
par le symbole [AC] sont couverts
par l'accréditation

Dossier : 23111706

Mr BENCHEKROUN Rachid

Page N° : 5 / 6

Prélevé le : 10-11-2023 à 09:30

Edité le : 10-11-2023

		Valeurs références	Antériorités
Triglycérides (Dosage colorimétrique enzymatique)	0.79 g/L 0.89 mmol/L	(<1.50) (<1.70)	19-10-2022 1.46
Sodium (Na) (Electrode sélective d'ions diluée (indirecte))	142 mmol/L	(136-145)	19-10-2022 143
Potassium (K) (Electrode sélective d'ions diluée (indirecte))	3.43 mmol/L	(3.40-4.50)	19-10-2022 3.45
Chlore (Cl) (Electrode sélective d'ions diluée (indirecte))	103 mmol/L	(98-107)	19-10-2022 104
Calcium (O-CPC)	97 mg/L 2.43 mmol/L	(88-102) (2.20-2.55)	19-10-2022 97
Magnésium plasmatique (Dosage colorimétrique)	20.6 mg/L 0.85 mmol/L	(16.0-26.0) (0.66-1.07)	19-10-2022 20.4
Ferritine (Technique chimiluminescence)	58.60 ng/mL	(30.00-400.00)	
Attention: Changement de technique: changement des valeurs de référence depuis le 19/05/2023.			
Transaminases SGOT /ASAT [AC] (Dosage enzymatique)	14 UI/L	(<50)	19-10-2022 17

Prélèvement à domicile sur rendez-vous

394, Bd. Zerktouni - Resd. Le Casablanca - Bourgogne - 20040 Casablanca Tél.: 05 22.27.48.96 / 05 22.47.29.46 / 06 61.79.86.18 - Fax : 05 22.27.49.13
E-mail : labocbc@gmail.com - Site web : www.laboratoirecbc.com - INP : 093001006 - Patente : 35404878 - C.N.S.S.: 6368949 - IF: 51786580 - ICE: 002982351000006

CENTRE DE BIOLOGIE DE CASABLANCA
Dr. Hicham OUAZZANI TOUHAMI
Biologiste
394, Bd. Zerktouni - Casablanca
Tél: 05 22 27 48 96 - Fax: 05 22 27 49 13



CENTRE DE BIOLOGIE DE CASABLANCA

مختبر التحليلات الطبية

Laboratoire de Biologie Médicale

BIOCHIMIE - HEMATOLOGIE - BACTERIOLOGIE - VIROLOGIE - IMMUNOLOGIE - PARASITOLOGIE - MYCOLOGIE - P.M.A.



د. هشام الوزاني ألتهامي

Dr. Hicham OUZZANI TOUHAMI

Pharmacien Biologiste

Ancien interne et Attaché au C.H.U. de Montpellier
D.U. de Fertilité Humaine de la Faculté de Médecine
de Montpellier - D.U. d'Assurance Qualité de la Faculté
de Pharmacie Paris V



ACCREDITATION N° 8-4177

Portées disponibles
sur www.cofrac.fr

Seuls les résultats identifiés
par le symbole [AC] sont couverts
par l'accréditation

Dossier : 23111706

Mr BENCHEKROUN Rachid

Page N° : 4 / 6

Prélevé le : 10-11-2023 à 09:30

Edité le : 10-11-2023

			Valeurs références	Antériorités
				19-10-2022
Cholestérol total	1.90 g/l	(<2.00)		2.32
(Dosage colorimétrique enzymatique)	4.90 mmol/L	(<5.16)		
				19-10-2022
Cholestérol HDL	0.58 g/L	(>0.40)		0.58
(Dosage colorimétrique enzymatique)	1.50 mmol/L	(>1.03)		
				19-10-2022
Cholestérol non-HDL	1.32 g/L			1.74
(calculé (cholestérol total - cholestérol-HDL))	3.41 mmol/L			
				19-10-2022
Cholestérol LDL	1.16 g/L			1.45
(calculé selon la formule de Friedwald)	2.99 mmol/L			

Valeur cible du cholestérol non-HDL est fonction du
risque cardiovasculaire (*Exploration d'une anomalie
lipidique Revue de Biologie Médicale N°367 Juillet Aout
2022*):

Risque faible :	Non défini
Risque modéré (ex : diabète) :	<1.3 g/L
Risque élevé (ex : HTA):	<1.0 g/L
Risque très élevé (ex : prévention secondaire):	<0.85 g/L

Valeur cible du LDL est fonction du risque
cardiovasculaire (RCV/Table SCORE) (HAS 2017):

Risque faible :	<1.9 g/L
Risque modéré (ex : diabète) :	<1.3 g/L
Risque élevé (ex : HTA):	<1.0 g/L
Risque très élevé (ex : prévention secondaire):	<0.7 g/L

Prélèvement à domicile sur rendez-vous

394, Bd. Zerkouni - Resd. Le Casablanca - Bourgogne - 20040 Casablanca Tél.: 05 22.27.48.96 / 05 22.47.29.46 / 06 61.79.86.18 - Fax: 05 22.27.49.13
E-mail: labocbc@gmail.com - Site web: www.laboratoirecbcc.com - INP: 093001006 - Patente: 35404878 - C.N.S.S.: 6368949 - IF: 51786580 - ICE: 002982351000006

CENTRE DE BIOLOGIE DE CASABLANCA
Dr. Hicham OUZZANI TOUHAMI
Biologiste
394, Bd. Zerkouni - Casablanca
Tél: 05 22 27 48 96 - Fax: 05 22 27 49 13



CENTRE DE BIOLOGIE DE CASABLANCA

مختبر التحليلات الطبية

Laboratoire de Biologie Médicale

BIOCHIMIE - HEMATOLOGIE - BACTERIOLOGIE - VIROLOGIE - IMMUNOLOGIE - PARASITOLOGIE - MYCOLOGIE - P.M.A.



د. هشام الوزاني ألتهامي

Dr. Hicham OUZZANI TOUHAMI

Pharmacien Biologiste

Ancien interne et Attaché au C.H.U. de Montpellier
D.U. de Fertilité Humaine de la Faculté de Médecine
de Montpellier - D.U. d'Assurance Qualité de la Faculté
de Pharmacie Paris V



ACCREDITATION N° 8-4177

Portées disponibles
sur www.cofrac.fr

Seuls les résultats identifiés
par le symbole [AC] sont couverts
par l'accréditation

Dossier : 23111706

Mr **BENCHEKROUN Rachid**

Page N° : 3 / 6

Prélevé le : 10-11-2023 à 09:30

Edité le : 10-11-2023

	Valeurs références		Antériorités
			19-10-2022
Créatinine [AC] (Dosage cinétique)	7.2 mg/L 63.7 µmol/L	(7.0-12.0) (62.0-106.2)	6.8
DFG Selon la Formule CKD EPI (Débit de Filtration Glomérulaire)	101 ml/min/1.73m ²		104
DFG Selon la Formule MDRD (Débit de Filtration Glomérulaire)	112 ml/min/1.73m ²		121

Valeurs de
référence du DFG
en fonction l'âge :

< 40 ans	≥ 75 mL/min/1.73m ²
40-65 ans	≥ 60 mL/min/1.73m ²
> 65 ans	≥ 45 mL/min/1.73m ²

Interprétation :

Stade	DFG	Définition
1	≥ 90	MRC* avec DFG normal ou augmenté
2	60-89	MRC* avec DFG légèrement diminué
3A	45-59	Insuffisance rénale chronique modérée
3B	30-40	Insuffisance rénale chronique modérée
4	15-29	Insuffisance rénale chronique sévère
5	< 15	Insuffisance rénale chronique terminale

* avec marqueurs d'atteinte rénale : albuminurie, hématurie, leucocyturie, ou anomalies morphologiques ou histologiques, ou marqueurs de dysfonction tubulaire, persistant plus de 3 mois (deux ou trois examens consécutifs)

NB : L'équation CKD EPI est validée pour les personnes de moins de 75ans et avec un IMC < 30kg/m².

			19-10-2022
Acide Urique sanguin [AC] (Test colorimétrique enzymatique)	43 mg/L 256 µmol/L	(34-70) (202-417)	49

Exploration d'une Anomalie Lipidique (EAL)

Aspect du sérum :

Limpide

CENTRE DE BIOLOGIE DE CASABLANCA
Dr. Hicham OUZZANI TOUHAMI
Biologiste
394, Bd. Zerkouni - Casablanca
Tél: 05 22 77 48 96 - Fax: 05 22 77 49 13
Dr. Ouazzani

Prélèvement à domicile sur rendez-vous

394, Bd. Zerkouni - Resd. Le Casablanca - Bourgogne - 20040 Casablanca Tél.: 05 22.27.48.96 / 05 22.47.29.46 / 06 61.79.86.18 - Fax : 05 22.27.49.13
E-mail : labocbc@gmail.com - Site web : www.laboratoirecbc.com - INP : 093001006 - Patente : 35404878 - C.N.S.S.: 6368949 - IF: 51786580 - ICE: 002982351000006



CENTRE DE BIOLOGIE DE CASABLANCA

مختبر التحليلات الطبية

Laboratoire de Biologie Médicale

BIOCHIMIE - HEMATOLOGIE - BACTERIOLOGIE - VIROLOGIE - IMMUNOLOGIE - PARASITOLOGIE - MYCOLOGIE - P.M.A.



د. هشام الوزاني التهامي

Dr. Hicham OUZZANI TOUHAMI

Pharmacien Biologiste

Ancien Interne et Attaché au C.H.U. de Montpellier
D.U. de Fertilité Humaine de la Faculté de Médecine
de Montpellier - D.U. d'Assurance Qualité de la Faculté
de Pharmacie Paris V



ACCREDITATION N° 8-4177

Portées disponibles
sur www.cofrac.fr

Seuls les résultats identifiés
par le symbole [AC] sont couverts
par l'accréditation

Dossier : 23111706

Mr BENCHEKROUN Rachid

Page N° : 2 / 6

Prélevé le : 10-11-2023 à 09:30

Edité le : 10-11-2023

Valeurs références

Antériorités

VITESSE DE SEDIMENTATION

VS 1ère heure	12 mm	(0-15)	19-10-2022
VS 2ième heure	35 mm	(0-30)	24

NB : Valeurs de référence sont fonction de l'âge et du sexe :

H : Age/2

F : (Age+10)/2

BIOCHIMIE SANGUINE GÉNÉRALE ET SPÉCIALISÉE

CRP (Immunoturbidimétrie)	6 mg/L	(<5)	19-10-2022
			3

Glycémie à jeun [AC] (Dosage enzymatique)	0.96 g/L 5.33 mmol/L	(0.74-1.09) (4.11-6.05)	19-10-2022
			1.02

Hémoglobine glyquée (HbA1C) [AC] (Technique HPLC/D10 BIORAD (NGSP/DCCT))	5.4 %		19-10-2022
			5.6

Interprétation (NGSP/DCCT):

Sujet non diabétique : 4.0-6.0
Sujet diabétique (selon ADA) : >ou= 6.5
Chez le sujet diabétique, la cible
HbA1C: < ou = 7.0

Urée [AC] (Dosage enzymatique)	0.24 g/L 4.0 mmol/L	(0.16-0.48) (2.7-8.0)	19-10-2022
			0.33

Prélèvement à domicile sur rendez-vous

394, Bd. Zerktouni - Resd. Le Casablanca - Bourgogne - 20040 Casablanca Tél.: 05 22.27.48.96 / 05 22.47.29.46 / 06 61.79.86.18 - Fax : 05 22.27.49.13
E-mail : labocbc@gmail.com - Site web : www.laboratoirecbc.com - INP : 093001006 - Patente : 35404878 - C.N.S.S.: 6368949 - IF: 51786580 - ICE: 002982351000006

CENTRE DE BIOLOGIE DE CASABLANCA
Dr Hicham OUZZANI TOUHAMI
Biologiste
394, Bd. Zerktouni - Casablanca
Tél: 05 22 27 48 96 - Fax: 05 22 27 49 13
Dr. Ouazzani



CENTRE DE BIOLOGIE DE CASABLANCA

مختبر التحليلات الطبية

Laboratoire de Biologie Médicale

BIOCHIMIE - HEMATOLOGIE - BACTERIOLOGIE - VIROLOGIE - IMMUNOLOGIE - PARASITOLOGIE - MYCOLOGIE - P.M.A.



د. هشام الوزاني التهامي

Dr. Hicham OUZZANI TOUHAMI

Pharmacien Biologiste

Ancien Interne et Attaché au C.H.U. de Montpellier
D.U. de Fertilité Humaine de la Faculté de Médecine
de Montpellier - D.U. d'Assurance Qualité de la Faculté
de Pharmacie Paris V



ACCREDITATION N° 8-4177

Portées disponibles
sur www.cofrac.fr

Seuls les résultats identifiés
par le symbole [AC] sont couverts
par l'accréditation

Dossier ouvert le : 10-11-2023

Prélevé le : 10-11-2023 à 09:30

Edité le : 10-11-2023

Mr BENCHEKROUN Rachid

Réf dossier: 23111706

DR Soufiane AMINE

BD TANTAN RESID SAMI BOURGOGNE
CASABLANCA

Page N° : 1 / 6

Valeurs références

Antériorités

HEMATOCYTOLOGIE

HEMOGRAMME (Sysmex XN 550)

				19-10-2022
Hématies : [AC]	4.77	M/mm3	(4.28-6.00)	4.95
Hémoglobine : [AC]	14.90	g/dL	(13.00-18.00)	15.20
Hématocrite : [AC]	43.2	%	(39.0-53.0)	44.1
VGM : [AC]	90.6	fL	(78.0-98.0)	89.1
CCMH : [AC]	34.5	g/dL	(31.0-36.5)	34.5
TCMH : [AC]	31.2	pg	(26.0-34.0)	30.7
Leucocytes : [AC]	7 660	/Mm3	(4 000-11 000)	8 130
Polynucléaires Neutrophiles : [AC]	49.2	%		59.0
Soit: [AC]	3 769	/mm3	(1 400-7 700)	4 797
Polynucléaires Eosinophiles : [AC]	1.4	%		0.9
Soit: [AC]	107	/mm3	(20-630)	73
Polynucléaires Basophiles : [AC]	0.5	%		0.5
Soit: [AC]	38	/mm3	(0-110)	41
Lymphocytes : [AC]	39.6	%		32.0
Soit: [AC]	3 033	/mm3	(1 000-4 800)	2 602
Monocytes : [AC]	9.3	%		7.6
Soit: [AC]	712	/mm3	(180-1 000)	618
Plaquettes : [AC]	246 000	/Mm3	(150 000-400 000)	292 000

Prélèvement à domicile sur rendez-vous

394, Bd. Zerkouni - Resd. Le Casablanca - Bourgogne - 20040 Casablanca Tél.: 05 22.27.48.96 / 05 22.47.29.46 / 06 61.79.86.18 - Fax : 05 22.27.49.13
E-mail : labocbc@gmail.com - Site web : www.laboratoirecbc.com - INP : 093001006 - Patente : 35404878 - C.N.S.S. : 6368949 - IF: 51786580 - ICE: 002982351000006

CENTRE DE BIOLOGIE DE CASABLANCA
Dr. Hicham OUZZANI TOUHAMI
Biologiste
394, Bd. Zerkouni - Casablanca
Tél: 05 22 27 48 96 - Fax: 05 22 27 49 13
Dr. Ouazzani