

RECOMMANDATIONS IMPORTANTES A LIRE POUR ACTIVER LES REMBOURSEMENTS ET EVITER LES REJETS

Conditions générales :

- Le cadre réservé à l'adhérent doit être dûment renseigné.
- Le cadre réservé au médecin doit être renseigné par le praticien lui-même notamment la nature de la maladie.
- La validité de la feuille de soins est limitée à 3 mois à compter de la première consultation.
- L'entente préalable est exigée pour toute hospitalisation médicale, chirurgicale, soins dentaires spéciaux, extractions multiples, parodontie orthodontie, prothèses dentaires, prothèses auditives ou orthopédiques ainsi que pour tous les actes effectués en série.
- En cas d'accident, une déclaration précisant les causes et circonstances de l'accident est à joindre à la feuille de soins.

Pharmacie :

- Les vignettes des médicaments doivent être obligatoirement jointes aux ordonnances.
- Pour les médicaments sans vignettes une facture de la pharmacie doit être jointe.

Radiologie et Biologie :

- La facture ainsi qu'une copie des résultats des analyses ou du compte rendu (sous pli confidentiel) doivent être jointes à l'ordonnance médicale pour toute demande de remboursement.
- Un pli confidentiel du médecin prescripteur des analyses ou radios peut être demandé par le médecin conseil de la mutuelle.

Optique :

- L'ordonnance du médecin prescripteur et la facture de l'opticien sont à joindre à la feuille de soins.

Rééducation :

- L'entente préalable renseignée par le médecin prescripteur est exigée avant le début des séances de rééducations.
- Pour le remboursement, la facture et le calendrier des séances effectuées sont à joindre à la feuille de soins.

Dentaire :

- En cas de prothèses ou de traitement canalaires, l'accord préalable renseigné sur la feuille de soins est obligatoire avant le début de traitement.
- La facture doit être jointe à la feuille de soins pour toute demande de remboursement.
- La radio-après soins est obligatoire en cas de prothèses ou de traitement canalaires.

Maladie et Affection Longue Durée ALD et ALC :

- La déclaration de maladie chronique doit être renseignée par le médecin prescripteur et renouvelée tous les 6 mois.



Déclaration de Maladie : N° P19-0005485

☐ Maladie ☐ Dentaire ☐ Optique ☐ Autres

Cadre réservé à l'adhérent (e)

Matricule : 1197 Société : 183808
☐ Actif ☐ Pensionné(e) ☐ Autre :
Nom & Prénom : Noumer Zahra Date de naissance :
Adresse :
Tél. : 0661361790 Total des frais engagés : 1911,00 Dhs

Cadre réservé au Médecin

Cachet du médecin : Dr. Malika WIFAK
Cabinet Medical
N°29, Rue 337 Amsernal - Agadir
Tél: 05 28 23 31 75
INPE: 041138397
Date de consultation : 09/10/2023
Nom et prénom du malade : Noumi Zahra Age :
Lien de parenté : ☒ Lui-même ☐ Conjoint ☐ Enfant
Nature de la maladie : Maladie chronique
En cas d'accident préciser les causes et circonstances :
Dans le cas où la maladie aurait un caractère confidentiel, communiquer les renseignements sous pli confidentiel à l'attention du médecin conseil de la Mutuelle.

J'atteste sur l'honneur l'exactitude des renseignements portés sur la présente déclaration. Je déclare avoir pris connaissance de la clause relative à la protection des données personnelles.

Fait à : Le :
Signature de l'adhérent(e) :

Adresses Mails utiles

- Réclamation : contact@mupras.com
- Prise en charge : pec@mupras.com
- Adhésion et changement de statut : adhesion@mupras.com

La MUPRAS garantit le respect de la loi n° 09-08 relative à la protection des personnes physiques à l'égard du traitement des données à caractère personnel.

**MUPRAS : Centre Allal Ben Abdellah - 6ème Etage Angle Rue Mohamed Fakir et Rue Allal Ben Abdellah - Quartier de l'Horloge
Casablanca 20000 - Tél. : 05 22 20 45 45 (LG) - Fax : 05 22 22 78 18 - www.mupras.com**

RELEVÉ DES FRAIS ET HONORAIRES

Dates des Actes	Natures des Actes	Nombre et Coefficient	Montant détaillé des Honoraires	Cachet et signature du Médecin attestant le Paiement des Actes
	KE	1	2000	

EXECUTION DES ORDONNANCES

Cachet du Pharmacien ou du Fournisseur	Date	Montant de la Facture
PHARMACIE IMAM AL BOUKHARI Dr. FIDNABEN FATIMA ZAHRA 103, Av Imam Al Boukhari Erad Bouargane - Agadir Tél/Fax : 05 28 23 24 00 042034439	09/10/2023	74,80

ANALYSES - RADIOGRAPHIES

Cachet et signature du Laboratoire et du Radiologue	Date	Désignation des Coefficients	Montant des Honoraires
	12/10/23	B. Bousma	486,20
	12/10/23	B. Bousma	1150,00

AUXILIAIRES MEDICAUX

Cachet et signature du Praticien	Date des Soins	Nombre				Montant détaillé des Honoraires
		A M	P C	I M	I V	

RELEVÉ DES FRAIS ET HONORAIRES

Le praticien est prié de préciser la dent traitée, l'acte pratiqué en indiquant la nature des soins.

Important :

Veillez joindre les radiographies en cas de prothèses ou de traitement canaux, ainsi que le bilan de l'ODF.

SOINS DENTAIRES	Dents Traitées	Nature des Soins	Coefficient																	
				COEFFICIENT DES TRAVAUX																
					MONTANTS DES SOINS															
					DEBUT D'EXECUTION															
					FIN D'EXECUTION															
O.D.F PROTHESES DENTAIRES	DETERMINATION DU COEFFICIENT MASTICATOIRE <table border="1"> <tr> <td colspan="2">H</td> </tr> <tr> <td>25533412</td> <td>21433552</td> </tr> <tr> <td>00000000</td> <td>00000000</td> </tr> <tr> <td colspan="2">D</td> </tr> <tr> <td>00000000</td> <td>00000000</td> </tr> <tr> <td>35533411</td> <td>11433553</td> </tr> <tr> <td colspan="2">B</td> </tr> <tr> <td colspan="2">G</td> </tr> </table>			H		25533412	21433552	00000000	00000000	D		00000000	00000000	35533411	11433553	B		G		
H																				
25533412	21433552																			
00000000	00000000																			
D																				
00000000	00000000																			
35533411	11433553																			
B																				
G																				
	(Création, remont, adjonction) Fonctionnel, Thérapeutique, nécessaire à la profession			COEFFICIENT DES TRAVAUX																
				MONTANTS DES SOINS																
				DATE DU DEVIS																
				DATE DE L'EXECUTION																

VISA ET CACHET DU PRATICIEN ATTESTANT LE DEVIS

VISA ET CACHET DU PRATICIEN ATTESTANT L'EXECUTION

Docteur WIFAK Malika

Médecine Générale

Rue 337 N° 29 Cité Amsernat - Agadir

Tél : 05 28 23 31 75

الدكتورة وفاق مليكة

الطب العام

زينة 337 - رقم 29 حي أمسرنات - أكادير

الهاتف: 05.28.23.31.75

Agadir, Le 09 OCT 2023 أكادير في

M. Nouwen Zahra

40,40

1/ Meteospasmyl gel



1 - 1 - 1

ah 8 4/5

34,40

2/ Colispasmo



(S.V)

ARMACH
IMAM AL BOUKHAR
Dr. FIDWABEN FATIMA Z
103, Avenue Al Boukhar
Ezzouagane - Agadir
Tél : 05 28 23 31 75

Dr. Malika WIFAK
Cabinet Médical
N°29, Rue 337 Agadir - Agadir
Tél : 05 28 23 31 75
INPE: 041138397

le

09 OCT 2023

Mr/Mme

NOUMEN ZHOU

Examen Abdominal

Frais de laboratoire

Cuticule des ongles

Hémogramme

Sérum Hépatite

VS et sédiments

VB et urates

Résultat

Dr. Malika WIFAK

Cachet du médecin

Dr. Malika WIFAK
Cabinet Médical
N°29, Rue 337 Amsernat Agadir
Tel: 05 28 23 31 75
INPE: 041138397

Le 4 au

Rey G. - NAs

Paully Nm Ms

Rato RA

Ses Orue sue

~~Dr. Malika WFAK
Cabinet Médical
N°29, Rue 337 Amsema - Agadir
Tel: 05 29 23 31 25
INPE: 041133397~~

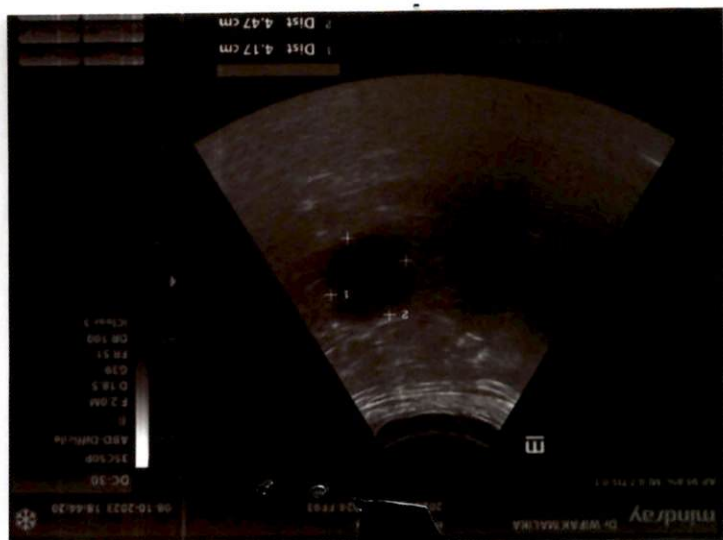
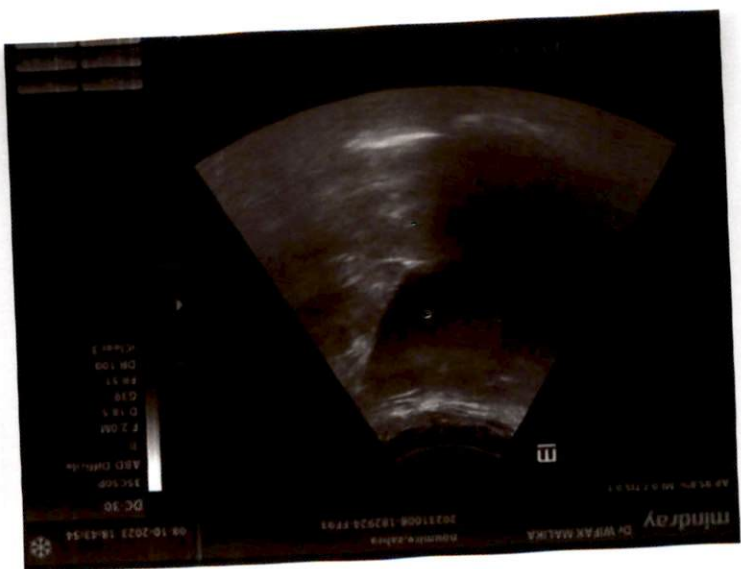

Docteur WIFAK Malika

Médecine Générale

Rue 337 N° 29 Cité Amsernat - Agadir

Tél : 05 28 23 31 75

الدكتورة وفاق مليكة

الطب العام

زنفه 337 - رقم 29 حي أمسرنات - أكادير

الهاتف: 05.28.23.31.75

09 OCT 2023
Agadir, Le: أكادير في :

Note d'Honoraire

M. Mounir Zahz

KE = 200mg

Supplé Herbal

INP

041138397

Dr. Malika WIFAK

Cabinet Medical

N°29, Rue 337 Amsernat - Agadir

Tel: 05 28 23 31 75

INPE: 041138397

Agadir le jeudi 12 octobre 2023 Madame NOUMIR ZAHRA

FACTURE N° 33431

ICE: 001686328000071

IF 75302150
INP 043001429

Analyses :

Numération formule -----	B	60	
Vitesse de sédimentation -----	B	20	
CRP -----	B	50	
Ionogramme sanguin complet -----	B	160	
Hémoglobine glyquée -----	B	67	
Créatinine -----	B	25	
Acide urique -----	B	25	
Cholestérol total -----	B	25	
Cholestérol HDL -----	B	45	
Triglycérides -----	B	60	
Transaminases -----	B	80	
Lipasémie -----	B	100	
			Total : B 717

Prélèvements :

Sang----- Pc | 1,5 |

TOTAL DOSSIER

1 150,00 DH

Arrêtée la présente facture à la somme de :
Mille Cent Cinquante Dirhams

LABORATOIRE BOUHDOUN
 MEDICALES
 Mr. M. Bouhdoud
 Imm. M. Bouhdoud
 Tél: 05 28 84 29 89 - Agadir

Docteur WIFAK Malika

Médecine Générale

Rue 337 N° 29 Cité Amsernat - Agadir

Tél : 05 28 23 31 75

الدكتورة وفاق مليكة

الطب العام

زقة 337 - رقم 29 حي أمسرنات - أكادير

الهاتف: 05.28.23.31.75

Agadir, le

Nom / Prénom : Nourun Zuh Né(e) le : _____ Sexe : H ☐ F ☐

HEMATOLOGIE

- ☒ - NFS
☒ - VS
☐ - RETICULOCYTES

BILAN GLYCEMIQUE

- ☒ - GLYCEMIE À JEUN
☐ - GLYCEMIE PP
☐ - HGPO
☒ - HBA1C
☐ - MICROALBUMINURIE

BILAN RENALES

- ☒ - UREE
☒ - CREATININE
☒ - ACIDE URIQUE
☒ - IONOGRAMME SANGUIN
☐ - PROTEINES DE 24H

BILAN LIPIDIQUE

- ☒ - CHOLESTEROL TOTAL
☒ - CHOLESTEROL HDL
☒ - CHOLESTEROL LDL
☒ - TRIGLYCERIDES

BILAN HEPATIQUE

- ☒ - TRANSAMINASES
☐ - GGT
☐ - PHOSPHATASES ALCAINES
☐ - BILIRUBINE
☐ - AMYLASE/LIPASE

BILAN MARTIAL

- ☐ - FERRITINE
☐ - FER
☐ - TRANSFERRINE/CTF

SEROLOGIE/IMMUNOLOGIE

- ☐ - B HCG PLASMATIQUE
☐ - VDRL - TPHA
☐ - TOXOPLASMOSE
☐ - RUBUOLE
☐ - HEPATITE A
☐ - HEPATITE B
☐ - HEPATITE C
☐ - HIV

BILAN THYROIDIEN

- ☐ - TSH
☐ - T3L
☐ - T4L

BILAN CARDIAQUE

- ☐ - TP/TPINR
☐ - TCK
☐ - TROPONINE
☐ - D DIMERE
☐ - PRO BNP

GROUPAGES

- ☐ - GRS/RH
☐ - RAI
☐ - COOMBS DIRECT

BILAN HORMONAL

- ☐ - FSH
☐ - LH
☐ - OESTRADIOL
☐ - PROLACTINE
☐ - AMH
☐ - PROGESTERONE
☐ - TESTOSTERONE

BILAN BACTERIOLOGIQUE

- ☐ - ECBU
☐ - PRELEVEMENT VAGINAL
☐ - COPROCULTURE
☐ - PARASITOLOGIE

DIVERS

- ☒ - CRP
☐ - ASLO
☐ - LATEX / WAALER ROSE
☐ - AC CCP
☐ - VITAMINE D
☐ - ANC / AC ADN
☐ - ELECTROPHORESE DES PROT
☐ - CA 125
☐ - CA 15-3
☐ - AFP
☐ - ACE
☐ - PSA Total
☐ - PSA Libre

Autres : _____

Docteur WIFAK Malika

Médecine Générale

Rue 337 N° 29 Cité Amsernat - Agadir

Tél : 05 28 23 31 75

الدكتورة وفاق مليكة

الطب العام

زنقة 337 - رقم 29 حي أمسرنات - أكادير

الهاتف: 05.28.23.31.75

Agadir, le 09-10-2023

Nom / Prénom : NOUMIRE ZAHRA Né(e) le : _____ Sexe : H ☐ F ☐

HEMATOLOGIE

- ☐ - NFS
- ☐ - VS
- ☐ - RETICULOCYTES

BILAN GLYCEMIQUE

- ☐ - GLYCEMIE À JEUN
- ☐ - GLYCEMIE PP
- ☐ - HGPO
- ☐ - HBA1C
- ☐ - MICROALBUMINURIE

BILAN RENALES

- ☐ - UREE
- ☐ - CREATININE
- ☐ - ACIDE URIQUE
- ☐ - IONOGRAMME SANGUIN
- ☐ - PROTEINES DE 24H

BILAN LIPIDIQUE

- ☐ - CHOLESTEROL TOTAL
- ☐ - CHOLESTEROL HDL
- ☐ - CHOLESTEROL LDL
- ☐ - TRIGLYCERIDES

BILAN HEPATIQUE

- ☐ - TRANSAMINASES
- ☐ - GGT
- ☐ - PHOSPHATASES ALCALES
- ☐ - BILIRUBINE
- ☐ - AMYLASE/LIPASE

BILAN MARTIAL

- ☐ - FERRITINE
- ☐ - FER
- ☐ - TRANSFERRINE/CTF

SEROLOGIE/IMMUNOLOGIE

- ☐ - B HCG PLASMATIQUE
- ☐ - VDRL - TPHA
- ☐ - TOXOPLASMOSE
- ☐ - RUBUOLE
- ☐ - HEPATITE A
- ☐ - HEPATITE B
- ☐ - HEPATITE C
- ☐ - HIV

BILAN THYROIDIEN

- ☐ - TSH
- ☐ - T3L
- ☐ - T4L

BILAN CARDIAQUE

- ☐ - TP/TPINR
- ☐ - TCK
- ☐ - TROPONINE
- ☐ - D DIMERE
- ☐ - PRO BNP

GROUPAGES

- ☐ - GRS/RH
- ☐ - RAI
- ☐ - COOMBS DIRECT

BILAN HORMONAL

- ☐ - FSH
- ☐ - LH
- ☐ - OESTRADIOL
- ☐ - PROLACTINE
- ☐ - AMH
- ☐ - PROGESTERONE
- ☐ - TESTOSTERONE

BILAN BACTERIOLOGIQUE

- ☐ - ECBU
- ☐ - PRELEVEMENT VAGINAL
- ☐ - COPROCULTURE
- ☐ - PARASITOLOGIE

DIVERS

- ☐ - CRP
- ☐ - ASLO
- ☐ - LATEX / WAALER ROSE
- ☐ - AC CCP
- ☐ - VITAMINE D
- ☐ - ANC / AC ADN
- ☐ - ELECTROPHORESE DES PROT
- ☐ - CA 125
- ☐ - CA 15-3
- ☐ - AFP
- ☐ - ACE
- ☐ - PSA Total
- ☐ - PSA Libre

Autres :

recherche d'helico

Biater pylori par ftr 28 jours
au CB.

Dr. Malika WIFAK
Cabinet Medical
N°29, Rue 337 Amsernat - Agadir
Tel: 05 28 23 31 75
INPE: 041138397



Laboratoire Mahfoud d'analyses médicales

Dr Samir Mahfoud Filali

Spécialiste en analyses médicales : Lauréat de l'UCL. Bruxelles

Spécialiste en procréation médicale assistée : Diplôme de Montpellier UM1



Imm. Mārhaba, Bd. Chaikh Saadi - 29 Février - AGADIR / Tél.: 05 28 82 02 10 / 05 28 84 81 72 - Fax : 05 28 82 04 51

Code Patient : 490150
Enregistré le : 12/10/23 à 10h08 par:IN
Prélèvé le : 12/10/23 à 10h07
Edité le : 12/10/23 à 15h17
CIN:B508028 PASSEPORT:
DATE DE NAISSANCE:01/01/1938

Madame NOUMER Zahra
Référence : 121023 091
Dr.WIFAK MALIKA

Page: 1/1

ANALYSES ISOTOPIQUES

Valeurs de référence

Antécédents

RECHERCHE D'HELICOBACTER PYLORI:

tests respiratoires à l'uree C13 FAN HP

KIT.....: FAN HP

Valeur mesurée...: 60,6°/00

Résultat.....:Présence d'Helicobacter pylori

Valeur en °/00: Négatif si < à 4

: Positif si > à 4

Résultats validés par Dr Samir MAHFOUD FILALI, Biologiste

LABORATOIRE D'ANALYSES MEDICALES
Imm. Mārhaba, Bd. Chaikh Saadi
Tél: 05 28 82 02 10
Fax: 05 28 84 81 72
Dr Samir Mahfoud FILALI

Dossier ouvert le : 12/10/23
 Prélèvement effectué à 08:34
 Edition du : 12/10/23

Madame NOUMIR ZAHRA
 Docteur MALIKA WIFAK
 Réf. : 23J104

Page : 1/5

Compte Rendu d'Analyses

HEMATOLOGIE

NUMERATION FORMULE SANGUINE

NUMERATION

HEMOGLOBINE	:	13,34	g/100 ml,
HEMATOCRITE	:	40	%
GLOBULES ROUGES	:	4,49	10 ⁶ /mm ³
- VGM	:	89	μm ³
- CCMH	:	33	%
- TGMH	:	30	pg

GLOBULES BLANCS	:	9 000	/mm ³
------------------------	---	--------------	------------------

FORMULE LEUCOCYTAIRE

POLYNUCLEAIRES NEUTROPHILES	:	65	%	5 850	/mm ³
POLYNUCLEAIRES EOSINOPHILES	:	3	%	270	/mm ³
POLYNUCLEAIRES BASOPHILES	:	0	%	0	/mm ³
LYMPHOCYTES	:	28	%	2 520	/mm ³
MONOCYTES	:	4	%	360	/mm ³

PLAQUETTES	:	350 000	/mm ³
-------------------	---	----------------	------------------

VITESSE DE SEDIMENTATION

1ère Heure	:	92	• mm
2ème Heure	:	98	• mm

PROTEINE C REACTIVE (CRP)
 - QUANTITATIVE

:192,00 mg/l

V.N : < 6 mg/l

Normales
 (Femme Adulte)

03/06/2016

12,5 - 15,5	14,85
37 - 46	45
4 - 5,3	5,25
80 - 95	
30 - 35	
28 - 32	

4000 - 10000	8 000
--------------	-------

50 - 75 %
< 4 %
< 2 %
20 - 40 %
2 - 8 %

150000 - 400000	240 000
-----------------	---------

Normales	Antériorités
4 - 7	40
12 - 17	85

LABORATOIRE BOUHDOD
 LABORATOIRE D'ANALYSES MEDICALES
 Mr. H. EL BACHA / Mustapha
 Imm. 101 - 24 25 - Agadir
 Tél: 05 28 84 47 20



Dossier ouvert le : 12/10/23
Prélèvement effectué à 08:34
Edition du : 12/10/23

Madame NOUMIR ZAHRA
Docteur MALIKA WIFAK
Réf. : 23J104

Page : 2/5

Compte Rendu d'Analyses

BIOCHIMIE

IONOGRAMME SANGUIN

SODIUM (Na +)	:	137	mEq/l
POTASSIUM (K +)	:	4,6	mEq/l
CHLORURES (Cl -)	:	103	mmol/l
RESERVE ALCALINE	:	28,4	molCO2/l
CALCEMIE	:	92,13	mg/l
	Soit :	2,30	mmol/l
PROTIDES	:	61	g/l
UREE SANGUINE	:	0,46	g/l
	Soit :	7,67	mmol/l

Normales	Antériorités
133 - 145	140
3,3 - 4,9	3,9
98 - 107	100
20,3 - 34,4	24,5
81 - 104	89,82
2,02 - 2,6	2,25
60 - 80	66
0,1 - 0,45	0,29
1,7 - 7,5	4,83

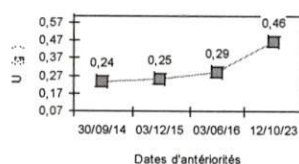

GLYCEMIE A JEUN	:	1,79	g/l
	Soit :	9,93	mmol/l

	20/10/2016
0,7 - 1,1	1,34
3,9 - 6,1	7,44

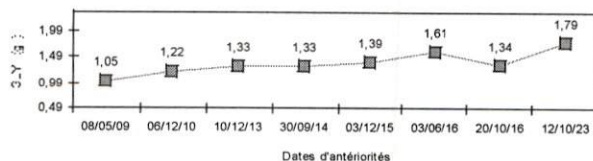

LABORATOIRE LCHHOUD
LABORATOIRE MEDICALES
Mr. H. LCHHOUD
Imm. 12/13/14/15/16/17/18/19/20/21/22/23/24/25/26/27/28/29/30/31/32/33/34/35/36/37/38/39/40/41/42/43/44/45/46/47/48/49/50/51/52/53/54/55/56/57/58/59/60/61/62/63/64/65/66/67/68/69/70/71/72/73/74/75/76/77/78/79/80/81/82/83/84/85/86/87/88/89/90/91/92/93/94/95/96/97/98/99/100/101/102/103/104/105/106/107/108/109/110/111/112/113/114/115/116/117/118/119/120/121/122/123/124/125/126/127/128/129/130/131/132/133/134/135/136/137/138/139/140/141/142/143/144/145/146/147/148/149/150/151/152/153/154/155/156/157/158/159/160/161/162/163/164/165/166/167/168/169/170/171/172/173/174/175/176/177/178/179/180/181/182/183/184/185/186/187/188/189/190/191/192/193/194/195/196/197/198/199/200/201/202/203/204/205/206/207/208/209/210/211/212/213/214/215/216/217/218/219/220/221/222/223/224/225/226/227/228/229/230/231/232/233/234/235/236/237/238/239/240/241/242/243/244/245/246/247/248/249/250/251/252/253/254/255/256/257/258/259/260/261/262/263/264/265/266/267/268/269/270/271/272/273/274/275/276/277/278/279/280/281/282/283/284/285/286/287/288/289/290/291/292/293/294/295/296/297/298/299/300/301/302/303/304/305/306/307/308/309/310/311/312/313/314/315/316/317/318/319/320/321/322/323/324/325/326/327/328/329/330/331/332/333/334/335/336/337/338/339/340/341/342/343/344/345/346/347/348/349/350/351/352/353/354/355/356/357/358/359/360/361/362/363/364/365/366/367/368/369/370/371/372/373/374/375/376/377/378/379/380/381/382/383/384/385/386/387/388/389/390/391/392/393/394/395/396/397/398/399/400/401/402/403/404/405/406/407/408/409/410/411/412/413/414/415/416/417/418/419/420/421/422/423/424/425/426/427/428/429/430/431/432/433/434/435/436/437/438/439/440/441/442/443/444/445/446/447/448/449/450/451/452/453/454/455/456/457/458/459/460/461/462/463/464/465/466/467/468/469/470/471/472/473/474/475/476/477/478/479/480/481/482/483/484/485/486/487/488/489/490/491/492/493/494/495/496/497/498/499/500/501/502/503/504/505/506/507/508/509/510/511/512/513/514/515/516/517/518/519/520/521/522/523/524/525/526/527/528/529/530/531/532/533/534/535/536/537/538/539/540/541/542/543/544/545/546/547/548/549/550/551/552/553/554/555/556/557/558/559/560/561/562/563/564/565/566/567/568/569/570/571/572/573/574/575/576/577/578/579/580/581/582/583/584/585/586/587/588/589/590/591/592/593/594/595/596/597/598/599/600/601/602/603/604/605/606/607/608/609/610/611/612/613/614/615/616/617/618/619/620/621/622/623/624/625/626/627/628/629/630/631/632/633/634/635/636/637/638/639/640/641/642/643/644/645/646/647/648/649/650/651/652/653/654/655/656/657/658/659/660/661/662/663/664/665/666/667/668/669/670/671/672/673/674/675/676/677/678/679/680/681/682/683/684/685/686/687/688/689/690/691/692/693/694/695/696/697/698/699/700/701/702/703/704/705/706/707/708/709/710/711/712/713/714/715/716/717/718/719/720/721/722/723/724/725/726/727/728/729/730/731/732/733/734/735/736/737/738/739/740/741/742/743/744/745/746/747/748/749/750/751/752/753/754/755/756/757/758/759/760/761/762/763/764/765/766/767/768/769/770/771/772/773/774/775/776/777/778/779/780/781/782/783/784/785/786/787/788/789/790/791/792/793/794/795/796/797/798/799/800/801/802/803/804/805/806/807/808/809/810/811/812/813/814/815/816/817/818/819/820/821/822/823/824/825/826/827/828/829/830/831/832/833/834/835/836/837/838/839/840/841/842/843/844/845/846/847/848/849/850/851/852/853/854/855/856/857/858/859/860/861/862/863/864/865/866/867/868/869/870/871/872/873/874/875/876/877/878/879/880/881/882/883/884/885/886/887/888/889/890/891/892/893/894/895/896/897/898/899/900/901/902/903/904/905/906/907/908/909/910/911/912/913/914/915/916/917/918/919/920/921/922/923/924/925/926/927/928/929/930/931/932/933/934/935/936/937/938/939/940/941/942/943/944/945/946/947/948/949/950/951/952/953/954/955/956/957/958/959/960/961/962/963/964/965/966/967/968/969/970/971/972/973/974/975/976/977/978/979/980/981/982/983/984/985/986/987/988/989/990/991/992/993/994/995/996/997/998/999/1000/1001/1002/1003/1004/1005/1006/1007/1008/1009/1010/1011/1012/1013/1014/1015/1016/1017/1018/1019/1020/1021/1022/1023/1024/1025/1026/1027/1028/1029/1030/1031/1032/1033/1034/1035/1036/1037/1038/1039/1040/1041/1042/1043/1044/1045/1046/1047/1048/1049/1050/1051/1052/1053/1054/1055/1056/1057/1058/1059/1060/1061/1062/1063/1064/1065/1066/1067/1068/1069/1070/1071/1072/1073/1074/1075/1076/1077/1078/1079/1080/1081/1082/1083/1084/1085/1086/1087/1088/1089/1090/1091/1092/1093/1094/1095/1096/1097/1098/1099/1100/1101/1102/1103/1104/1105/1106/1107/1108/1109/1110/1111/1112/1113/1114/1115/1116/1117/1118/1119/1120/1121/1122/1123/1124/1125/1126/1127/1128/1129/1130/1131/1132/1133/1134/1135/1136/1137/1138/1139/1140/1141/1142/1143/1144/1145/1146/1147/1148/1149/1150/1151/1152/1153/1154/1155/1156/1157/1158/1159/1160/1161/1162/1163/1164/1165/1166/1167/1168/1169/1170/1171/1172/1173/1174/1175/1176/1177/1178/1179/1180/1181/1182/1183/1184/1185/1186/1187/1188/1189/1190/1191/1192/1193/1194/1195/1196/1197/1198/1199/1200/1201/1202/1203/1204/1205/1206/1207/1208/1209/1210/1211/1212/1213/1214/1215/1216/1217/1218/1219/1220/1221/1222/1223/1224/1225/1226/1227/1228/1229/1230/1231/1232/1233/1234/1235/1236/1237/1238/1239/1240/1241/1242/1243/1244/1245/1246/1247/1248/1249/1250/1251/1252/1253/1254/1255/1256/1257/1258/1259/1260/1261/1262/1263/1264/1265/1266/1267/1268/1269/1270/1271/1272/1273/1274/1275/1276/1277/1278/1279/1280/1281/1282/1283/1284/1285/1286/1287/1288/1289/1290/1291/1292/1293/1294/1295/1296/1297/1298/1299/1300/1301/1302/1303/1304/1305/1306/1307/1308/1309/1310/1311/1312/1313/1314/1315/1316/1317/1318/1319/1320/1321/1322/1323/1324/1325/1326/1327/1328/1329/1330/1331/1332/1333/1334/1335/1336/1337/1338/1339/1340/1341/1342/1343/1344/1345/1346/1347/1348/1349/1350/1351/1352/1353/1354/1355/1356/1357/1358/1359/1360/1361/1362/1363/1364/1365/1366/1367/1368/1369/1370/1371/1372/1373/1374/1375/1376/1377/1378/1379/1380/1381/1382/1383/1384/1385/1386/1387/1388/1389/1390/1391/1392/1393/1394/1395/1396/1397/1398/1399/1400/1401/1402/1403/1404/1405/1406/1407/1408/1409/1410/1411/1412/1413/1414/1415/1416/1417/1418/1419/1420/1421/1422/1423/1424/1425/1426/1427/1428/1429/1430/1431/1432/1433/1434/1435/1436/1437/1438/1439/1440/1441/1442/1443/1444/1445/1446/1447/1448/1449/1450/1451/1452/1453/1454/1455/1456/1457/1458/1459/1460/1461/1462/1463/1464/1465/1466/1467/1468/1469/1470/1471/1472/1473/1474/1475/1476/1477/1478/1479/1480/1481/1482/1483/1484/1485/1486/1487/1488/1489/1490/1491/1492/1493/1494/1495/1496/1497/1498/1499/1500/1501/1502/1503/1504/1505/1506/1507/1508/1509/1510/1511/1512/1513/1514/1515/1516/1517/1518/1519/1520/1521/1522/1523/1524/1525/1526/1527/1528/1529/1530/1531/1532/1533/1534/1535/1536/1537/1538/1539/1540/1541/1542/1543/1544/1545/1546/1547/1548/1549/1550/1551/1552/1553/1554/1555/1556/1557/1558/1559/1560/1561/1562/1563/1564/1565/1566/1567/1568/1569/1570/1571/1572/1573/1574/1575/1576/1577/1578/1579/1580/1581/1582/1583/1584/1585/1586/1587/1588/1589/1590/1591/1592/1593/1594/1595/1596/1597/1598/1599/1600/1601/1602/1603/1604/1605/1606/1607/1608/1609/1610/1611/1612/1613/1614/1615/1616/1617/1618/1619/1620/1621/1622/1623/1624/1625/1626/1627/1628/1629/1630/1631/1632/1633/1634/1635/1636/1637/1638/1639/1640/1641/1642/1643/1644/1645/1646/1647/1648/1649/1650/1651/1652/1653/1654/1655/1656/1657/1658/1659/1660/1661/1662/1663/1664/1665/1666/1667/1668/1669/1670/1671/1672/1673/1674/1675/1676/1677/1678/1679/1680/1681/1682/1683/1684/1685/1686/1687/1688/1689/1690/1691/1692/1693/1694/1695/1696/1697/1698/1699/1700/1701/1702/1703/1704/1705/1706/1707/1708/1709/1710/1711/1712/1713/1714/1715/1716/1717/1718/1719/1720/1721/1722/1723/1724/1725/1726/1727/1728/1729/1730/1731/1732/1733/1734/1735/1736/1737/1738/1739/1740/1741/1742/1743/1744/1745/1746/1747/1748/1749/1750/1751/1752/1753/1754/1755/1756/1757/1758/1759/1760/1761/1762/1763/1764/1765/1766/1767/1768/1769/1770/1771/1772/1773/1774/1775/1776/1777/1778/1779/1780/1781/1782/1783/1784/1785/1786/1787/1788/1789/1790/1791/1792/1793/1794/1795/1796/1797/1798/1799/1800/1801/1802/1803/1804/1805/1806/1807/1808/1809/1810/1811/1812/1813/1814/1815/1816/1817/1818/1819/1820/1821/1822/1823/1824/1825/1826/1827/1828/1829/1830/1831/1832/1833/1834/1835/1836/1837/1838/1839/1840/1841/1842/1843/1844/1845/1846/1847/1848/1849/1850/1851/1852/1853/1854/1855/1856/1857/1858/1859/1860/1861/1862/1863/1864/1865/1866/1867/1868/1869/1870/1871/1872/1873/1874/1875/1876/1877/1878/1879/1880/1881/1882/1883/1884/1885/1886/1887/1888/1889/1890/1891/1892/1893/1894/1895/1896/1897/1898/1899/1900/1901/1902/1903/1904/1905/1906/1907/1908/1909/1910/1911/1912/1913/1914/1915/1916/1917/1918/1919/1920/1921/1922/1923/1924/1925/1926/1927/1928/1929/1930/1931/1932/1933/1934/1935/1936/1937/1938/1939/1940/1941/1942/1943/1944/1945/1946/1947/1948/1949/1950/1951/1952/1953/1954/1955/1956/1957/1958/1959/1960/1961/1962/1963/1964/1965/1966/1967/1968/1969/1970/1971/1972/1973/1974/1975/1976/1977/1978/1979/1980/1981/1982/1983/1984/1985/1986/1987/1988/1989/1990/1991/1992/1993/1994/1995/1996/1997/1998/1999/2000/2001/2002/2003/2004/2005/2006/2007/2008/2009/2010/2011/2012/2013/2014/2015/2016/2017/2018/2019/2020/2021/2022/2023/2024/2025/2026/2027/2028/2029/2030/2031/2032/2033/2034/2035/2036/2037/2038/2039/2040/2041/2042/2043/2044/2045/2046/2047/2048/2049/2050/2051/2052/2053/2054/2055/2056/2057/2058/2059/2060/2061/2062/2063/2064/2065/2066/2067/2068/2069/2070/2071/2072/2073/2074/2075/2076/2077/2078/2079/2080/2081/2082/2083/2084/2085/2086/2087/2088/2089/2090/2091/2092/2093/2094/2095/2096/2097/2098/2099/2100/2101/2102/2103/2104/2105/2106/2107/2108/2109/2110/2111/2112/2113/2114/2115/2116/2117/2118/2119/2120/2121/2122/2123/2124/2125/2126/2127/2128/2129/2130/2131/2132/2133/2134/2135/2136/2137/2138/2139/2140/2141/2142/2143/2144/2145/2146/2147/2148/2149/2150/2151/2152/2153/2154/2155/2156/2157/2158/2159/2160/2161/2162/2163/2164/2165/2166/2167/2168/2169/2170/2171/2172/2173/2174/2175/2176/2177/2178/2179/2180/2181/2182/2183/2184/2185/2186/2187/2188/2189/2190/2191/2192/2193/2194/2195/2196/2197/2198/2199/2200/2201/2202/2203/2204/2205/2206/2207/2208/2209/2210/2211/2212/2213/2214/2215/2216/2217/2218/2219/2220/2221/2222/2223/2224/2225/2226/2227/2228/2229/2230/2231/2232/2233/2234/2235/2236/2237/2238/2239/2240/2241/2242/2243/2244/2245/2246/2247/2248/2249/2250/2251/2252/2253/2254/2255/2256/2257/2258/2259/2260/2261/2262/2263/2264/2265/2266/2267/2268/2269/2270/2271/2272/2273/2274/2275/2276/2277/2278/2279/2280/2281/2282/2283/2284/2285/2286/2287/2288/2289/2290/2291/2292/2293/2294/2295/2296/2297/2298/2299/2300/2301



Dossier ouvert le : 12/10/23
Prélèvement effectué à 08:34
Edition du : 12/10/23

Madame NOUMIR ZAHRA
Docteur MALIKA WIFAK
Réf. : 23J104

Page : 3/5

Compte Rendu d'Analyses

Normales Antériorités

HEMOGLOBINE GLYCOSYLEE

(Technique HPLC TOSOH GX)

RESULTAT : **8,60** • %

4 - 6 5,40

Protocole de standardisation toutes techniques HPLC recommandé par NGSP

Interprétation

- 4,0 - 6,0 % Zone normale
- 6,1 - 7,0 % Très bon équilibre chez un diabétique connu / Risque d'hypoglycémie chez l'insulino dépendant
- 7,1 - 8,0 % Bon équilibre glycémique chez un diabétique / Diagnostic sûr d'un diabète
- > 8,1 % Mauvais équilibre glycémique

(NGSP : National Glycohemoglobin Standardization Program)

CREATININE SANGUINE : **11,38** mg/l
Soit : **100,71** µmol/l

8 - 12 8,74
71 - 106 77,35

03/06/2016

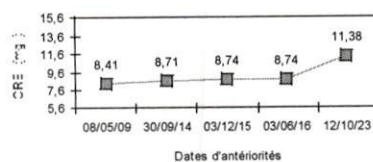

ACIDE URIQUE SANGUIN : **71,96** • mg/l
Soit : **428,33** µmol/l

24 - 57 60,23
143 - 339 358,51

03/12/2015

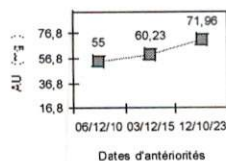

LABORATOIRE MEDICALES
Mr. H. AGADIR
Imm. 01, Agadir
Tél: 05 29 29 29 29



Dossier ouvert le : 12/10/23
Prélèvement effectué à 08:34
Edition du : 12/10/23

Madame NOUMIR ZAHRA
Docteur MALIKA WIFAK
Réf. : 23J104

Page : 4/5

Compte Rendu d'Analyses

		Normales	Antériorités
CHOLESTEROL TOTAL	:		<u>03/06/2016</u>
	Soit :	1,5 - 2,5	2,09
		3,9 - 6,4	5,39

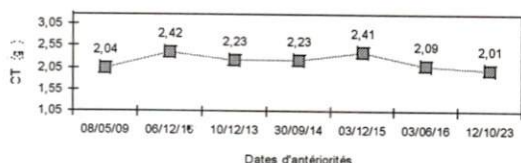

CHOLESTEROL HDL	:	0,53 g/l	> 0,41	0,56
	Soit :	1,37 mmol/l	> 1,06	1,44

CHOLESTEROL LDL	:	1,15 g/l	< 1,9	0,99
	Soit :	2,96 mmol/l	< 4,9	2,55

FACTEUR DE RISQUE LIPIDIQUE	:	0,84	< 1	0,82
-----------------------------	---	------	-----	------

TRIGLYCERIDES	:	1,65 g/l		<u>20/10/2016</u>
	Soit :	1,89 mmol/l	0,4 - 1,4	2,61
			0,46 - 1,6	2,98

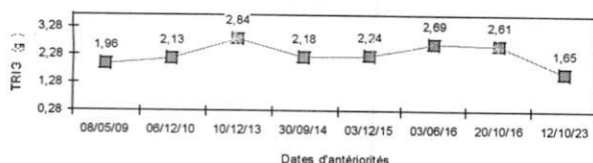

TRANSAMINASES :

TRANSAMINASES ASAT (GOT)	:	15 UI/l	< 31	<u>03/06/2016</u>
				18
TRANSAMINASES ALAT (GPT)	:	16 UI/l	< 33	24
RAPPORT GOT / GPT	:	0,94	> 1	

LABORATOIRE MEDICAL
LABORATOIRE MEDICAL
Mr. EL ABBAF Mustapha
Imm. 41, Av. My Abdellah
Tel: 02 23 84 29 82 - Agadir



Dossier ouvert le : 12/10/23
Prélèvement effectué à 08:34
Edition du : 12/10/23

Madame NOUMIR ZAHRA
Docteur MALIKA WIFAK
Réf. : 23J104

Page : 5/5

Compte Rendu d'Analyses

LIPASEMIE

: **63** • U/l

Normales

Antériorités

< 38

LABORATOIRE BOUMDOUD
LABORATOIRE D'ANALYSES MEDICALES
Mr. HADBAT Mustapha
Imm. 711 - 1/10 Abdellah
Tél: 05 28 54 27 59 - Agadir