

RECOMMANDATIONS IMPORTANTES A LIRE POUR ACTIVER LES REMBOURSEMENTS ET EVITER LES REJETS

Conditions générales :

- Le cadre réservé à l'adhérent doit être dûment renseigné.
- Le cadre réservé au médecin doit être renseigné par le praticien lui-même notamment la nature de la maladie.
- La validité de la feuille de soins est limitée à 3 mois à compter de la première consultation.
- L'entente préalable est exigée pour toute hospitalisation médicale, chirurgicale, soins dentaires spéciaux, extractions multiples, parodontie orthodontie, prothèses dentaires, prothèses auditives ou orthopédiques ainsi que pour tous les actes effectués en série.
- En cas d'accident, une déclaration précisant les causes et circonstances de l'accident est à joindre à la feuille de soins.

Pharmacie :

- Les vignettes des médicaments doivent être obligatoirement jointes aux ordonnances.
- Pour les médicaments sans vignettes une facture de la pharmacie doit être jointe.

Radiologie et Biologie :

- La facture ainsi qu'une copie des résultats des analyses ou du compte rendu (sous pli confidentiel) doivent être jointes à l'ordonnance médicale pour toute demande de remboursement.
- Un pli confidentiel du médecin prescripteur des analyses ou radios peut être demandé par le médecin conseil de la mutuelle.

Optique :

- L'ordonnance du médecin prescripteur et la facture de l'opticien sont à joindre à la feuille de soins.

Rééducation :

- L'entente préalable renseignée par le médecin prescripteur est exigée avant le début des séances de rééducations.
- Pour le remboursement, la facture et le calendrier des séances effectuées sont à joindre à la feuille de soins.

Dentaire :

- En cas de prothèses ou de traitement canaux, l'accord préalable renseigné sur la feuille de soins est obligatoire avant le début de traitement.
- La facture doit être jointe à la feuille de soins pour toute demande de remboursement.
- La radio-après soins est obligatoire en cas de prothèses ou de traitement canaux.

Maladie et Affection Longue Durée ALD et ALC :

- La déclaration de maladie chronique doit être renseignée par le médecin prescripteur et renouvelée tous les 6 mois.



MUPRAS
Mutuelle de Prévoyance
& d'Actions Sociales
de Royal Air Maroc

Déclaration de Maladie

M22- 0059442

☒ Maladie

☐ Dentaire

☒ Optique

☐ Autres

Cadre réservé à l'adhérent (e)

Matricule : 5079 Société : 483781
☐ Actif ☒ Pensionné(e) ☐ Autre :
Nom & Prénom : ASSAB ABDALLAH
Date de naissance :
Adresse : 182 LOI NAJ FATEH - CASA
Tél. : 0662 107348 Total des frais engagés : 6550 Dhs

Cadre réservé au Médecin

Cachet du médecin :

Date de consultation : 13 / 10 / 23
Nom et prénom du malade : ASSAB ABDELLAH Age :
Lien de parenté : ☐ Lui-même ☐ Conjoint ☐ Enfant
Nature de la maladie : me de refact. o/c
Affection longue durée ou chronique : ☐ ALD ☐ ALC Pathologie :
En cas d'accident préciser les causes et circonstances :
Dans le cas où la maladie aurait un caractère confidentiel, communiquer les renseignements sous pli confidentiel à l'attention du médecin conseil de la Mutuelle.

J'atteste sur l'honneur l'exactitude des renseignements portés sur la présente déclaration. Je déclare avoir pris connaissance de la clause relative à la protection des données personnelles.

Fait à : CASABLANCA

Le : 13 / 10 / 2023

Signature de l'adhérent(e) :

Adresses Mails utiles

- O Réclamation : contact@mupras.com
- O Prise en charge : pec@mupras.com
- O Adhésion et changement de statut : adhesion@mupras.com

La MUPRAS garantit le respect de la loi n° 09-08 relative à la protection des personnes physiques à l'égard du traitement des données à caractère personnel.

MUPRAS : Centre Allal Ben Abdellah - 6ème Etage Angle Rue Mohamed Fakir et Rue Allal Ben Abdellah - Quartier de l'Horloge
Casablanca 20000 - Tél. : 05 22 20 45 45 (LG) - Fax : 05 22 22 78 18 - www.mupras.com

Autorisation CNDP N° : A-A-215 / 2019

RELEVÉ DES FRAIS ET HONORAIRES

Dates des Actes	Natures des Actes	Nombre et Coefficient	Montant détaillé des Honoraires	Cachet et signature du Médecin attestant le Paiement des Actes
13/10/23	2 P.F.O		250 + 100 350 MT	

EXECUTION DES ORDONNANCES

Cachet du Pharmacien ou du Fournisseur	Date	Montant de la Facture
	18.11.23	6200,00

ANALYSES - RADIOGRAPHIES

Cachet et signature du Laboratoire et du Radiologue	Date	Désignation des Coefficients	Montant des Honoraires

AUXILIAIRES MEDICAUX

Cachet et signature du Praticien	Date des Soins	Nombre				Montant détaillé des Honoraires
		AM	PC	IM	IV	

RELEVÉ DES FRAIS ET HONORAIRES

Le praticien est prié de préciser la dent traitée, l'acte pratiqué en indiquant la nature des soins.

Important :

Veillez joindre les radiographies en cas de prothèses ou de traitement canaux, ainsi que le bilan de l'ODF.

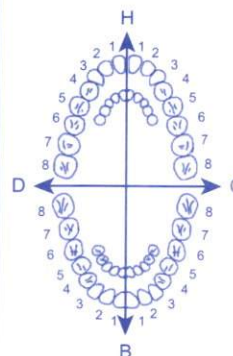
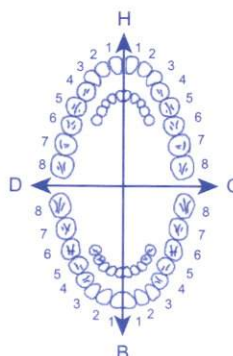
SOINS DENTAIRES	Dents Traitées	Nature des Soins	Coefficient															
				Coefficient DES TRAVAUX <input type="text"/>														
				MONTANTS DES SOINS <input type="text"/>														
				DEBUT D'EXECUTION <input type="text"/>														
				FIN D'EXECUTION <input type="text"/>														
O.D.F PROTHESES DENTAIRES	DETERMINATION DU COEFFICIENT MASTICATOIRE																	
	<table border="1"> <tr> <td>H</td> <td>H</td> </tr> <tr> <td>25533412</td> <td>21433552</td> </tr> <tr> <td>00000000</td> <td>00000000</td> </tr> <tr> <td>D</td> <td>G</td> </tr> <tr> <td>00000000</td> <td>00000000</td> </tr> <tr> <td>35533411</td> <td>11433553</td> </tr> <tr> <td>B</td> <td></td> </tr> </table>		H	H	25533412	21433552	00000000	00000000	D	G	00000000	00000000	35533411	11433553	B			Coefficient DES TRAVAUX <input type="text"/>
	H	H																
	25533412	21433552																
	00000000	00000000																
	D	G																
	00000000	00000000																
	35533411	11433553																
	B																	
				MONTANTS DES SOINS <input type="text"/>														
	(Création, remont, adjonction) Fonctionnel, Thérapeutique, nécessaire à la profession			DATE DU DEVIS <input type="text"/>														
			DATE DE L'EXECUTION <input type="text"/>															

VISA ET CACHET DU PRATICIEN ATTESTANT LE DEVIS

VISA ET CACHET DU PRATICIEN ATTESTANT L'EXECUTION

DOCTEUR ABDELHAK BOUCHTA

SPÉCIALISTE DES MALADIES ET CHIRURGIE DES YEUX

STRABOLOGIE - LENTILLES DE CONTACT - LASER - ANGIOGRAPHIE
MEMBRE DE LA SOCIÉTÉ FRANÇAIS D'OPHTALMOLOGIE

70, Rue Allal Ben Abdellah - 1er Etage - Casablanca
Tél.: 05 22 47 33 45 / 05 22 47 14 72

الدكتور عبد الحق بوشطة

اختصاصي في أمراض و جراحة العيون

طب الحول - عدسة الإتصال - الليزر - أنجيوغرافي
عضو الجمعية الفرنسية لأمراض العيون

70, زنقة علال بن عبد الله - الطابق الأول - الدار البيضاء
الهاتف : 05 22 47 14 72 / 05 22 47 33 45

Casablanca, le 13/10/23 في الدار البيضاء،

Honoraires

Reçu de Mr

7^{ème} ASSAB. ABOGUAM.

La somme de

350 DHS (trois cent cinquante dirhams)

Pour

CONSULTATION + FC.

Cacher - signature

Dr. Abdelhak BOUCHTA
OPHTALMOLOGISTE
70, Rue Allal Ben Abdellah
Casablanca
Tél.: 0522 47 33 45 / 0522 47 14 72



نظارات إسلام

LUNETTES ISLAM

184, Rue des Anglais Bhira JADIDA
Casablanca

RC Casa 264242 - Patente : 30011275

ICE : 002212845000044

IF : 30011276 - INP : 33610708

Facture 0003005

Casablanca, le

18.11.23

M

ASSAB ABDELLAH

Doit

Nature des Verres	Vision de loin	Vision de Prés	Doubles foyers	Varilux
Presbytie F. 32cm	OD OG	OD OG	OD OG	OD OG
Monture	Métal	Plastique		
V.L. :- OD (-1.25 - 2.00) x 3 - OG (-1.50 - 2.00) x 3.50				1800.00 900.00 900.00
V.P. :- OD (-1.25 - 2.00) x 6 - OG (-1.50 - 2.00) x 6.50				1300.00 1300.00
ADD./				
TOTAL				6200.00

Arrêtée la presente facture à la somme de

Six mille

Chaque

DOCTEUR ABDELHAK BOUCHTA

SPÉCIALISTE DES MALADIES ET CHIRURGIE DES YEUX

STRABOLOGIE - LENTILLES DE CONTACT - LASER - ANGIOGRAPHIE

MEMBRE DE LA SOCIÉTÉ FRANÇAISE D'OPHTALMOLOGIE

70, RUE ALLAL BEN ABDELLAH - 1ER ETAGE - CASABLANCA

TEL: 05 22 47 33 45 / 05 22 47 14 72

الدكتور عبد الحق بوشطة

اختصاصي في أمراض و جراحة العيون

طب الحول - عدسة الاتصال - الليزر - انجيوجرافي

عضو الجمعية الفرنسية لأمراض العيون

70, زنقة علال بن عبد الله - الطابق الأول - الدار البيضاء

الهاتف: 05 22 47 33 45 / 05 22 47 14 72

Casablanca le 28/10/22 في الدار البيضاء

Dr. ASSAB BOUCHTA

Le 28/10/22

(0.01 + 3(- 1.25 @ 90°
0.01 + 3.75(- 1.5 @ 180°

Le 28/10/22

(0.02 + 6(- 1.25 @ 90°
0.02 + 6.75(- 1.5 @ 180°

Dr. Abdelhak BOUCHTA
Ophtalmologiste
70, Rue Allal Ben Abdellah 1er Etage
Casablanca
Tel: 05 22 47 33 45 / 05 22 47 14 72

Name: **assab, abdellah**

Date of birth: 30/06/1951 Gender: Male

Operator: doctor

OD - Central

13/10/2023 17:24:07

Pupil size: 2.3 mm

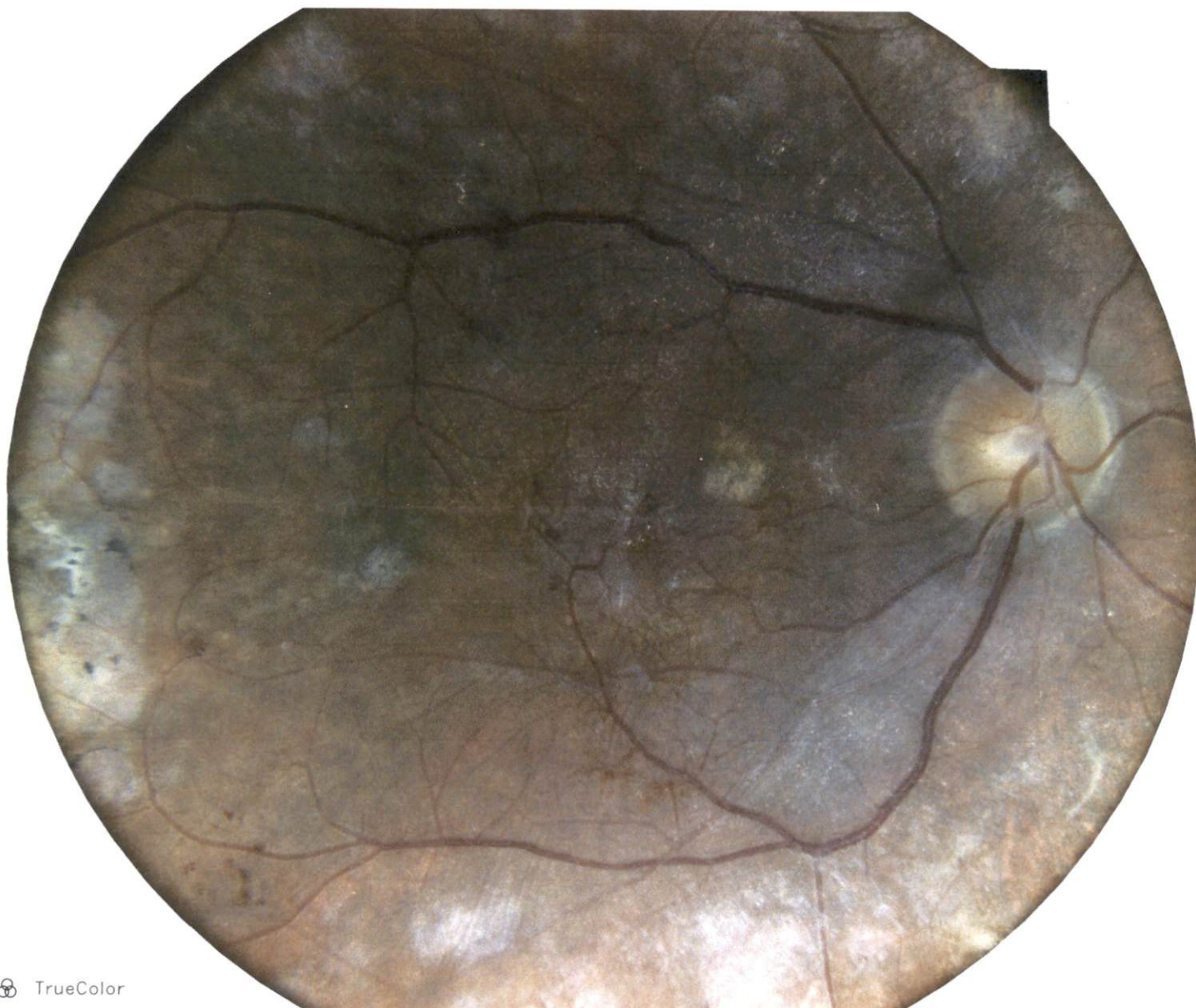

 TrueColor

Name: **assab, abdellah**
Date of birth: 30/06/1951 Gender: Male
Operator: doctor

OS - Central
13/10/2023 17:24:19
Pupil size: 1.9 mm



TrueColor