

RECOMMANDATIONS IMPORTANTES A LIRE POUR ACTIVER LES REMBOURSEMENTS ET EVITER LES REJETS

Conditions générales :

- Le cadre réservé à l'adhérent doit être dûment renseigné.
- Le cadre réservé au médecin doit être renseigné par le praticien lui-même notamment la nature de la maladie.
- La validité de la feuille de soins est limitée à 3 mois à compter de la première consultation.
- L'entente préalable est exigée pour toute hospitalisation médicale, chirurgicale, soins dentaires spéciaux, extractions multiples, parodontie orthodontie, prothèses dentaires, prothèses auditives ou orthopédiques ainsi que pour tous les actes effectués en série.
- En cas d'accident, une déclaration précisant les causes et circonstances de l'accident est à joindre à la feuille de soins.

Pharmacie :

- Les vignettes des médicaments doivent être obligatoirement jointes aux ordonnances.
- Pour les médicaments sans vignettes une facture de la pharmacie doit être jointe.

Radiologie et Biologie :

- La facture ainsi qu'une copie des résultats des analyses ou du compte rendu (sous pli confidentiel) doivent être jointes à l'ordonnance médicale pour toute demande de remboursement.
- Un pli confidentiel du médecin prescripteur des analyses ou radios peut être demandé par le médecin conseil de la mutuelle.

Optique :

- L'ordonnance du médecin prescripteur et la facture de l'opticien sont à joindre à la feuille de soins.

Rééducation :

- L'entente préalable renseignée par le médecin prescripteur est exigée avant le début des séances de rééducations.
- Pour le remboursement, la facture et le calendrier des séances effectuées sont à joindre à la feuille de soins.

Dentaire :

- En cas de prothèses ou de traitement canalaires, l'accord préalable renseigné sur la feuille de soins est obligatoire avant le début de traitement.
- La facture doit être jointe à la feuille de soins pour toute demande de remboursement.
- La radio-après soins est obligatoire en cas de prothèses ou de traitement canalaires.

Maladie et Affection Longue Durée ALD et ALC :

- La déclaration de maladie chronique doit être renseignée par le médecin prescripteur et renouvelée tous les 6 mois.



Déclaration de Maladie

M22- 0036292

184389

☒ Maladie

☐ Dentaire

☐ Optique

☐ Autres

Cadre réservé à l'adhérent (e)

Matricule : 0440 Société : MUPRAS
☐ Actif ☒ Pensionné(e) ☐ Autre :
Nom & Prénom : AITKASS BOUJEMAA
Date de naissance : 01-01-1944
Adresse : 2, RUE MER MEDITERRANEE, ANDIAS CASN
Tél : 0663058589 Total des frais engagés : Dhs

Cadre réservé au Médecin

Cachet du médecin :

Date de consultation : 28/04/23
Nom et prénom du malade : AITKASS BOUJEMAA Age :
Lien de parenté : ☒ Lui-même ☐ Conjoint ☐ Enfant
Nature de la maladie : HTA
Affection longue durée ou chronique : ☐ ALD ☐ ALC Pathologie :
En cas d'accident préciser les causes et circonstances :

Dans le cas où la maladie aurait un caractère confidentiel, communiquer les renseignements sous pli confidentiel à l'attention du médecin conseil de la Mutuelle.

J'atteste sur l'honneur l'exactitude des renseignements portés sur la présente déclaration. Je déclare avoir pris connaissance de la clause relative à la protection des données personnelles.

Fait à : 28/04/23

Signature de l'adhérent(e) :

Le : 27/09/2023

Autorisation CNDP N° : A-A-215 / 2019

Adresses Mails utiles

- Réclamation : contact@mupras.com
- Prise en charge : pec@mupras.com
- Adhésion et changement de statut : adhesion@mupras.com

La MUPRAS garantit le respect de la loi n° 09-08 relative à la protection des personnes physiques à l'égard du traitement des données à caractère personnel.

MUPRAS : Centre Allal Ben Abdellah - 6ème Etage Angle Rue Mohamed Fakir et Rue Allal Ben Abdellah - Quartier de l'Horloge Casablanca 20000 - Tél. : 05 22 20 45 45 (LG) - Fax : 05 22 22 78 18 - www.mupras.com

RELEVÉ DES FRAIS ET HONORAIRES

Dates des Actes	Natures des Actes	Nombre et Coefficient	Montant détaillé des Honoraires	Cachet et signature du Médecin attestant le Paiement des Actes
27/11/23	CC		350,00	

EXECUTION DES ORDONNANCES

Cachet du Pharmacien ou du Fournisseur	Date	Montant de la Facture
PHARMACIE EDEN ROCK Dr. Hanan HABOUCHE 4, Avenue Côté d'Emeraude résidence Majestic B M-1 Ain Diab - Casa Tél.: 05 22 36 35 30	27/09/2023	783,90
INPE: 092022664		

ANALYSES - RADIOGRAPHIES

Cachet et signature du Laboratoire et du Radiologue	Date	Désignation des Coefficients	Montant des Honoraires
LABORATOIRE TAZI MOHAMMED BIOLOGISTE 78, Rue d'Alger - Casablanca	11/10/23	B10H10	1118,60

AUXILIAIRES MEDICAUX

Cachet et signature du Praticien	Date des Soins	Nombre				Montant détaillé des Honoraires
		AM	PC	IM	IV	

RELEVÉ DES FRAIS ET HONORAIRES

Le praticien est prié de préciser la dent traitée, l'acte pratiqué en indiquant la nature des soins.

Important :

Veillez joindre les radiographies en cas de prothèses ou de traitement canalaires, ainsi que le bilan de l'ODF.

SOINS DENTAIRES

Dents Traitées Nature des Soins Coefficient

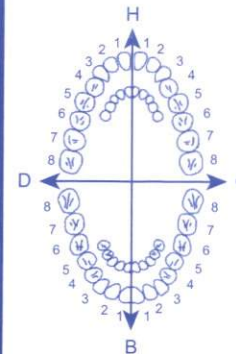

COEFFICIENT DES TRAVAUX

MONTANTS DES SOINS

DEBUT D'EXECUTION

FIN D'EXECUTION

O.D.F PROTHESES DENTAIRES

DETERMINATION DU COEFFICIENT MASTICATOIRE

H	
25533412	21433552
00000000	00000000
D	G
00000000	00000000
35533411	11433553
B	

(Création, remont, adjonction)
Fonctionnel, Thérapeutique, nécessaire à la profession

COEFFICIENT DES TRAVAUX

MONTANTS DES SOINS

DATE DU DEVIS

DATE DE L'EXECUTION

VISA ET CACHET DU PRATICIEN ATTESTANT LE DEVIS

VISA ET CACHET DU PRATICIEN ATTESTANT L'EXECUTION

CABINET DE CARDIOLOGIE ET D'EXPLORATIONS CARDIO VASCULAIRES

Docteur TAGMOUTI Fouad

**SPECIALISTE DES MALADIES
DU COEUR ET DES VAISSEAUX**

Diplôme d'Etat de la Faculté de Médecine de Lyon
Membre de la Société Française de Cardiologie

الدكتور التكموتي فؤاد
اختصاصي في أمراض القلب و الشرايين
خريج كلية الطب بليون
عضو الجمعية الفرنسية والأوروبية لأمراض القلب
بالموعد

27 SEPTEMBRE 23

Casablanca, le

MR AIT KASS BOUJEMAA

LE
HEURE PAR JOUR

PPV
LOT
PER

PPV
LOT
PER

PPV
LOT
PER

139,20 x 3

122,10 x 3

783,90

Dr. Ait Kass Boujemaa

- Oubli 2 ou Triotec

- Reduplo, 2cp

1/2 cp / 8

PHARMACIE EDEN ROUX
Dr. Hanan HABOUCHA
4, Avenue Cité d'Emeraude résidence
Majestic B M-1 Ato Olab - Casa
Tél.: 05 22 36 35 30

(TRAITEMENT DE 3 MOIS NOUS
REVOIR SOUS TR.)

LABORATOIRE TAZI D'ANALYSES MEDICALES

78, Rue d'Alger - CASABLANCA

Tél. : 0522 27 28 08 - 27 53 88 - 27 52 39 . Fax : 0522 29 64 86

I.F 40 30 32 50 ICE 001656516000089 INPE: 093001246 **093001246**

T P : 35 504 101 - CNSS : 1121946 - R.C. : 187112 01

Casablanca le 14 octobre 2023

Monsieur AIT KASS BOUEMAA

FACTURE N° 363475

Analyses :

Hémato : Numération formule plaquettes -----	B	80	
Chimie : Urée -----	B	30	
Chimie : Glycémie (à jeûn) -----	B	30	
Chimie : Cholestérol total -----	B	30	
Chimie : Cholestérol HDL+LDL -----	B	80	
Chimie : Triglycérides -----	B	60	
Chimie : Créatinine -----	B	30	
Chimie : Transaminases -----	B	100	
Chimie : Gamma -G.T. -----	B	50	
Chimie : Protéine C réactive -----	B	100	
Marqueurs : PSA Totale -----	B	300	
Bactério : Cytobac. des urines -----	B	150	Total : B 1040

Prélèvements :

Sang-----	Pc	1,5
-----------	----	-----

TOTAL DOSSIER

1 418,60 DH

Arrêtée la présente facture à la somme de :

Mille Quatre Cent Dix Huit Dirhams et Soixante Centimes

LABORATOIRE TAZI
TAZI Mohamed
BIOLOGISTE
78, Rue d'Alger - Casablanca



TAZI MOHAMED

مختبر التازي للتحليلات الطبية

LABORATOIRE TAZI D'ANALYSES MEDICALES

NF EN ISO 9001:2008

ASCI

CERTIFICAT MA-2015-XIV

QUALITATEM

www.asci-qualitem.fr

PHARMACIENS BIOLOGISTES - DIPLOMES D'ETUDES SPECIALES DE BIOCHIMIE, IMMUNOLOGIE,
HEMATOLOGIE, BACTERIOLOGIE ET VIROLOGIE

TAZI KARIM

Docteur FOUAD TAGMOUTI

21, Avenue Lahcen Ouidder

Résidence Germaine 3

CASABLANCA

Examen du 14/10/23 - Edité le 16/10/23

Monsieur AIT KASS BOUJEMAA

Réf. : 23J665

Page : 1/4

ANALYSES

RESULTATS

UNITES

NORMALES ANTECEDENT

NUMERATION SANGUINE (AUTOMATE SYSMEX XT-4000i)

HEMATIES -----	4,34	106/mm ³	4,4 - 5,55	4,18
HEMOGLOBINE -----	13,6	g/100 ml	13 - 17	13,0
HEMATOCRITE -----	40,0	%	40 - 50	38,8
- VGM -----	92	μ ³	80 - 95	93
- TGMH -----	31	pg	27 - 33	31
- CGMH -----	34	g/100 ml	30 - 35	34
LEUCOCYTES -----	6 700	/mm ³	4000 - 10000	5300
FORMULE				
POLYNUCLEAIRES NEUTROPHILES -----	26	%	50 - 70	36
ou		1 742 /mm ³	2000 - 7500	1908
POLYNUCLEAIRES EOSINOPHILES -----	3	%	1 - 3	2
ou		201 /mm ³		106
POLYNUCLEAIRES BASOPHILES -----	0	%	< 1	0
ou		0 /mm ³		0
LYMPHOCYTES -----	61	%	20 - 40	50
ou		4 087 /mm ³	800 - 4000	2650
MONOCYTES -----	10	%	2 - 10	12
ou		670 /mm ³		636
PLAQUETTES -----	204 000	/mm ³	150000 - 400000	227000

BIOCHIMIE (AUTOMATE ROCHE COBAS 6000)

UREE -----	0,36	g/l	0,15 - 0,45	0,33
ou		6,00 mmol/l		
GLYCEMIE A JEUN -----	1,07	g/l	0,70 - 1,10	1,04
ou		5,9 mmol/l		

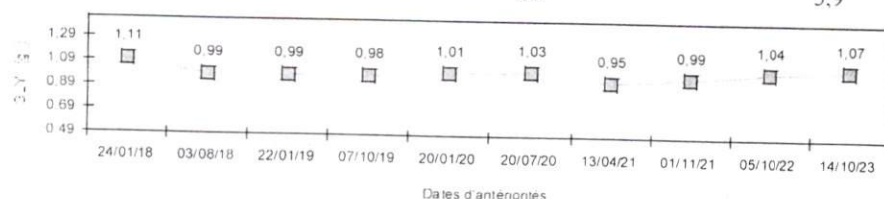



TAZI MOHAMED

مختبر التازي للتحليلات الطبية

LABORATOIRE TAZI D'ANALYSES MEDICALES

NF EN ISO 9001:2008

ASCI

CERTIFICAT MA-2015-XIV

QUALITE

www.ascii-qualitem.fr

TAZI KARIM

PHARMACIENS BIOLOGISTES - DIPLOMES D'ETUDES SPECIALES DE BIOCHIMIE, IMMUNOLOGIE,
HEMATOLOGIE, BACTERIOLOGIE ET VIROLOGIE

Docteur FOUAD TAGMOUTI

21, Avenue Lahcen Ouidder

Résidence Germaine 3

CASABLANCA

Examen du 14/10/23 - Edité le 16/10/23

Monsieur AIT KASS BOUJEMAA

Réf. : 23J665

Page : 2/4

ANALYSES

RESULTATS

UNITES

NORMALES ANTECEDENTS

CHOLESTEROL TOTAL -----

2,14 g/l

1,5 - 2

14/03/2023

2,28

ou

5,52 mmol/l

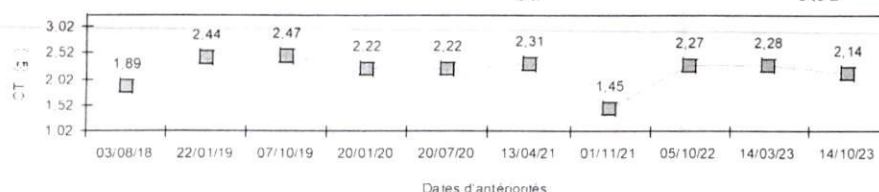

CHOLESTEROL HDL -----

0,73 g/l

> 0,45

0,75

ou

1,88 mmol/l

CHOLESTEROL LDL -----

1,20 g/l

1,33

ou

3,09 mmol/l

TRIGLYCERIDES -----

1,03 g/l

0,4 - 1,6

1,00

ou

1,18 mmol/l

CREATININE -----

11 mg/l

6 - 12

12

ou

97 µmol/l

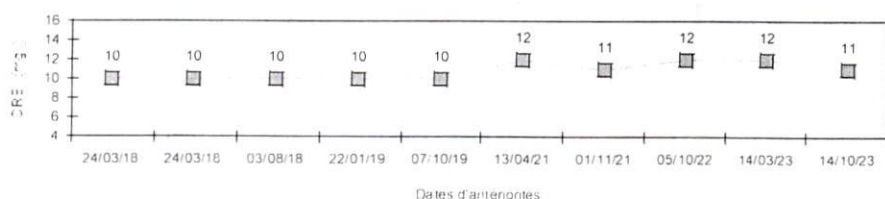



TAZI MOHAMED

مختبر التآزي للتحليلات الطبية

LABORATOIRE TAZI D'ANALYSES MEDICALES

NF EN ISO 9001:2008

ASCI

CERTIFICAT MA-2015-XIV

QUALITEM

www.ascii-qualitem.fr

TAZI KARIM

PHARMACIENS BIOLOGISTES - DIPLOMES D'ETUDES SPECIALES DE BIOCHIMIE, IMMUNOLOGIE,
HEMATOLOGIE, BACTERIOLOGIE ET VIROLOGIE

Docteur FOUAD TAGMOUTI

21, Avenue Lahcen Ouidder

Résidence Germaine 3

CASABLANCA

Examen du 14/10/23 - Edité le 16/10/23

Monsieur AIT KASS BOUJEMAA

Réf. : 23J665

Page : 3/4

ANALYSES

RESULTATS

UNITES

NORMALES ANTECEDENTS

TRANSAMINASES OT -----

25 UI/l

< 40

21

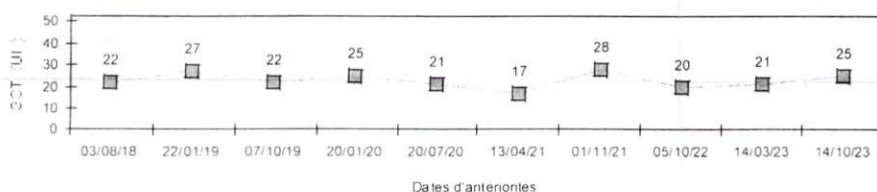

TRANSAMINASES PT -----

23 UI/l

< 40

18

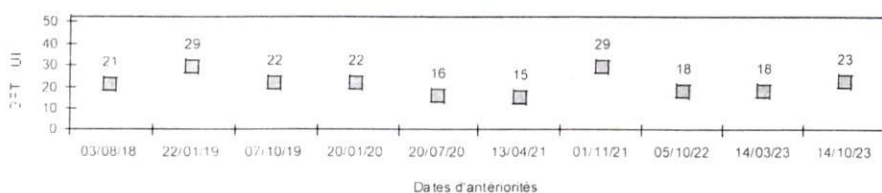

GAMMA GT -----

31 UI/l

11 - 50

26

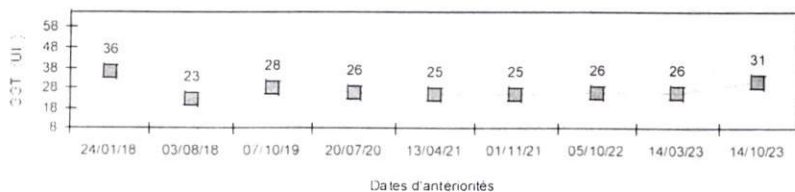

PROTEINE C REACTIVE -----

2,0 mg/l

< 6

2,0

MARQUEURS (AUTOMATE ROCHE COBAS 6000)

P.S.A. TOTALE -----

4,640 ng/ml

< 4

2,900

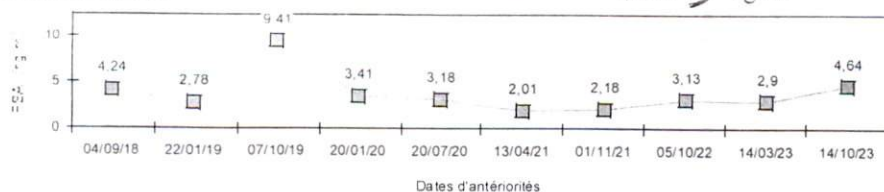



TAZI MOHAMED

مختبر التازي للتحليلات الطبية

LABORATOIRE TAZI D'ANALYSES MEDICALES

NF EN ISO 9001:2008

ASCI

CERTIFICAT MA-2015-XIV

QUALITEM

www.ascii-qualitem.fr

PHARMACIENS BIOLOGISTES - DIPLOMES D'ETUDES SPECIALES DE BIOCHIMIE, IMMUNOLOGIE,
HEMATOLOGIE, BACTERIOLOGIE ET VIROLOGIE

TAZI KARIM

Docteur FOUAD TAGMOUTI

21, Avenue Lahcen Ouidder

Résidence Germaine 3

CASABLANCA

Examen du 14/10/23 - Edité le 16/10/23

Monsieur AIT KASS BOUJEMAA

Réf. : 23J665

Page : 4/4

ANALYSES

RESULTATS

UNITES

NORMALES ANTECEDENT

EXAMENS MICROBIOLOGIQUES

EXAMEN CYTOBACTERIOLOGIQUE DES URINES

PRELEVEMENT ----- 2 ème jet urinaire

EXAMEN DIRECT

Culot de centrifugation -----	Peu important
Cellules épithéliales -----	Rares.
Leucocytes -----	Rares(3/mm ³)
Hématies -----	Rares(2/mm ³)
Cylindres -----	Absence.
Cristaux -----	Absence.
Parasites -----	Absence.
Flore microbienne -----	Pas de germes visibles

BACTERIOLOGIE

Uricult -----	Stériles
Cled et milieux usuels -----	Stériles
Milieu de Sabouraud -----	Stériles

LABORATOIRE TAZI
TAZI Karim
BIOLOGISTE
78, Rue d'Alger - Casablanca
Tél: 05 22 27 28 08 Fax: 05 22 29 64 86

CABINET DE CARDIOLOGIE ET D'EXPLORATIONS CARDIO VASCULAIRES

Docteur F. TAGMOUTI
CARDIOLOGUE
Laureat de la Faculté de Médecine
de LYON

الدكتور فؤاد التكموتي
اختصاصي في أمراض القلب والشرابين
خريج كلية الطب
بليون

Nom du Patient :

AIT KASS Bengema
Casablanca, le 27/9/83

SANG

- | | | | |
|--|--|---|---|
| <input checked="" type="checkbox"/> N.F.S. - Plaquettes | <input type="checkbox"/> V.S. | <input type="checkbox"/> Procalcitonine | <input checked="" type="checkbox"/> C.R.P |
| <input checked="" type="checkbox"/> Urée - Créatinine | <input type="checkbox"/> D.F.G. | | <input type="checkbox"/> A.Urique |
| <input checked="" type="checkbox"/> Glycémie | <input type="checkbox"/> Hémoglobine Glyquée | | <input type="checkbox"/> Ferritine |
| <input type="checkbox"/> Ionogramme | K - Na - Ca - Mg | | <input type="checkbox"/> Phosphorémie |
| | Proteines - R.A. - Cl | | |
| <input checked="" type="checkbox"/> Cholestérol Total | <input checked="" type="checkbox"/> H.D.L | <input checked="" type="checkbox"/> L.D.L | <input checked="" type="checkbox"/> Triglycérides |
| <input type="checkbox"/> Coagulation | <input type="checkbox"/> T.P. | <input type="checkbox"/> I.N.R. | <input type="checkbox"/> T.C.K. |
| <input checked="" type="checkbox"/> Transaminases ASAT - ALAT | | <input checked="" type="checkbox"/> Gamma - G.T | <input type="checkbox"/> Lipase |
| <input type="checkbox"/> Electrophorèse des Protéines | | <input type="checkbox"/> Bilirubine - D
- I | <input type="checkbox"/> P.AL |
| <input type="checkbox"/> Sérologie Hepatite (B+C) antigène HBS + Anticorps HVC | | | |
| <input type="checkbox"/> Troponine | <input type="checkbox"/> D.Dimères | <input type="checkbox"/> B.N.P | <input type="checkbox"/> CPK |
| <input type="checkbox"/> Fonction Thyroïdienne | <input type="radio"/> T.S.H | <input type="radio"/> T3 | <input type="radio"/> T4 |
| <input type="checkbox"/> Cortisol 8h | <input type="checkbox"/> Renine Plasmatique | | <input type="checkbox"/> Aldosteronémie |
| <input checked="" type="checkbox"/> P.S.A | | | |
| <input type="checkbox"/> VIT-D ₂ .D ₃ | <input type="checkbox"/> VIT-B ₉ | <input type="checkbox"/> VIT-B ₆ - B ₁₂ | |

URINES

- | | |
|---|---|
| <input checked="" type="checkbox"/> Cyto bactéri - urinaire | <input type="checkbox"/> Compte d'Addis |
| <input type="checkbox"/> Micro Albuminurie / 24h | <input type="checkbox"/> Aldosteronurie |
| <input type="checkbox"/> VMA | <input type="checkbox"/> Kaliurie |
| <input type="checkbox"/> Metanephrine | |

SELLES

- | | |
|---|---------------------------------------|
| <input type="checkbox"/> Parasitologie des selles | <input type="checkbox"/> Coproculture |
|---|---------------------------------------|

AUTRES ☐ Test respiratoire (H. Pylori)

ECG

Dr TAGMOUTI

NOM: AIT KASS BOUJEMAA

ID :

Sexe :

Age :

Date : 27-9-2023

10mm/mV 25mm/s

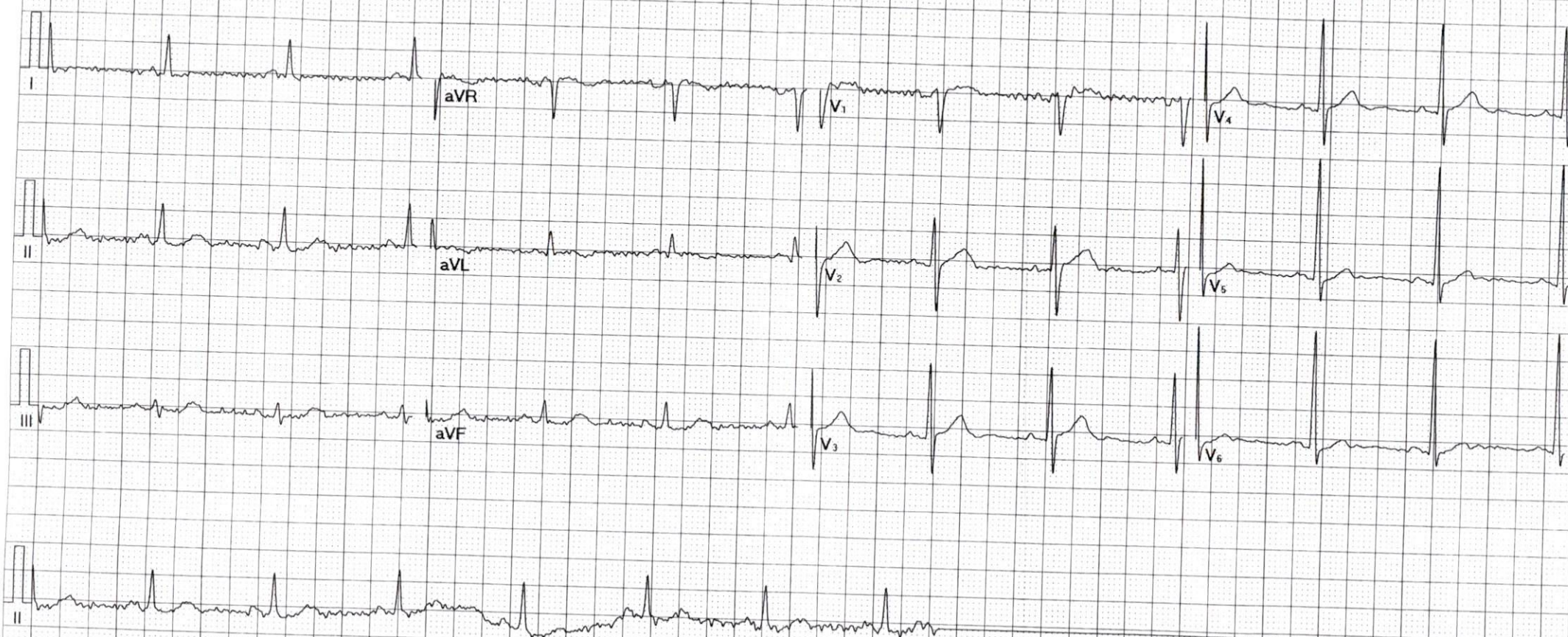

Fréquence :	1000 Hz	Intervalle PR :	148 ms
Durée Echantillon :	6 s	Intervalle QT :	373 ms
FC :	69 bpm	Intervalle QTc :	400 ms
Durée P :	131 ms	Axe P :	49.2°
Durée QRS :	95 ms	Axe QRS :	33.1°
Durée T :	248 ms	Axe T :	99.7°

Suggestion :

DOCTEUR FOUAD TAGMOUTI
 CARDIOLOGUE
 21, Avenue Leharou DUJER Casablanca
 Tel: 05 22 27 30 22 / 05 22 26 77 11
 Fax : 05 22 27 15 00

Signature Médecin:

Filtre Principal: On Filtre ADS: On