

# RECOMMANDATIONS IMPORTANTES A LIRE POUR ACTIVER LES REMBOURSEMENTS ET EVITER LES REJETS

## Conditions générales :

- Le cadre réservé à l'adhérent doit être dûment renseigné.
- Le cadre réservé au médecin doit être renseigné par le praticien lui-même notamment la nature de la maladie.
- La validité de la feuille de soins est limitée à 3 mois à compter de la première consultation.
- L'entente préalable est exigée pour toute hospitalisation médicale, chirurgicale, soins dentaires spéciaux, extractions multiples, parodontie orthodontie, prothèses dentaires, prothèses auditives ou orthopédiques ainsi que pour tous les actes effectués en série.
- En cas d'accident, une déclaration précisant les causes et circonstances de l'accident est à joindre à la feuille de soins.

## Pharmacie :

- Les vignettes des médicaments doivent être obligatoirement jointes aux ordonnances.
- Pour les médicaments sans vignettes une facture de la pharmacie doit être jointe.

## Radiologie et Biologie :

- La facture ainsi qu'une copie des résultats des analyses ou du compte rendu (sous pli confidentiel) doivent être jointes à l'ordonnance médicale pour toute demande de remboursement.
- Un pli confidentiel du médecin prescripteur des analyses ou radios peut être demandé par le médecin conseil de la mutuelle.

## Optique :

- L'ordonnance du médecin prescripteur et la facture de l'opticien sont à joindre à la feuille de soins.

## Rééducation :

- L'entente préalable renseignée par le médecin prescripteur est exigée avant le début des séances de rééducations.
- Pour le remboursement, la facture et le calendrier des séances effectuées sont à joindre à la feuille de soins.

## Dentaire :

- En cas de prothèses ou de traitement canaux, l'accord préalable renseigné sur la feuille de soins est obligatoire avant le début de traitement.
- La facture doit être jointe à la feuille de soins pour toute demande de remboursement.
- La radio-après soins est obligatoire en cas de prothèses ou de traitement canaux.

## Maladie et Affection Longue Durée ALD et ALC :

- La déclaration de maladie chronique doit être renseignée par le médecin prescripteur et renouvelée tous les 6 mois.

## Adresses Mails utiles

- O Réclamation : contact@mupras.com
- O Prise en charge : pec@mupras.com
- O Adhésion et changement de statut : adhesion@mupras.com

La MUPRAS garantit le respect de la loi n° 09-08 relative à la protection des personnes physiques à l'égard du traitement des données à caractère personnel.

**MUPRAS** : Centre Allal Ben Abdellah - 6ème Etage Angle Rue Mohamed Fakir et Rue Allal Ben Abdellah - Quartier de l'Horloge  
Casablanca 20000 - Tél. : 05 22 20 45 45 (LG) - Fax : 05 22 22 78 18 - www.mupras.com



## Déclaration de Maladie

M22- 0056576

☒ Maladie ☐ Dentaire ☐ Optique ☐ Autres

### Cadre réservé à l'adhérent (e)

Matricule : 2460 Société :  
☐ Actif ☒ Pensionné(e) ☐ Autre :  
Nom & Prénom : DAVALI HASSAN 185393  
Date de naissance : 1950  
Adresse : HABITUELLE  
Tél : 0662592293 Total des frais engagés : 3642,90 Dhs

### Cadre réservé au Médecin

Cachet du médecin :   
Date de consultation : 23 / 10 / 2023  
Nom et prénom du malade : EL RAKOUBI Najia Age :  
Lien de parenté : ☐ Lui-même ☐ Conjoint ☐ Enfant  
Nature de la maladie : Cardiopathie ischémique  
Affection longue durée ou chronique : ☐ ALD ☐ ALC Pathologie :  
En cas d'accident préciser les causes et circonstances :  
Dans le cas où la maladie aurait un caractère confidentiel, communiquer les renseignements sous pli confidentiel à l'attention du médecin conseil de la Mutuelle.

J'atteste sur l'honneur l'exactitude des renseignements portés sur la présente déclaration. Je déclare avoir pris connaissance de la clause relative à la protection des données personnelles.

Fait à : Le :  
Signature de l'adhérent(e) :



# RELEVÉ DES FRAIS ET HONORAIRES

Dates des Actes	Natures des Actes	Nombre et Coefficient	Montant détaillé des Honoraires	Cachet et signature du Médecin
23/10/2023	ECG		300 dh	Dr. NAOUR Oumaima Cardiologue 257, Av. Aba Chouaib Doukkali 1 <sup>er</sup> étage, N°1, Hay El Farah Casablanca - Tel: 05 22 80 10 15
19/10/2023	Contrôle gratuit			Dr. NAOUR Oumaima Cardiologue 257, Av. Aba Chouaib Doukkali 1 <sup>er</sup> étage, N°1, Hay El Farah Casablanca - Tel: 05 22 80 10 15

# EXECUTION DES ORDONNANCES

Cachet du Pharmacien ou du Pharmacieur	Date	Montant de la Facture
PHARMACIE DE CASABLANCA 160, Bd El Mahatta - Casablanca Tél 05 22 80 09 70	19.10.23	288,00
صيدلية الدار البيضاء PHARMACIE DE CASABLANCA 160, Bd El Mahatta - Casablanca Tél 05 22 80 09 70	23.10.23	2212,50

# ANALYSES - RADIOGRAPHIES

Cachet et signature du Laboratoire et du Radiologue	Date	Désignation des Coefficients	Montant des Honoraires
LABO RACINE OUMAIMA 257, Rue Al Mahatta Derb El Manja Casablanca - GSM: 0661 371219 06 728 02 30 - Tél: 0522 80 10 15	19/10/23	610	842,40 DH

# AUXILIAIRES MEDICAUX

Cachet et signature du Praticien	Date des Soins	Nombre				Montant détaillé des Honoraires
		AM	PC	IM	IV	

# RELEVÉ DES FRAIS ET HONORAIRES

Le praticien est prié de préciser la dent traitée, l'acte pratiqué en indiquant la nature des soins.

Important :

Veuillez joindre les radiographies en cas de prothèses ou de traitement canaux, ainsi que le bilan de l'PDF.

SOINS DENTAIRES	Dents Traitées	Nature des Soins	Coefficient	
				Coefficient DES TRAVAUX
				MONTANTS DES SOINS
				DEBUT D'EXECUTION
				FIN D'EXECUTION
O.D.F PROTHESES DENTAIRES	DETERMINATION DU CCEFFICIENT MASTICATOIRE H 25533412 21433552 00000000 00000000 D 00000000 00000000 G 35533411 11433553 B (Création, remont, adjonction) Fonctionnel, Thérapeutique, nécessaire à la profession			Coefficient DES TRAVAUX
				MONTANTS DES SOINS
				DATE DU DEVIS
				DATE DE L'EXECUTION

VISA ET CACHET DU PRATICIEN ATTESTANT LE DEVIS

VISA ET CACHET DU PRATICIEN ATTESTANT L'EXECUTION

**Docteur Oumaima NAOUR**  
Cardiologue

Diplômée de la faculté de Médecine et de pharmacie de Casablanca  
Diplômée en Échocardiographie de l'université de Rouen - France  
Ancien médecin interne de CHU Ibn Rochd - Casablanca  
Ancien médecin du CHU de Nancy - France



أميمة  
الشرابين

PPV: 96DH00  
PER: 03/25  
LOT: L3553-1

شقة بالدار البيضاء  
في من جامعة روان - فرنسا  
في ابن رشد - الدار البيضاء  
في بنانسي - فرنسا

PPV: 96DH00  
PER: 06/25  
LOT: M218-3

Casablanca le : 29/01/2022

M<sup>me</sup> El Masroubi Najia

PPV: 96DH00  
PER: 06/25  
LOT: M218-3

56, 2 x 3

3) Prazol 20 mg



1 gélule le matin

288, 2

III de 03 mois

صيدلية الدار البيضاء  
PHARMACIE DE CASABLANCA  
160, Bd El Mehdi - Casablanca  
Tél : 05 22 80 09 70



28 Comprimés p

LOT: 307  
PER: FEB 2026  
PPV: 77 DH 20  
28 Comprimés p

LOT: 307  
PER: FEB 2026  
PPV: 77 DH 20  
28 Comprimés p

LOT: 307  
PER: FEB 2026  
PPV: 77 DH 20

NAOUR

macie de Casablanca

té de Rouen - France

Rochd - Casablanca

Nancy - France



صيدلية بالدار البيضاء  
بالصلى من جامعة روان - فرنسا  
الجامعي ابن رشد - الدار البيضاء  
الجامعي بنانسي - فرنسا

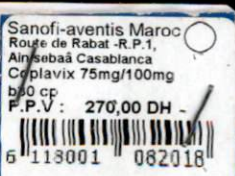

b30 cp  
P.P.V.: 270,00 DH  
6 113001 082018

Casablanca le : 23/10/2023

M<sup>me</sup> EL Masroubi Najia

270,00 x 3

1) Coplavix 75/100 mg = 1cp/j le matin



114,10 x 3

2) Crestor 5 mg = 1cp/j le soir



77,20 x 3

3) Amginib 50 mg = 1cp/j le matin



50,70 x 3

4) Cardeneil 2,5 mg = 1cp/j le matin



120,70 x 3

5) Zolam 30 mg = 1cp/j le matin



107,60 x 2

6) Stagid 700 mg = 1cp x 2/j



صيدلية الدار البيضاء  
PHARMACIE DE CASABLANCA  
160, Bd El Mahatta - Casablanca  
Tél 05 22 80 09 70

49,60 x 2

7) D-cure F = 1amp/15 jours (02 boîtes)



III de 03 mois

2212,50

Dr. NAOUR Oumaima  
Cardiologue  
257, Av. Abd Chouaib Doukkali  
1<sup>er</sup> étage, N°1 Hay El Farah  
Casablanca - Tél: 05 22 80 10 15

257, Bd Abd Chouaib Doukkali, 1<sup>er</sup> étage, N°1 Hay El Farah (à côté de pharmacie El Farah) El Fida - Mers sultan, Casablanca

Tél : 05 22 80 10 15 - Urgence : 06 69 45 46 02 - E-mail : oumaima.naour@gmail.com

Maphar  
Bd Alkimia N° 6, Ql.  
Sidi Bernoussi, Casablanca  
Crestor 5mg cp pell b30  
P.P.V : 114,10 DH  
6 118001 183104

Maphar  
Bd Alkimia N° 6, Ql.  
Sidi Bernoussi, Casablanca  
Crestor 5mg cp pell b30  
P.P.V : 114,10 DH  
6 118001 183104

Maphar  
Bd Alkimia N° 6, Ql.  
Sidi Bernoussi, Casablanca  
Crestor 5mg cp pell b30  
P.P.V : 114,10 DH  
6 118001 183104

x3 ←  
ced

118001 100859  
ardensiel® 2,5 mg  
filmés pelliculés sécables B/30  
PPV: 50,70 DHS  
7802180246

LOT/ 222480  
EXP 08 2025  
PPV 107.60  
x2 ced

x3 ←  
ced

LOT/ 222480  
EXP 06/25  
PPV 120DHTG

x2 ←  
ced

PPV:49,60 DH  
LOT: 23C29  
EXP: 03/2026

**Docteur Oumaima NAOUR**  
Cardiologue

Diplômée de la faculté de Médecine et de pharmacie de Casablanca  
Diplômée en Échocardiographie de l'université de Rouen - France  
Ancien médecin interne de CHU Ibn Rochd - Casablanca  
Ancien médecin du CHU de Nancy - France



**الدكتورة ناور أميمة**  
أخصائية أمراض القلب والشراب

خريجة كلية الطب و الصيدلة بالدار البيضاء  
حاصلة على دبلوم فحص القلب بالصدى من جامعة روان - فرنسا  
طبيبة داخلية سابقا بالمستشفى الجامعي ابن رشد - الدار البيضاء  
طبيبة سابقا بالمستشفى الجامعي بنانسي - فرنسا

Casablanca le : 19/10/2023

Pr<sup>me</sup> El Makhoubi Najia

Go<sup>-J</sup> - Hb A<sub>1c</sub>

acide urique - K<sup>+</sup>

LDL - HDL - CT - TG  
251, Rue Al Mahatta Dero Manjra  
Casablanca - GSM: 0661 57 13 48  
06 57 28 02 30 - Tél: 0522 36 74 44

urée - créat

ALAT - ASAT

NFS + Tg

**Dr. NAOUR Oumaima**  
Cardiologue  
257, Av Aba Chouaib Doukkali  
1<sup>er</sup> étage, N°1 Hay El Farah  
Casablanca - Tél: 05 22 80 10 15

257, شارع أبا شعيب الدكالي، الطابق الأول، شقة رقم 1، حي الفرح (بجانب صيدلية الفرح) الفداء - مرس السلطان - الدار البيضاء  
257, Bd Aba Chouaib Doukkali, 1<sup>er</sup> étage, N°1 Hay El Farah (à côté de pharmacie El Farah) El Fida - Mers sultan, Casablanca

Tél : 05 22 80 10 15 - Urgence : 06 69 45 46 02 - E-mail : oumaima.naour@gmail.com



Dr. NAGUR Oumaima  
Cardiologue  
257 Ave Chouaib Doukkali  
1er étage, N°1 Hay El Farah  
Casablanca - Tel: 05 22 80 40 15

ID: \_\_\_\_\_ 23/10/2023 12:38:33 61 bpm

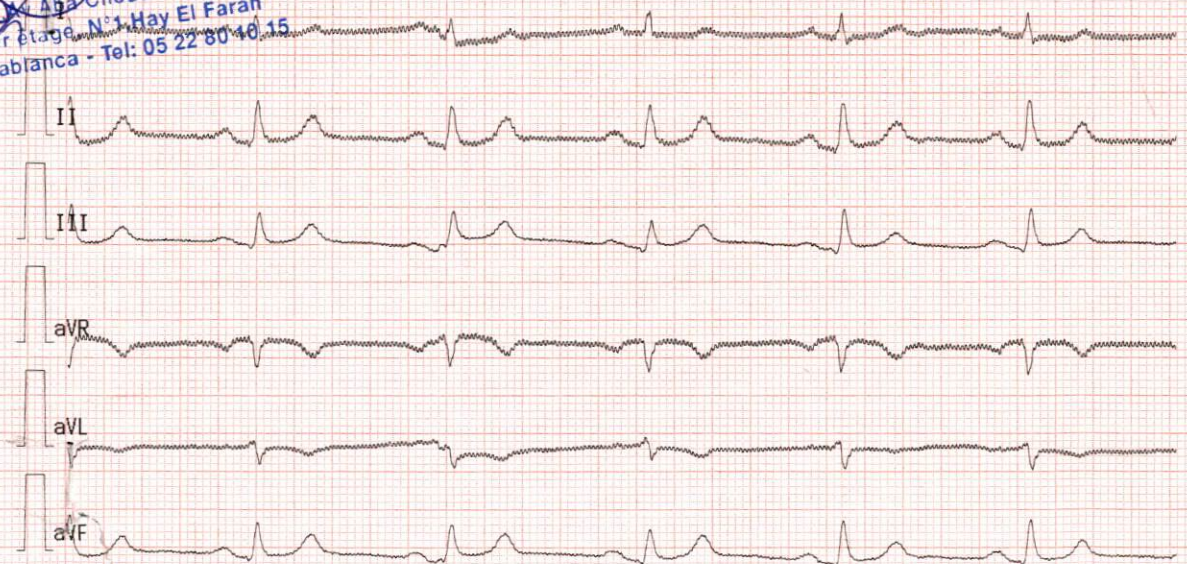

25mm/s 10mm/mV LP: 25Hz AC:50Hz Cardioline ECG100L 2.20.9990 SN:05302118

P1<sup>me</sup> = El Makhroubi Najia

ID: \_\_\_\_\_ 23/10/2023 12:38:43 62 bpm

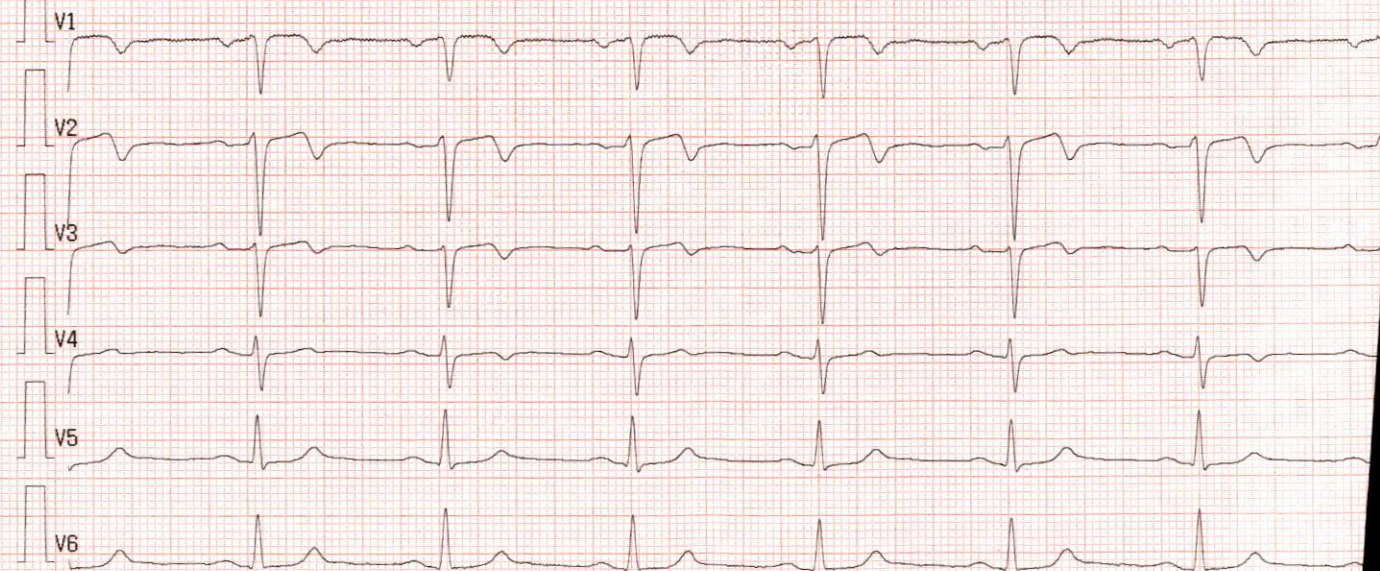

25mm/s 10mm/mV LP: 25Hz AC:50Hz Cardioline ECG100L 2.20.9990 SN:05302118

25mm/s 10mm/mV



# LABORATOIRE D'ANALYSES MEDICALES LABO RACINE OULAD ZIANE

251, Rue Al mahatta (Ex la croix), Derb Manjra - Casablanca  
Tél : 0522 367444 – Fax : 0522 399227, GSM : 0661571348 / 0657280230

E-mail: receptionlaboracine@gmail.com

R.C: 405132, IF: 14392949, Patente: 33600088, Identifiant commun n°000359080000087  
CNSS n° 9393886, Banque : Banque populaire, Compte n° 2121117348690092, INPE n°093062107

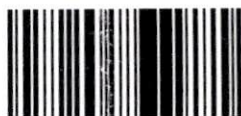

093062107

**Dr. Larbi BENRAMDANE**

**Pharmacien - Biologiste**

Diplômé de Lyon I – France

Professeur de la Faculté de Médecine et  
de Pharmacie de RABAT

Ancien Pharmacien spécialiste des hôpitaux  
des FAR

Bactériologie - Biochimie - Hématologie  
Immunologie - Mycologie - Parasitologie  
Virologie

## FACTURE 2310192017

**Mme Najia EL MASHOUBI**

Demande N° 2310192017

Date de l'examen : 19-10-2023

### Analyses :

Récapitulatif des analyses			
CN	Analyse	Clé	Coefficient
PSA	Prélèvement sang	E	25
	Urée	B	30
	Triglycérides	B	50
	NF	B	80
	LDL Dosage direct	B	50
	Potassium	B	30
	Cholestérol HDL	B	50
	HbA1c	B	100
	Glycémie à jeun	B	30
	Créatinine	B	30
	Cholestérol	B	30
	Acide Urique	B	30
	ASAT (transaminase TGO)	B	50
	ALAT (transaminase TGP)	B	50

**TOTAL DOSSIER : 610**

**Arrêtée la présente facture à la somme de : 842.4 DH**

مختبر التحليلات الطبية  
LABO RACINE OULAD ZIANE  
251, Rue Al Mahatta Derb Manjra  
Casablanca - GSM: 0661 57 13 48  
06 57 28 02 30 - Tél: 0522 36 74 44



Bactériologie - Biochimie - Hématologie - Immunologie - Mycologie - Parasitologie - Virologie

Exploration Biologique Spécialisée des Lithiases et des Cristaux Urinaires التشخيص البيولوجي المتخصص في حصى الكلى و الترسبات البولية

Page 1/4

Code Patient : 2302062035

Date de naissance : 01-01-1957

Date d'édition : 20-10-2023



INPE : 0 9 3 0 6 2 1 0 7

Mme Najia EL MASHOUBI

Réf : 2310192017

Prescripteur : Dr Dr Oumaima NAOUR

Date/heure de prélèvement : 19-10-2023 10:10

HEMATOLOGIE

NUMERATION FORMULE SANGUINE  
(SYSMEX XS-1000i)

NUMERATION GLOBULAIRE

Hématies :	4.07	M/mm <sup>3</sup>
Hémoglobine :	11.70	g/dl
Hématocrite :	34.80	%
VGM :	85.5	fl
TCMH :	28.7	pg
CCMH :	33.6	g/dl

Normales  
(Mme 66 ans)

Antériorités

08-05-2023

(3.80-5.90)	3.73
(11.50-17.50)	11.00
(33.00-53.00)	31.50
(76.0-96.0)	84.5
(24.4-34.0)	29.5
(31.0-36.0)	34.9

FORMULE LEUCOCYTAIRE

P. Neutrophiles :	42.60 %	2 370 / mm <sup>3</sup>
P. Eosinophiles :	2.50 %	140 / mm <sup>3</sup>
P. Basophiles :	0.50 %	30 / mm <sup>3</sup>
Lymphocytes :	46.90 %	2 610 / mm <sup>3</sup>
Monocytes :	7.50 %	420 / mm <sup>3</sup>
Leucocytes :	100 %	5 570 / mm <sup>3</sup>

(1 500-7 000)	3 150
(20-580)	180
(0-110)	0
(1 300-4 000)	1 440
(150-1 000)	490
(3 800-11 000)	5 260

NUMERATION DES PLAQUETTES

Plaquettes :	249 000 / mm <sup>3</sup>
--------------	---------------------------

(150 000-445 000)	276 000
-------------------	---------

Pr. Larbi BENRAMDANE  
251, Rue Al Mahatta Derb Manjra - Casablanca  
GSM : 06 61 57 13 48 / 06 57 28 02 30  
Tél : 05 22 36 74 44 - Fax : 05 22 39 92 27

Observation :

**BIOCHIMIE SANGUINE GÉNÉRALE ET SPÉCIALISÉE**

(AUTOMATE BECKMAN COULTER AU 480)

**Glycémie à jeun**

(Méthode Enzymatique—Colorimétrique)

1.20 g/L

(0.70–1.10)

08-05-2023

1.16

6.66 mmol/L

(3.89–6.11)

**Hémoglobine glyquée A1c**

(Technique HPLC GX—Tosoh)

7.6 %

08-05-2023

7.4

Critères d'interprétations des résultats d'HbA1c (%)

- 4–6 Intervalle non diabétique
- <6.5 Excellent équilibre glycémique (DNID)
- <7 Excellent équilibre glycémique (DID)
- 7–8 Assez bon équilibre glycémique
- 8–9 Équilibre glycémique médiocre
- >9 Mauvais équilibre glycémique

**Urée**

(Méthode Enzymatique—Cinétique)

0.33 g/L

(0.15–0.50)

5.50 mmol/L

(2.50–8.33)

**Créatinine**

(Technique Ezymatique)

6.40 mg/L

(6.00–12.00)

56.32 µmol/L

(52.80–105.60)

Dr. Larbi BENRAMDANE

Anc. RACINE OULAD ZIANE  
201 - 201 Manjra Derm Manjra  
Casablanca - GSM: 0661 57 13 48  
0661 2032 30 - Tél: 0522 36 74 44



**Clairance de la Créatinine estimée (formule MDRD)**

Autre origine:	93 mL/min	(>60)
Africains subsahariens ou afro-américains:	113 mL/min	(>60)

Interprétation du DFG en mL/min selon les recommandations HAS de septembre 2002 :

- Insuffisance rénale modérée : 30 – 60 mL/min
- Insuffisance rénale sévère : 15 – 30 mL/min
- Insuffisance rénale terminale : < 15 mL/min

**Acide urique**

(Méthode Enzymatique Colorimétrique)

44.50 mg/L	(25.00–60.00)
264.78 $\mu$ mol/L	(148.75–357.00)

**Bilan lipidique (E.A.L)****Aspect du sérum :**

Normal

**Triglycérides**

(Méthode Enzymatique Colorimétrique)

1.62 g/L	(<1.50)
1.85 mmol/L	(<1.71)

**Cholestérol total**

(Méthode Enzymatique-Colorimétrique)

1.33 g/l	(<2.00)
3.43 mmol/L	(<5.16)

**HDL-Cholestérol**

(Méthode Enzymatique-Colorimétrique)

0.57 g/L	(>0.50)
1.47 mmol/L	(>1.29)

**Dr. Larbi BENRAMDANE**

251, Rue Al Mahatta Derb Manjra - Casablanca  
Casablanca - GSM 06 61 57 13 48 - Tél 05 22 36 74 44

**LDL-Cholestérol**

(Méthode Enzymatique-Colorimétrique)

Selon les recommandations HAS 2017 :

0.44 g/L (<1.60)

1.14 mmol/L (<4.14)

En cas de LDL - C > 1.60 g/L (4.1 mmol/l), une modification du mode de vie est recommandée,

Suivie d'un contrôle médical, avec une prise en charge éventuelle selon le risque cardiovasculaire :

Risque faible LDL-C < 1.9 g/L

Risque modéré LDL-C < 1.3 g/L

Risque élevé LDL-C < 1.0 g/L

Risque très élevé LDL-C < 0.7 g/L

**Potassium (K)**

(Méthode ES-potentiométrie)

3.89 mmol/L (3.50-5.50)

**BILAN HEPATIQUE**

**Transaminases GPT (ALAT)**

(Méthode Enzymatique-Cinétique)

14.3 UI/L (<35.0)

08-05-2023

18.3

**Transaminases GOT (ASAT)**

(Méthode Enzymatique-Cinétique)

11.2 UI/L (<35.0)

08-05-2023

16.0

عختبر التحليلات الطبية  
LABO RACINE OULAD ZIANE  
251, Rue Al Mahatta - Casablanca  
06 57 28 02 30 - Tel 0522 36 74 44