

RECOMMANDATIONS IMPORTANTES A LIRE POUR ACTIVER LES REMBOURSEMENTS ET EVITER LES REJETS

Conditions générales :

- Le cadre réservé à l'adhérent doit être dûment renseigné.
- Le cadre réservé au médecin doit être renseigné par le praticien lui-même notamment la nature de la maladie.
- La validité de la feuille de soins est limitée à 3 mois à compter de la première consultation.
- L'entente préalable est exigée pour toute hospitalisation médicale, chirurgicale, soins dentaires spéciaux, extractions multiples, parodontie orthodontie, prothèses dentaires, prothèses auditives ou orthopédiques ainsi que pour tous les actes effectués en série.
- En cas d'accident, une déclaration précisant les causes et circonstances de l'accident est à joindre à la feuille de soins.

Pharmacie :

- Les vignettes des médicaments doivent être obligatoirement jointes aux ordonnances.
- Pour les médicaments sans vignettes une facture de la pharmacie doit être jointe.

Radiologie et Biologie :

- La facture ainsi qu'une copie des résultats des analyses ou du compte rendu (sous pli confidentiel) doivent être jointes à l'ordonnance médicale pour toute demande de remboursement.
- Un pli confidentiel du médecin prescripteur des analyses ou radios peut être demandé par le médecin conseil de la mutuelle.

Optique :

- L'ordonnance du médecin prescripteur et la facture de l'opticien sont à joindre à la feuille de soins.

Rééducation :

- L'entente préalable renseignée par le médecin prescripteur est exigée avant le début des séances de rééducations.
- Pour le remboursement, la facture et le calendrier des séances effectuées sont à joindre à la feuille de soins.

Dentaire :

- En cas de prothèses ou de traitement canalaires, l'accord préalable renseigné sur la feuille de soins est obligatoire avant le début de traitement.
- La facture doit être jointe à la feuille de soins pour toute demande de remboursement.
- La radio-après soins est obligatoire en cas de prothèses ou de traitement canalaires.

Maladie et Affection Longue Durée ALD et ALC :

- La déclaration de maladie chronique doit être renseignée par le médecin prescripteur et renouvelée tous les 6 mois.



Déclaration de Maladie : N° S19-0006054

☐ Maladie ☐ Dentaire ☐ Optique ☐ Autres

Cadre réservé à l'adhérent (e)

Matricule : 1483 Société : RAM
☐ Actif ☒ Pensionné(e) ☐ Autre :
Nom & Prénom : LECHHEB Omar Date de naissance : 1/7/53
Adresse : 109 B 2 QUARTIER EL KHAYMA Casablanca
Tél. : 0661 17 65 35 Total des frais engagés : Dhs

Cadre réservé au Médecin

Cachet du médecin :

Date de consultation : / /

Nom et prénom du malade : LECHHEB Omar Age :

Lien de parenté : ☐ Lui-même ☐ Conjoint ☐ Enfant

Nature de la maladie : Cardiopathie ischémique

En cas d'accident préciser les causes et circonstances

Dans le cas où la maladie aurait un caractère confidentiel, communiquer les renseignements sous pli confidentiel à l'attention du médecin conseil de la Mutuelle.

J'atteste sur l'honneur l'exactitude des renseignements portés sur la présente déclaration. Je déclare avoir pris connaissance de la clause relative à la protection des données personnelles.

Fait à : Casablanca Le : 06 DEC. 2023

Signature de l'adhérent(e) : [Signature] [Signature]

Adresses Mails utiles

- 0 Réclamation : contact@mupras.com
- 0 Prise en charge : pec@mupras.com
- 0 Adhésion et changement de statut : adhesion@mupras.com

La MUPRAS garantit le respect de la loi n° 09-08 relative à la protection des personnes physiques à l'égard du traitement des données à caractère personnel.

MUPRAS : Centre Allal Ben Abdellah - 6ème Etage Angle Rue Mohamed Fakir et Rue Allal Ben Abdellah - Quartier Casablanca 20000 - Tél. : 05 22 20 45 45 (LG) - Fax : 05 22 22 78 18 - www.mupras.ma

RELEVÉ DES FRAIS ET HONORAIRES

Dates des Actes	Natures des Actes	Nombre et Coefficient	Montant détaillé des Honoraires	Cachet et signature du Médecin attestant le Paiement des Actes
02/10/2023	CC		300 DA	

EXECUTION DES ORDONNANCES

Cachet du Pharmacien ou du Fournisseur	Date	Montant de la Facture
	02/10/2023	1969,10

ANALYSES - RADIOGRAPHIES

Cachet et signature du Laboratoire et du Radiologue	Date	Désignation des Coefficients	Montant des Honoraires

AUXILIAIRES MEDICAUX

Cachet et signature du Praticien	Date des Soins	Nombre				Montant détaillé des Honoraires
		A M	P C	I M	I V	

RELEVÉ DES FRAIS ET HONORAIRES

Le praticien est prié de préciser la dent traitée, l'acte pratiqué en indiquant la nature des soins.

Important :

Veillez joindre les radiographies en cas de prothèses ou de traitement canaux, ainsi que le bilan de l'ODF.

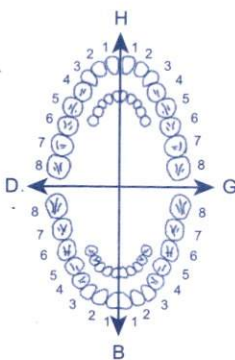
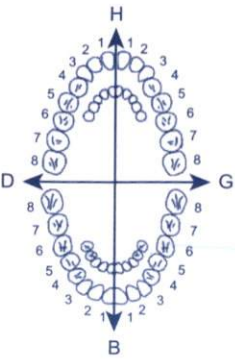
SOINS DENTAIRES	Dents Traitées	Nature des Soins	Coefficient													
				COEFFICIENT DES TRAVAUX <input type="text"/>												
				MONTANTS DES SOINS <input type="text"/>												
				DEBUT D'EXECUTION <input type="text"/>												
				FIN D'EXECUTION <input type="text"/>												
O.D.F PROTHESES DENTAIRES	DETERMINATION DU COEFFICIENT MASTICATOIRE															
	<table border="1"> <thead> <tr> <th colspan="2">H</th> </tr> </thead> <tbody> <tr> <td>25533412</td> <td>21433552</td> </tr> <tr> <td>00000000</td> <td>00000000</td> </tr> <tr> <th colspan="2">B</th> </tr> <tr> <td>00000000</td> <td>00000000</td> </tr> <tr> <td>35533411</td> <td>11433553</td> </tr> </tbody> </table>		H		25533412	21433552	00000000	00000000	B		00000000	00000000	35533411	11433553	COEFFICIENT DES TRAVAUX <input type="text"/>	
	H															
	25533412	21433552														
	00000000	00000000														
	B															
	00000000	00000000														
	35533411	11433553														
	[Création, remont, adjonction] Fonctionnel, Thérapeutique, nécessaire à la profession		MONTANTS DES SOINS <input type="text"/>													
			DATE DU DEVIS <input type="text"/>													
			DATE DE L'EXECUTION <input type="text"/>													

VISA ET CACHET DU PRATICIEN ATTESTANT LE DEVIS

VISA ET CACHET DU PRATICIEN ATTESTANT L'EXECUTION



Centre Cardiologique
Interventionnel

ZOUBIDI MOHAMED ZINABIDIN
Professeur Agrégé

PHARMACIE ODYSSEE
Asmaâ AMOR
15 bis, Rue Tanane, Ferme Bretonne
Beauséjour Casablanca
Tél. Fax: 0522 25 52 63

ORDONNANCE

Date : 02/10/2023

P Lechrob Amer

27,70x3

1 Cardiosym



1 - 0 - 0

37,00x2

2 Bixrol 2.5



1/2 - 0 - 0

467,00x3

3 Crestor 10



0 - 0 - 1

437,00x3

4 Janinet 10/1000



1 - 0 - 1

PHARMACIE ODYSSEE
Asmaâ AMOR
15 bis, Rue Tanane, Ferme Bretonne
Beauséjour Casablanca
Tél/ Fax: 0522 25 52 63

T: 1969,10 x 3607

Centre Cardiologique Interventionnel

67, Rond point de Marseille, Oasis - Casablanca - Tél. : +212 5 22 25 51 35 - GSM. : +212 6 69 58 10 81 / 6 53 73 19 51
E-Mail : mz_zoubidi@yahoo.fr / mz_zoubidi@centrecardiologie.com / www.centrecardiologie.com

Cardioaspirine 100 mg/30cps
Acide acétylsalicylique
P.P.V. : 27,70 DH
Bayer S.A.



Cardioaspirine 100 mg/30cps
Acide acétylsalicylique
P.P.V. : 27,70 DH
Bayer S.A.



Cardioaspirine 100 mg/30cps
Acide acétylsalicylique
P.P.V. : 27,70 DH
Bayer S.A.



BIPROL[®] 2,5 mg
30 Comprimés pelliculés
sécables



Maphar
Bd Alkimia N° 6, Qi,
Sidi Bernoussi, Casablanca
Crestor 10mg cp pell b30
P.P.V. : 167,00 DH



Maphar
Bd Alkimia N° 6, Qi,
Sidi Bernoussi, Casablanca
Crestor 10mg cp pell b30
P.P.V. : 167,00 DH



Distribué par MSD MAROC.
AMM N° : 268/19/DMP/21/NRQ.
P.P.V. : 437,00 DH.



P.P.V. : 437,00 DH.

AMM N° : 268/19/DMP/21/NRQ.
Distribué par MSD MAROC.

6 118000 121299
30 Comprimés pelliculés
sécables
BIPROL[®] 2,5 mg

37,00



P.P.V. : 437,00 DH.
AMM N° : 268/19/DMP/21/NRQ.
Distribué par MSD MAROC.

ECG

Name : lechheb omar

Sex :

Age :

Clinic No. :

Section :

SN : 0000748

Case No. :

Bed No. :

Date : 02/10/2023 15:39:56

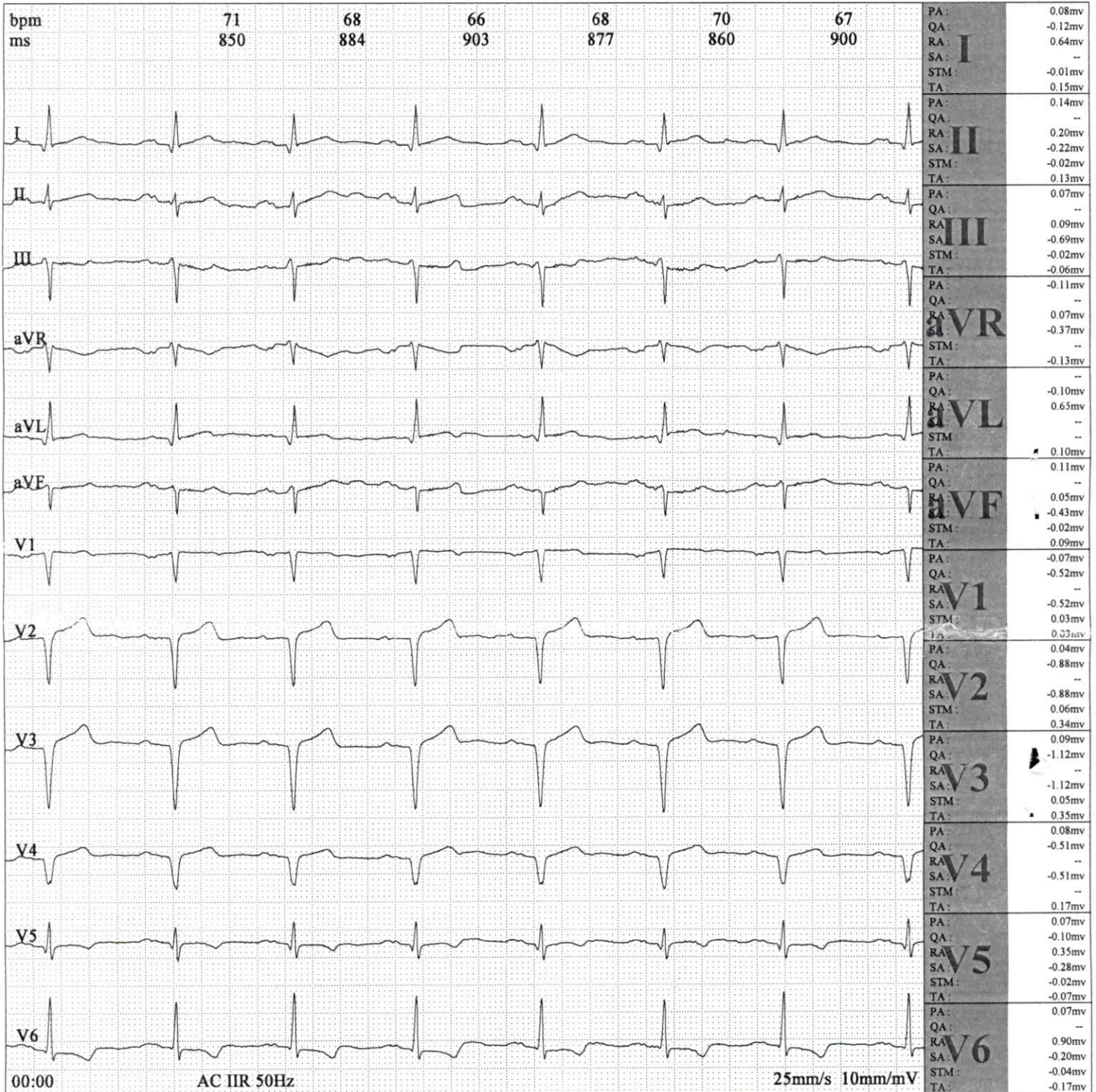

Frequency: 1000Hz PR Interval: 212 ms
 Sample Time: 12s QT Interval: 391 ms
 HR: 68bpm QTc Interval: 415 ms
 P Interval: 133ms P Axis: 55.50°
 QRS Interval: 89 ms QRS Axis: -31.70°
 T Interval: 233 ms T Axis: 25.80°

Prompt:

Total Beats 12 ,Normal Beats 12,SVE 0 ,VE 0 .
 double atrium Hypertrophy;Severity Left axis deviation;I AV block;old extensive
 anterior MI;V5V6Abnormal T wave;

Cardiologist
 Pr. ZOUBIDI Mohamed Ziad
 57 Bond Road, Singapore 110001

Physician Signature: