

RECOMMANDATIONS IMPORTANTES A LIRE POUR ACTIVER LES REMBOURSEMENTS ET EVITER LES REJETS

Conditions générales :

- Le cadre réservé à l'adhérent doit être dûment renseigné.
- Le cadre réservé au médecin doit être renseigné par le praticien lui-même notamment la nature de la maladie.
- La validité de la feuille de soins est limitée à 3 mois à compter de la première consultation.
- L'entente préalable est exigée pour toute hospitalisation médicale, chirurgicale, soins dentaires spéciaux, extractions multiples, parodontie orthodontie, prothèses dentaires, prothèses auditives ou orthopédiques ainsi que pour tous les actes effectués en série.
- En cas d'accident, une déclaration précisant les causes et circonstances de l'accident est à joindre à la feuille de soins.

Pharmacie :

- Les vignettes des médicaments doivent être obligatoirement jointes aux ordonnances.
- Pour les médicaments sans vignettes une facture de la pharmacie doit être jointe.

Radiologie et Biologie :

- La facture ainsi qu'une copie des résultats des analyses ou du compte rendu (sous pli confidentiel) doivent être jointes à l'ordonnance médicale pour toute demande de remboursement.
- Un pli confidentiel du médecin prescripteur des analyses ou radios peut être demandé par le médecin conseil de la mutuelle.

Optique :

- L'ordonnance du médecin prescripteur et la facture de l'opticien sont à joindre à la feuille de soins.

Rééducation :

- L'entente préalable renseignée par le médecin prescripteur est exigée avant le début des séances de rééducations.
- Pour le remboursement, la facture et le calendrier des séances effectuées sont à joindre à la feuille de soins.

Dentaire :

- En cas de prothèses ou de traitement canalaires, l'accord préalable renseigné sur la feuille de soins est obligatoire avant le début de traitement.
- La facture doit être jointe à la feuille de soins pour toute demande de remboursement.
- La radio-après soins est obligatoire en cas de prothèses ou de traitement canalaires.

Maladie et Affection Longue Durée ALD et ALC :

- La déclaration de maladie chronique doit être renseignée par le médecin prescripteur et renouvelée tous les 6 mois.



Déclaration de Maladie

N° W21-814091

☒ Maladie ☐ Dentaire ☐ Optique ☐ Autres

Cadre réservé à l'adhérent (e) : RAT

Matricule : 13000 Société : RAT

☒ Actif ☐ Pensionné(e) ☐ Autre : Imane

Nom & Prénom : FEDANE

Date de naissance : 18/06/1986

Adresse : 13000

Tél. : 05 22 20 45 45 Total des frais engagés : 0 Dhs

Cadre réservé au Médecin

Cachet du médecin :

Date de consultation : 14 DEC 2023

Nom et prénom du malade : Alps

Lien de parenté : ☐ Lui-même ☒ Conjoint ☐ Enfant

Nature de la maladie : Alps

En cas d'accident préciser les causes et circonstances : 14 DEC 2023

Dans le cas où la maladie aurait un caractère confidentiel, communiquer les renseignements sous pli confidentiel à l'attention du médecin conseil de la Mutuelle.

J'atteste sur l'honneur l'exactitude des renseignements portés sur la présente déclaration. Je déclare avoir pris connaissance de la clause relative à la protection des données personnelles.

Fait à : Casablanca

Signature de l'adhérent(e) : Alps

Le : 11/12/2023

Autorisation CNDP N° : A-A-215/2019

Adresses Mails utiles

- Réclamation : contact@mupras.com
- Prise en charge : pec@mupras.com
- Adhésion et changement de statut : adhesion@mupras.com

La MUPRAS garantit le respect de la loi n° 09-08 relative à la protection des personnes physiques à l'égard du traitement des données à caractère personnel.

MUPRAS : Centre Allal Ben Abdellah - 6ème Etage Angle Rue Mohamed Fakir et Rue Allal Ben Abdellah - Quartier de l'Horloge Casablanca 20000 - Tél. : 05 22 20 45 45 (LG) - Fax : 05 22 22 78 18 - www.mupras.com

RELEVÉ DES FRAIS ET HONORAIRES					
Dates des Actes	Natures des Actes	Nombre et Coefficient	Montant détaillé des Honoraires	Cachet et signature du Médecin attestant le Paiement des Actes	
28/11/23		CS	3000	INP : [] [] [] [] [] []	
28/11/23		Echog	30900		

EXECUTION DES ORDONNANCES		
Cachet du Pharmacien ou du Fournisseur	Date	Montant de la Facture
	28/11/23	970,00
	2-12-23	13,20
	07/12/23	182,00

ANALYSES RADIOLOGIQUES		
Date	Désignation des Coefficients	Montant des Honoraires
07/10/2023	HS6 Anoual Radiologie Directeur Médical Dr. FARAJ HAMZA INPE: 081295770	600,00

[illegible]

RELEVÉ DES FRAIS ET HONORAIRES

Le praticien est prié de préciser la dent traitée, l'acte pratiqué en indiquant la nature des soins.

Important :

Veuillez joindre les radiographies en cas de prothèses ou de traitement canaux, ainsi que le bilan de l'ODF.

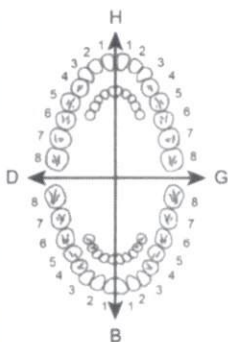
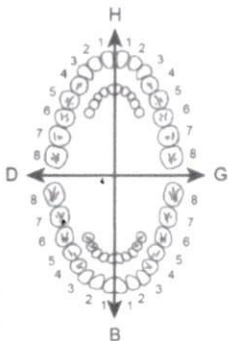
SOINS DENTAIRES	Dents Traitées	Nature des Soins	Coefficient	INP : <input type="text"/>								
				COEFFICIENT DES TRAVAUX <input type="text"/>								
				MONTANTS DES SOINS <input type="text"/>								
				DEBUT D'EXECUTION <input type="text"/>								
				FIN D'EXECUTION <input type="text"/>								
O.D.F. PROTHESES DENTAIRES	DETERMINATION DU COEFFICIENT MASTICATOIRE			COEFFICIENT DES TRAVAUX <input type="text"/>								
	<table border="1"> <thead> <tr> <th colspan="2">H</th> </tr> </thead> <tbody> <tr> <td>25533412</td> <td>21433552</td> </tr> <tr> <td>00000000</td> <td>00000000</td> </tr> <tr> <th colspan="2">B</th> </tr> </tbody> </table>			H		25533412	21433552	00000000	00000000	B		MONTANTS DES SOINS <input type="text"/>
	H											
	25533412	21433552										
	00000000	00000000										
	B											
	(Création, remont, adjonction) Fonctionnel, Thérapeutique, nécessaire à la profession			DATE DU DEVIS <input type="text"/>								
				DATE DE L'EXECUTION <input type="text"/>								

VISA ET CACHET DU PRATICIEN ATTESTANT LE DEVIS

VISA ET CACHET DU PRATICIEN ATTESTANT L'EXECUTION

VISA ET CACHET DU PRATICIEN ATTESTANT LE DEVIS

VISA ET CACHET DU PRATICIEN ATTESTANT L'EXECUTION

LOT N°: 6 W 0 6 9
 UT.AV: 1 2 2 4 P.P.V 0 9 0 0
 P10023688 **89,00**

CASA LE 02 / 12 / 2023

MME. IMANE FEDANE

89.00

VIBRA CP 200 MG



1 CP le jour de l'examen.
 1 CP/ jour après l'examen durant 4 jours.

24.70

TARAXET 25MG

1 CP la veille de l'examen
 1 CP le jour de l'examen



24.70

113.70

PHARMACIE DE LA SECURITE
Nadia EL MOURA EL CHERROUN
 130, Bd. des Driss 1er
 30220 2245 - Casablanca



DR. FICHTALI KARIMA

Gynécologie obstétrique

Ancien Professeur de l'Enseignement Supérieur au CHU Ibn Rochd
Casablanca

Ex Directrice de Spécialité à l'Hopital Universitaire Cheikh Khalifa

Suivi de grossesse et accouchement
Chirurgie des cancers gynéco-mammaires
Oncoplastic du sein
Chirurgie vaginale
Coelioschirurgie gynécologique
Infertilité du couple



ذ. الفشتالي كريمة

امراض النساء والتوليد

أستاذة سابقاً بالتعليم العالي بالمستشفى الجامعي ابن رشد
الدار البيضاء
مديرة تخصص امراض النساء و التوليد سابقا بمستشفى الشيخ خليفة

أمراض الحمل والولادة

جراحة سرطان الرحم و الثدي

الجراحة بالمنظار

علاج عقم الزوجين

وصفة طبية

Ordonnance

Casablanca le: 28/11/23

NOTE D'HONORAIRE

Mme : FEDANE IHANE

Consultation : 300dh

ECHOGRAPHIE : 300dh

TOTAL : 600dh

SIGNATURE :

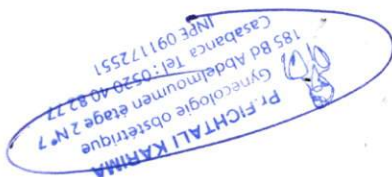

Adresse : 185 Blvd Abdelmoumen étage 2 N.7 Casablanca / شارع عبد المومن رقم 7 ملايق 2 الدار البيضاء

Tel : 0520 40 82 77 / 06 65 12 26 88 E-mail : Karima.fichtali@yahoo.fr

ذ. الفشتالي كريمة

أمراض النساء والتوليد

أستاذة سابقا بالتعليم العالي بالمستشفى الجامعي ابن رشد

الدار البيضاء

مديرة تخصص أمراض النساء و التوليد سابقا بمستشفى الشيخ خليفة

أمراض الحمل والولادة

جراحة سرطان الرحم والثدي

الجراحة بالمنظار

علاج عقم الزوجين

Onéoplastie du sein
Chirurgie vaginale
Coeliochirurgie gynécologique
Infertilité du couple

وصفة طبية Ordonnance

228/111202

Casablanca le:

M. FETANE FANE

PPC : 300,00 Dhs

1 Supofic
300,00 1 Supofic

1s

21 dehopol 2.5
630,00

1s

ZENITH Pharma
6 118 00 11 27 13 4 4
PPV: 630,00 DH

20p1 d j3 e j3

920,00

139, Bd Ibn Driss 1er
Tél: 0522 86 22 45 - Casablanca

Dr. Karima Fichtali
Gynécologie obstétric
Tél: 0520 40 82 77
Invt: 091172551

Adresse : 185 Blvd Abdelmoumen étage 2 N.7 Casablanca / شارع عبد المومن رقم 7 طابق 2 الدار البيضاء

Tél : 0520 40 82 77 / 06 65 12 26 88 E-mail : Karima.fichtali@yahoo.fr

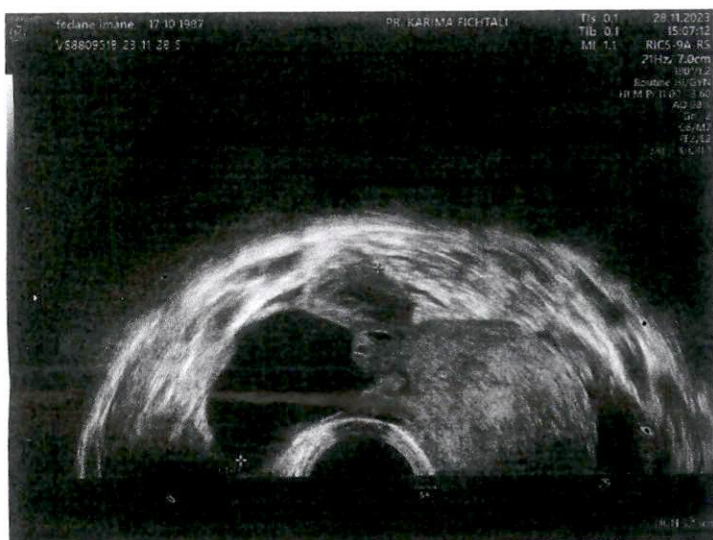

DR. FICHTALI KARIMA

Gynécologie obstétrique

Ancien professeur de l'enseignement supérieur au CHU Ibn Rochd
Casablanca et au CHU Ibn Tofail Marrakech
Ex directrice de spécialité à l'hôpital universitaire Cheikh Khalifa
Diplôme de chirurgie mammaire et reconstruction du sein IGR Paris
Diplôme de fertilité et biologie de reproduction Paris Descartes

Suivi de grossesse et accouchement
Chirurgie des cancers gynéco-mammaires
Oncoplastie du sein
Chirurgie vaginale
Coeliochirurgie gynécologique
Infertilité du couple



ذ. الفشتالي كريمة

أمراض النساء والتوليد

أستاذة بالتعليم العالي سابقا بالمستشفى الجامعي ابن رشد الدار البيضاء
والمستشفى الجامعي ابن توفيل بمراكش
مديرة تخصص أمراض النساء والتوليد سابقا بمستشفى الشيخ خليفة
دبلوم دراجة الثدي و تقويم الثدي معهد IGR باريس
دبلوم علاج الخصوبة والاندماج جامعة باريس ديكارت

أمراض الحمل والولادة

جراحة سرطان الرحم والثدي

الجراحة بالمنظار

علاج عقم الزوجين

Casablanca le: 28/11/2023

Échographie pelvienne

Nom & Prénom : FEDANE IMANE

Opérateur : PR FICHTALI KARIMA

Appareil : GE Voluson

Modalités d'examens :

- Utérus en position ANTEVERSE, de contours REGULIER mesurant7 CM.....
d'écho-structure homogène.
- L'aspect de l'endomètre est d'écho structure normal.
Épaisseur de l'endomètre de10
- Les ovaires sont de taille et de structure normale :
 - * Ovaire droit : KYSTE DE 3.6
 - * Ovaire gauche : RAS
- Absence de masse pelvienne suspecte.
- Le Cul de Sac de douglas est libre, en particulier, il n'y a pas d'épanchement liquidien.

Conclusion : KYSTE OVARIEN D ALLURE FONCTIONNELLE

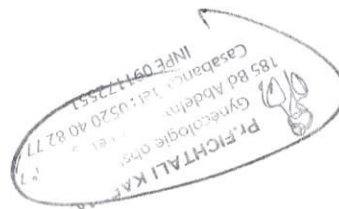

Adresse : 185 Blvd Abdelmoumen étage 2 N.7 Casablanca / شارع عبد المومن رقم 7 طابق 2 الدار البيضاء

Tel : 0520 40 82 77 / E-mail : Karima.fichtali@yahoo.fr

F A C T U R E

N° de l'admission : 23010531 N° Facture : 23010284 Date facturation : 07/12/2023

Nom et prénom du patient : **IMANE FEDANE**

Convention : **PAYANT MUPRAS (RAM)**

Traitement : **Examen radiologie**

Entrée: 07/12/2023 Sortie: 07/12/2023

PRESTATIONS		Nombre	Prix unitaire	Montant
	HSG	1.00	480.00	480.00
			Sous-Total	480.00
PRESTATIONS EXTERNES		Nombre	Prix unitaire	Montant
	DR EL GHAZI MOHAMED	1.00	120.00	120.00
			Sous-Total	120.00
arrêtée la présente facture à la somme de :			<div><div><div><div><div></div><div></div><div></div><div></div><div></div><div></div></div><div><div><div></div><div></div><div></div></div></div><div><div><div></div><div></div><div></div></div></div><div><div><div></div><div></div><div></div></div></div><div><div><div></div><div></div><div></div></div></div><div><div><div></div><div></div><div></div></div></div><div><div><div></div><div></div><div></div></div></div><div><div><div></div><div></div><div></div></div></div><div><div><div></div><div></div><div></div></div></div><div><div><div></div><div></div><div></div></div></div><div><div><div></div><div></div><div></div></div></div><div><div><div></div><div></div><div></div></div></div><div><div><div></div><div></div><div></div></div></div><div><div><div></div><div></div><div></div></div></div><div><div><div></div><div></div><div></div></div></div><div><div><div></div><div></div><div></div></div></div><div><div><div></div><div></div><div></div></div></div><div><div><div></div><div></div><div></div></div></div><div><div><div></div><div></div><div></div></div></div><div><div><div></div><div></div><div></div></div></div><div><div><div></div><div></div><div></div></div></div><div><div><div></div><div></div><div></div></div></div><div><div><div></div><div></div><div></div></div></div><div><div><div></div><div></div><div></div></div></div><div><div><div></div><div></div><div></div></div></div><div><div><div></div><div></div><div></div></div></div><div><div><div></div><div></div><div></div></div></div><div><div><div></div><div></div><div></div></div></div><div><div><div></div><div></div><div></div></div></div><div><div><div></div><div></div><div></div></div></div><div><div><div></div><div></div><div></div></div></div><div><div><div></div><div></div><div></div></div></div><div><div><div></div><div></div><div></div></div></div><div><div><div></div><div></div><div></div></div></div><div><div><div></div><div></div><div></div></div></div><div><div><div></div><div></div><div></div></div></div><div><div><div></div><div></div><div></div></div></div><div><div><div></div><div></div><div></div></div></div><div><div><div></div><div></div><div></div></div></div><div><div><div></div><div></div><div></div></div></div><div><div><div></div><div></div><div></div></div></div><div><div><div></div><div></div><div></div></div></div><div><div><div></div><div></div><div></div></div></div><div><div><div></div><div></div><div></div></div></div><div><div><div></div><div></div><div></div></div></div><div><div><div></div><div></div><div></div></div></div><div><div><div></div><div></div><div></div></div></div><div><div><div></div><div></div><div></div></div></div><div><div><div></div><div></div><div></div></div></div><div><div><div></div><div></div><div></div></div></div><div><div><div></div><div></div><div></div></div></div><div><div><div></div><div></div><div></div></div></div><div><div><div></div><div></div><div></div></div></div><div><div><div></div><div></div><div></div></div></div><div><div><div></div><div></div><div></div></div></div><div><div><div></div><div></div><div></div></div></div><div><div><div></div><div></div><div></div></div></div><div><div><div></div><div></div><div></div></div></div><div><div><div></div><div></div><div></div></div></div><div><div><div></div><div></div><div></div></div></div><div><div><div></div><div></div><div></div></div></div><div><div><div></div><div></div><div></div></div></div><div><div><div></div><div></div><div></div></div></div><div><div><div></div><div></div><div></div></div></div><div><div><div></div><div></div><div></div></div></div><div><div><div></div><div></div><div></div></div></div><div><div><div></div><div></div><div></div></div></div><div><div><div></div><div></div><div></div></div></div><div><div><div></div><div></div><div></div></div></div><div><div><div></div><div></div><div></div></div></div><div><div><div></div><div></div><div></div></div></div><div><div><div></div><div></div><div></div></div></div><div><div><div></div><div></div><div></div></div></div><div><div><div></div><div></div><div></div></div></div><div><div><div></div><div></div><div></div></div></div><div><div><div></div><div></div><div></div></div></div><div><div><div></div><div></div><div></div></div></div><div><div><div></div><div></div><div></div></div></div><div><div><div></div><div></div><div></div></div></div><div><div><div></div><div></div><div></div></div></div><div><div><div></div><div></div><div></div></div></div><div><div><div></div><div></div><div></div></div></div><div><div><div></div><div></div><div></div></div></div><div><div><div></div><div></div><div></div></div></div><div><div><div></div><div></div><div></div></div></div><div><div><div></div><div></div><div></div></div></div><div><div><div></div><div></div><div></div></div></div><div><div><div></div><div></div><div></div></div></div><div><div><div></div><div></div><div></div></div></div><div><div><div></div><div></div><div></div></div></div><div><div><div></div><div></div><div></div></div></div><div><div><div></div><div></div><div></div></div></div><div><div><div></div><div></div><div></div></div></div><div><div><div></div><div></div><div></div></div></div><div><div><div></div><div></div><div></div></div></div><div><div><div></div><div></div><div></div></div></div><div><div><div></div><div></div><div></div></div></div><div><div><div></div><div></div><div></div></div></div><div><div><div></div><div></div><div></div></div></div><div><div><div></div><div></div><div></div></div></div><div><div><div></div><div></div><div></div></div></div><div><div><div></div><div></div><div></div></div></div><div><div><div></div><div></div><div></div></div></div><div><div><div></div><div></div><div></div></div></div><div><div><div></div><div></div><div></div></div></div><div><div><div></div><div></div><div></div></div></div><div><div><div></div><div></div><div></div></div></div><div><div><div></div><div></div><div></div></div></div><div><div><div></div><div></div><div></div></div></div><div><div><div></div><div></div><div></div></div></div><div><div><div></div><div></div><div></div></div></div><div><div><div></div><div></div><div></div></div></div><div><div><div></div><div></div><div></div></div></div><div><div><div></div><div></div><div></div></div></div><div><div><div></div><div></div><div></div></div></div><div><div><div></div><div></div><div></div></div></div><div><div><div></div><div></div><div></div></div></div><div><div><div></div><div></div><div></div></div></div><div><div><div></div><div></div><div></div></div></div><div><div><div></div><div></div><div></div></div></div><div><div><div></div><div></div><div></div></div></div><div><div><div></div><div></div><div></div></div></div><div><div><div></div><div></div><div></div></div></div><div><div><div></div><div></div><div></div></div></div><div><div><div></div><div></div><div></div></div></div><div><div><div></div><div></div><div></div></div></div><div><div><div></div><div></div><div></div></div></div><div><div><div></div><div></div><div></div></div></div><div><div><div></div><div></div><div></div></div></div><div><div><div></div><div></div><div></div></div></div><div><div><div></div><div></div><div></div></div></div><div><div><div></div><div></div><div></div></div></div><div><div><div></div><div></div><div></div></div></div><div><div><div></div><div></div><div></div></div></div><div><div><div></div><div></div><div></div></div></div><div><div><div></div><div></div><div></div></div></div><div><div><div></div><div></div><div></div></div></div><div><div><div></div><div></div><div></div></div></div><div><div><div></div><div></div><div></div></div></div><div><div><div></div><div></div><div></div></div></div><div><div><div></div><div></div><div></div></div></div><div><div><div></div><div></div><div></div></div></div><div><div><div></div><div></div><div></div></div></div><div><div><div></div><div></div><div></div></div></div><div><div><div></div><div></div><div></div></div></div><div><div><div></div><div></div><div></div></div></div><div><div><div></div><div></div><div></div></div></div><div><div><div></div><div></div><div></div></div></div><div><div><div></div><div></div><div></div></div></div><div><div><div></div><div></div><div></div></div></div><div><div><div></div><div></div><div></div></div></div><div><div><div></div><div></div><div></div></div></div><div><div><div></div><div></div><div></div></div></div><div><div><div></div><div></div><div></div></div></div><div><div><div></div><div></div><div></div></div></div><div><div><div></div><div></div><div></div></div></div><div><div><div></div><div></div><div></div></div></div><div><div><div></div><div></div><div></div></div></div><div><div><div></div><div></div><div></div></div></div><div><div><div></div><div></div><div></div></div></div><div><div><div></div><div></div><div></div></div></div><div><div><div></div><div></div><div></div></div></div><div><div><div></div><div></div><div></div></div></div><div><div><div></div><div></div><div></div></div></div><div><div><div></div><div></div><div></div></div></div><div><div><div></div><div></div><div></div></div></div><div><div><div></div><div></div><div></div></div></div><div><div><div></div><div></div><div></div></div></div><div><div><div></div><div></div><div></div></div></div><div><div><div></div><div></div><div></div></div></div><div><div><div></div><div></div><div></div></div></div><div><div><div></div><div></div><div></div></div></div><div><div><div></div><div></div><div></div></div></div><div><div><div></div><div></div><div></div></div></div><div><div><div></div><div></div><div></div></div></div><div><div><div></div><div></div><div></div></div></div><div><div><div></div><div></div><div></div></div></div><div><div><div></div><div></div><div></div></div></div><div><div><div></div><div></div><div></div></div></div><div><div><div></div><div></div><div></div></div></div><div><div><div></div><div></div><div></div></div></div><div><div><div></div><div></div><div></div></div></div><div><div><div></div><div></div><div></div></div></div><div><div><div></div><div></div><div></div></div></div><div><div><div></div><div></div><div></div></div></div><div><div><div></div><div></div><div></div></div></div><div><div><div></div><div></div><div></div></div></div><div><div><div></div><div></div><div></div></div></div><div><div><div></div><div></div><div></div></div></div><div><div><div></div><div></div><div></div></div></div><div><div><div></div><div></div><div></div></div></div><div><div><div></div><div></div><div></div></div></div><div><div><div></div><div></div><div></div></div></div><div><div><div></div><div></div><div></div></div></div><div><div><div></div><div></div><div></div></div></div><div><div><div></div><div></div><div></div></div></div><div><div><div></div><div></div><div></div></div></div><div><div><div></div><div></div><div></div></div></div><div><div><div></div><div></div><div></div></div></div><div><div><div></div><div></div><div></div></div></div><div><div><div></div><div></div><div></div></div></div><div><div><div></div><div></div><div></div></div></div><div><div><div></div><div></div><div></div></div></div><div><div><div></div><div></div><div></div></div></div><div><div><div></div><div></div><div></div></div></div><div><div><div></div><div></div><div></div></div></div><div><div><div></div><div></div><div></div></div></div><div><div><div></div><div></div><div></div></div></div><div><div><div></div><div></div><div></div></div></div><div><div><div></div><div></div><div></div></div></div><div><div><div></div><div></div><div></div></div></div><div><div><div></div><div></div><div></div></div></div><div><div><div></div><div></div><div></div></div></div><div><div><div></div><div></div><div></div></div></div><div><div><div></div><div></div><div></div></div></div><div><div><div></div><div></div><div></div></div></div><div><div><div></div><div></div><div></div></div></div><div><div><div></div><div></div><div></div></div></div><div><div><div></div><div></div><div></div></div></div><div><div><div></</div></div></div></div></div></div>	

Notre compte bancaire :

Adhérent
Mle
PC N°

RADIOLOGIE ANOUAL 111
Oncologie & Diagnostic du Maroc
ICE: 001614006000058
111, Bd Anoual
Tél: 05 22 86 09 99 - Gsm: 06 63 57 42 60

www.anoual.ma | E-mail : contact@anoual.ma

111, Boulevard Anoual | Casablanca | ☎ 0522 86 09 99 - 0522 86 09 89 - 0522 86 09 79 - 0522 86 29 00
☎ 06 63 57 42 60 ☎ 06 63 57 42 60

TP : 36362330 | IF : 01084158 | CNSS : 2103844 | ICE : 001614 006 0000 58 | RIB Banque Populaire : 190 780 21211 1158467 000 921

Casablanca, le 07 Décembre 2023

DR. FICHTALI KARIMA

MME. FEDANE IMANE

COMPTE RENDU

HYSTEROSALPINGOGRAPHIE

- Cavité utérine de morphologie normale
- Opacification tubaire bilatérale normale.
- Bonne diffusion péritonéale des deux côtés.

Conclusion :

Hystérosalpingographie sans anomalie.

DR. EL GHAZI MOHAMED

le 07/12/23

Mme Fedane El Hane

187,00



Onglype 30mg / 5ml

PHARMACIE ABU ZAID
 S.A.R.L.
 Rue 36 N°04. Massira 2. Bournazel
 Casablanca
 Tél: 0522 70 22 88 Fax: 0522 71 30 79

RADIOLOGIE ANOUAL 111
 Oncologie & Diagnostic du Maroc
 ICE: 00161400600005
 111, Bd Anoual
 Tél: 05 22 86 09 99 - 05 22 86 09 89

INPE
 092001197

DR. FICHTALI KARIMA

Gynécologie obstétrique

Ancien Professeur de l'Enseignement Supérieur au CHU Ibn Rochd
Casablanca

Ex Directrice de Spécialité à l'Hopital Universitaire Cheikh Khalifa

Suivi de grossesse et accouchement

Chirurgie des cancers gynéco-mammaires

Oncoplasticité du sein

Chirurgie vaginale

Coelochirurgie gynécologique

Infertilité du couple



ذ. الفشتالي كريمة

أمراض النساء والتوليد

أستاذة سابقاً بالتعليم العالي بالمستشفى الجامعي ابن رشد

الدار البيضاء

مديرة تخصص أمراض النساء و التوليد سابقا بمستشفى الشيخ خليفة

أمراض الحمل و الولادة

جراحة سرطان الرحم و الثدي

الجراحة بالمنظار

علاج عقم الزوجين

وصفة طبية Ordonnance

Casablanca le:

28/11/2012

M. FÉDANIS TANG

ASG

PHARMACIE ABDELKADIR 111
185 Bd Abdelmoumen - Casablanca
Tél: 0520 40 82 77 / 06 65 12 26 88
N° d'agr: 091172551

Dr. FICHTALI KARIMA
Gynécologie obstétrique
185 Bd Abdelmoumen étage 2 N.7
Casablanca Tél: 0520 40 82 77
N° d'agr: 091172551

Adresse : 185 Blvd Abdelmoumen étage 2 N.7 Casablanca / شارع عبدالمومن رقم 7 طابق 2 الدار البيضاء

Tél : 0520 40 82 77 / 06 65 12 26 88 E-mail : Karima.fichtali@yahoo.fr