

RECOMMANDATIONS IMPORTANTES A LIRE POUR ACTIVER LES REMBOURSEMENTS ET EVITER LES REJETS

Conditions générales :

- Le cadre réservé à l'adhérent doit être dûment renseigné.
- Le cadre réservé au médecin doit être renseigné par le praticien lui-même notamment la nature de la maladie.
- La validité de la feuille de soins est limitée à 3 mois à compter de la première consultation.
- L'entente préalable est exigée pour toute hospitalisation médicale, chirurgicale, soins dentaires spéciaux, extractions multiples, parodontie orthodontie, prothèses dentaires, prothèses auditives ou orthopédiques ainsi que pour tous les actes effectués en série.
- En cas d'accident, une déclaration précisant les causes et circonstances de l'accident est à joindre à la feuille de soins.

Pharmacie :

- Les vignettes des médicaments doivent être obligatoirement jointes aux ordonnances.
- Pour les médicaments sans vignettes une facture de la pharmacie doit être jointe.

Radiologie et Biologie :

- La facture ainsi qu'une copie des résultats des analyses ou du compte rendu (sous pli confidentiel) doivent être jointes à l'ordonnance médicale pour toute demande de remboursement.
- Un pli confidentiel du médecin prescripteur des analyses ou radios peut être demandé par le médecin conseil de la mutuelle.

Optique :

- L'ordonnance du médecin prescripteur et la facture de l'opticien sont à joindre à la feuille de soins.

Rééducation :

- L'entente préalable renseignée par le médecin prescripteur est exigée avant le début des séances de rééducations.
- Pour le remboursement, la facture et le calendrier des séances effectuées sont à joindre à la feuille de soins.

Dentaire :

- En cas de prothèses ou de traitement canaux, l'accord préalable renseigné sur la feuille de soins est obligatoire avant le début de traitement.
- La facture doit être jointe à la feuille de soins pour toute demande de remboursement.
- La radio-après soins est obligatoire en cas de prothèses ou de traitement canaux.

Maladie et Affection Longue Durée ALD et ALC :

- La déclaration de maladie chronique doit être renseignée par le médecin prescripteur et renouvelée tous les 6 mois.

Adresses Mails utiles

- 0 Réclamation : contact@mupras.com
- 0 Prise en charge : pec@mupras.com
- 0 Adhésion et changement de statut : adhesion@mupras.com

La MUPRAS garantit le respect de la loi n° 09-08 relative à la protection des personnes physiques à l'égard du traitement des données à caractère personnel.

MUPRAS : Centre Allal Ben Abdellah - 6ème Etage Angle Rue Mohamed Fakir et Rue Allal Ben Abdellah - Quartier de l'Horloge
Casablanca 20000 - Tél. : 05 22 20 45 45 (LG) - Fax : 05 22 22 78 18 - www.mupras.com



Déclaration de Maladie
N° P19-0031074

☐ Maladie

☐ Dentaire

☐ Optique

☐ Autres

Cadre réservé à l'adhérent (e)

Matricule : 1027 Société : R.A.M

☒ Actif ☐ Pensionné(e) ☐ Autre :

Nom & Prénom : DRIFI Mohamed

Date de naissance : 01-01-1949

Adresse : Habtuelle - N 86165

Tél. : 0522892465 Total des frais engagés : Dhs

Cadre réservé au Médecin

Cachet du médecin :

Dr. Youssef
CARDIOLOGUE
100 Bd. Oum El-Hay Hassan
Casablanca - Tél: 05 22 93 86 00

Date de consultation : 29/11/2023

Nom et prénom du malade : MOURAD FATIHA Age :

Lien de parenté : ☐ Lui-même ☐ Conjoint ☐ Enfant

Nature de la maladie : MOURAD FATIHA HTA

En cas d'accident préciser les causes et circonstances :

Dans le cas où la maladie aurait un caractère confidentiel, communiquer les renseignements sous pli confidentiel à l'attention du médecin conseil de la Mutuelle.

J'atteste sur l'honneur l'exactitude des renseignements portés sur la présente déclaration. Je déclare avoir pris connaissance de la clause relative à la protection des données personnelles.

Fait à : Le : 29/11/2023

Signature de l'adhérent(e) :

RELEVÉ DES FRAIS ET HONORAIRES

Dates des Actes	Natures des Actes	Nombre et Coefficient	Montant détaillé des Honoraires	Cachet et signature du Médecin attestant le Paiement des Actes
29.11.23	En	300,00		
29.11.23	En	1000,00		

EXECUTION DES ORDONNANCES

Cachet du Pharmacien ou du Fournisseur	Date	Montant de la Facture
--	------	-----------------------

Pharmacie POLYCLINIQUE
 100 Bd. Oum El-Banana
 Casablanca - Tel: 05 22 89 86 00

29/11/2023

342,90

ANALYSES - RADIOGRAPHIES

Cachet et signature du Laboratoire et du Radiologue	Date	Désignation des Coefficients	Montant des Honoraires
---	------	------------------------------	------------------------

Laboratoire HAY HASSANI
 100 Bd. Oum El-Banana
 Casablanca - Tel: 05 22 89 86 00

04/11/23

B.1380

1671,00

AUXILIAIRES MEDICAUX

Cachet et signature du Praticien	Date des Soins	Nombre				Montant détaillé des Honoraires
		AM	PC	IM	IV	

RELEVÉ DES FRAIS ET HONORAIRES

Le praticien est prié de préciser la dent traitée, l'acte pratiqué en indiquant la nature des soins.

Important :

Veillez joindre les radiographies en cas de prothèses ou de traitement canaux, ainsi que le bilan de l'ODF.

SOINS DENTAIRES

Dents Traitées	Nature des Soins	Coefficient
----------------	------------------	-------------

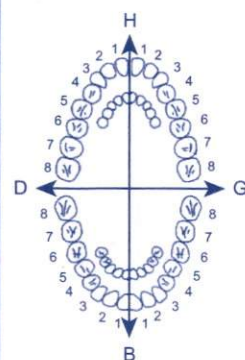

COEFFICIENT DES TRAVAUX

MONTANTS DES SOINS

DEBUT D'EXECUTION

FIN D'EXECUTION

O.D.F. PROTHESES DENTAIRES

DETERMINATION DU COEFFICIENT MASTICATOIRE

H	25533412	21433552
D	00000000	00000000
G	00000000	00000000
B	35533411	11433553

(Création, remont, adjonction)
 Fonctionnel, Thérapeutique, nécessaire à la profession

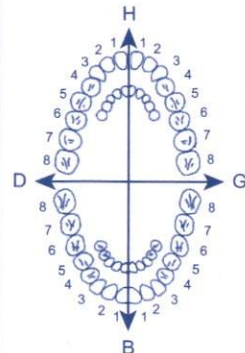

COEFFICIENT DES TRAVAUX

MONTANTS DES SOINS

DATE DU DEVIS

DATE DE L'EXECUTION

VISA ET CACHET DU PRATICIEN ATTESTANT LE DEVIS

VISA ET CACHET DU PRATICIEN ATTESTANT L'EXECUTION



Dossier N° : 041223-011

Mme MOURAD Fatiha

Page : 3/3

ANALYSES DE BIOCHIMIE (SANG)

Valeurs Usuelles

SGOT/ASAT aspartate aminotransférase	:	20	UI/l	(Inférieur à 31)
SGPT/ALAT alanine-aminotransférase :	:	19	UI/l	(Inférieur à 34)
GGT (Gamma glutamyl transférase)	:	36	UI/l	(9 - 39)

ANALYSES D'IMMUNOLOGIE-SEROLOGIE

FERRITINE	:	50,8	ng/ml	(15 - 150)
------------------	---	------	-------	--------------

(Technique : Immunoenzymatique)

ANALYSES HORMONALES

Valeurs Usuelles

TSH-US : THYREOSTIMULINE-HORMONE	:	3,81	μUI/ml	(0,25 - 5)
----------------------------------	---	------	--------	--------------

(Technique : Immunoenzymatique)

LABORATOIRE HAY HASSANI
Dr. Samira BENBRAHIM
Biologiste
RDC Imm. 828 Bd. Ibn Sina Hay Hassani
Tél : 05 22 89 69 87 / 05 22 93 32 21
Fax : 05 22 89 69 88



ANALYSES DE BIOCHIMIE (SANG)

Valeurs Usuelles

IONOGRAMME SANGUIN

PROTIDES TOTAUX	:	78,00	g/l	(64 - 83)
SODIUM	:	144,0	mmol/l	(136 - 145)
POTASSIUM	:	4,30	mmol/l	(3,5 - 5,1)
CHLORE	:	102,00	mmol/l	(98 - 107)
CALCIUM	:	93,50	mg/l	(86 - 108)
		2,34	mmol/l	(2,15 - 2,58)
GLYCEMIE A JEUN	:	1,25	g/l	(0,7 - 1,15)
		6,94	mmol/l	

HÉMOGLOBINE GLYCOSYLÉE : : 5,90 % (4,5 - 6,3)

(Technique HPLC /D10 DE BIORAD)

Les valeurs usuelles sont de 4.5 à 6.3 % lorsque les glycémies sont normales.

Les études modernes ont montré que le diabète est :

- * Equilibre glycémique excellent : < à 7%
- * Equilibre glycémique moyen : 7 - 8,5 %
- * Equilibre glycémique mauvais : > 8,5 %

À l'évidence les exigences doivent tenir compte de l'âge, de l'ancienneté du diabète et des autres problèmes.

UREE	:	0,37	g/l	(0,17 - 0,43)
		6,17	mmol/l	
CREATININE	:	8,4	mg/l	(5 - 9)
		74,34	μmol/l	(44,25 - 79,65)
ACIDE URIQUE	:	58,60	mg/l	(23 - 61)
		348,67	μmol/l	
CHOLESTEROL TOTAL	:	1,88	g/l	(Inférieur à 2)
		4,87	mmol/l	(Inférieur à 5,18)
CHOLESTEROL HDL + LDL				
HDL-CHOLESTEROL	:	0,60	g/l	> 0,40 g/l
		1,55	mmol/l	
LDL- CHOLESTEROL	:	1,10	g/l	(Inférieur à 1,6)
		2,85	mmol/l	(Inférieur à 4,14)
TRIGLYCERIDES	:	0,88	g/l	(Inférieur à 1,5)
		1,00	mmol/l	(Inférieur à 1,71)
MAGNESIUM plasmatique	:	21,80	mg/l	(17,8 - 25,8)
		0,89	mmol/l	
PHOSPHORE	:	39,90	mg/l	(25 - 45)
		1,28	mmol/l	

LABORATOIRE HAY HASSANI
Dr. Samira BENBRAHIM
Biologiste
828 Bd. Ibn Sina Hay Hassani
Tél : 05 22 89 69 87 / 05 22 93 32 21
Fax : 05 22 89 69 88

LABORATOIRE HAY HASSANI

D'analyses Médicales et Biologiques
Immeuble B28, RDC N° 1, Bd. Ibn Sina - Hay Hassani - Casablanca

Facture

Facture N°: 2023-007398

Date 04/12/2023

Patient Mme MOURAD Fatiha

Date Prélèvement : 04/12/2023

Analyses	Valeur en B	Montant
IONOGRAMME SANGUIN	160	192,00
HEMOGRAMME : NFS + PLQ	80	96,00
TSH-US : THYREOSTIMULINE-HORMONE	250	300,00
GLYCEMIE A JEUN	30	36,00
HEMOGLOBINE GLYQUEE A1C	100	120,00
UREE	30	36,00
CREATININE	30	36,00
ACIDE URIQUE	30	36,00
CHOLESTEROL TOTAL	30	36,00
CHOLESTEROL HDL + LDL	80	96,00
TRIGLYCERIDES	60	72,00
MAGNESIUM plasmatique	60	72,00
PHOSPHORE	40	48,00
SGOT/ASAT aspartate aminotransférase	50	60,00
SGPT/ALAT alanine-aminotransférase :	50	60,00
GGT (Gamma glutamyl transférase)	50	60,00
FERRITINE	250	300,00
Total B	1380	1 656,00
APB	1,5	15,00
Majoration de garde		
Total		1 671,00

Note d'honoraire: Mille six cent soixante-et-onze dirhams***

LABORATOIRE HAY HASSANI
Dr. Samira BENBRAHIM
Biologiste
RDC Imm. 828 Bd. Ibn Sina Hay Hassani
Tél: 05 22 89 69 87 / 05 22 93 32 21
Fax: 05 22 89 69 88



Casablanca, le : 04/12/2023

Dossier N° : 041223-011



Nom : Mme MOURAD Fatiha

Code Patient : 21-04098 Prélèvement du: 04/12/2023 08:27:

Demandé par Dr : DRISSI YOUSSEF

Compte rendu d'analyses

Page : 1/3

ANALYSES D'HEMATOLOGIE

Valeurs Usuelles

HEMOGRAMME : NFS + PLQ

(Technique : Sysmex XN530)

Globules rouges	:	4,80	10 ⁶ /ul	(4 - 5,3)
Hémoglobine	:	13,40	g/dl	(12,5 - 15,5)
Hématocrite	:	40,60	%	(37 - 46)
VGM	:	84,58	fL	(80 - 95)
TCMH	:	27,92	pg	(28 - 32)
CCMH	:	33,00	g/dl	(30 - 35)
Plaquettes	:	303	10 ³ /μL	(160 - 350)
Globules blancs	:	5 910	/uL	(4000 - 10000)

Formule sanguine

Neutrophiles	:	54,7 %	3232,77 /mm ³	(2000 - 7500)
Eosinophiles	:	2,5 %	147,75 /mm ³	(100 - 400)
Basophiles	:	1 %	59,10 /mm ³	(Inférieur à 100)
Lymphocytes	:	36,2 %	2139,42 /mm ³	(1500 - 4000)
Monocytes	:	5,6 %	330,96 /mm ³	(200 - 800)

LABORATOIRE HAY HASSANI
Dr. Samira BENBRAHIM
Biologiste
RDC Imm. 828 Bd. Ibn Sina Hay Hassani
Tél : 05 22 89 69 87 / 05 22 93 32 21
Fax : 05 22 89 69 88

Dr. Youssef DRISSE
CARDIOLOGUE
100 Bd Oum Errabi Hay Hassani
Pasablanca - Tél: 05 22 93 86 00

BILAN BIOLOGIQUE

Le : 29.11.13

Nom / Prénom : Youssef Driss Age : Sexe : H ☐ F ☒

Hématologie

- ☒ NFS
☒ Plaquettes
☐ VS
☐ CRP
☐ Hémoculture + Antibiotogramme

Bilan martial

- ☐ Fer sérique
☐ CTF
☒ Ferritine
☐ Transferrine

Hémostase

- ☐ Temps de prothrombine
☐ TCK
☐ Fibrinogène
☐ INR

Bilan glycémique

- ☒ Glycémie à jeun
☐ HGPO
☒ Hémoglobine glyquée

Ionogramme sanguin

- ☒ Na⁺
☒ K⁺
☒ Cl⁻
☒ Ca⁺⁺
☒ Phosphore
☒ Mg⁺⁺
☒ Bicarbonates (HCO₃⁻)
☒ Urée
☒ Créatinine
☒ Acide urique

Examen des urines

- ☐ Protéinurie des 24h
☐ ECBU + Antibiotogramme

Autres :

Fonction hépatique et enzymologie

- ☐ Amylasémie
☐ Bilirubine libre et conjuguée
☐ Phosphatases ACIDES
☐ Phosphatases Alcalines
☐ Lactate Déshydrogénase LDH
☒ Transaminases ASAT, ALAT
☒ Gamma-GT
☐ CPK (Créatine Phosphokinase)
☐ Troponine
☐ Electrophorèse des protéines EPP

Sérologie et immunologie

- ☐ TPHA-VDRL
☐ Hépatite B
☐ Antigène Hbs
☐ Anticorps Anti-Hbs
☐ Anticorps Anti-Hbc
☐ Anticorps Anti-Hbe
☐ Hépatite C
☐ Anticorps Anti-HVC
☐ Sérologie Toxoplasmose
☐ Sérologie Rubéole
☐ Facteur Rhumatoïde (Latex, Waaler Rose)
☐ Anticorps anti-nucléaires
☐ Anticorps anti-DNA natif
☐ ASLO
☐ Dosage du complément
☐ Sérologie HIV

Examen parasitologique des selles + Coproculture

- ☐

Bilan lipidique

- ☒ Cholestérol total
☒ Cholestérol HDL
☒ Cholestérol LDL
☒ Triglycérides

Groupe sanguin et AC irréguliers

- ☐ ABO
☐ Rhésus
☐ RAI

Bilan de la fonction thyroïdienne

- ☐ T3
☐ T4
☒ TSH

Bilan de la fonction rénale

- ☐ Créatinine
☐ Urée plasmatique

Exploration de la prostate

- ☐ PSA

Enzymes musculaires

- ☐ LDH
☐ CPK
☐ CPK-mb

Ionogramme urinaire

- ☐ Ca⁺⁺
☐ Phosphore
☐ Na⁺
☐ K⁺
☐ Cl⁻
☐ Urée
☐ Créatinine

PPV: 114DH30
PER: 05/26
LOT: M1601

LOT: M2088
PER: 06/26
PPV: 114DH30

LOT: M1601
PER: 05/26
PPV: 114DH30

LABORATOIRE HAY HASSANI
Dr. Samira BEN
Biologiste
RDC Imm. 828 Bd. Ibn Sina Hay
Tél: 05 22 89 69 87 / 05 22 93 86 00
Fax: 05 22 89 69 88

Docteur Youssef DRISSI

Spécialiste des maladies
du Cœur et des Vaisseaux

Ancien Médecin Interne
des Hôpitaux de Paris

- Holter tensionnel
- Holter rythmique
- Epreuve d'effort
- Echo-doppler
cardiaque couleur



الدكتور يوسف الإدريسي

اختصاصي في أمراض القلب و الشرايين

طبيب سابق بمستشفيات باريس

الفحص بالصدى بالألوان
- الهولتر -

Casablanca, le

24.11.23

Youssef DRISSI



Dr. Youssef DRISSI

PHARMACIE POLYCLINIQUE
DR. TIR ABDELHAZIZ
58, Route Mly Thami Hay Hassani
Tél: 0522 90 21 67 Casa

342,50 x 3 mois

342,50

Dr. Youssef DRISSI
CARDIOLOGUE
100 Bd Oum Errabii Hay Hassani
Casablanca- Tél: 05 22 93 86 00

100, شارع أم الربيع - إقامة الأفق - الحي الحسني - الدار البيضاء

100, bd. Oum Rabii - Résidence Al Ofoq (près de la Polyclinique CNSS) Hay Hassani - Casablanca

Tél./Fax : 0522 93 86 00 : الهاتف - E-mail : ydrissi@hotmail.com - Urgences : 0661 08 02 82 : المستعجلات

Docteur Youssef DRISSI

Spécialiste des maladies
du Coeur et des Vaisseaux

Ancien Médecin Interne
des Hôpitaux de Paris

- Holter tensionnel
- Holter rythmique
- Epreuve d'effort
- Echo-doppler
cardiaque couleur



الدكتور يوسف الإدريسي

اختصاصي في أمراض القلب و الشرايين

طبيب سابق بمستشفيات باريس

الفحص بالصدى بالألوان
- الهولتر -

Casablanca, le 29-11-23

MOURAD FATIHA

note d'honoraires

pour Echo Cardiaque

100 000 dh

Dr. Youssef DRISSI
CARDIOLOGUE
100 Bd. Oum El-Rabi Hay Hassani
Casablanca - Tél: 05 22 93 86 00

100, شارع أم الربيع - إقامة الأفق - الحي الحسني - الدار البيضاء

100, bd. Oum Rabii - Résidence Al Ofoq (près de la Polyclinique CNSS) Hay Hassani - Casablanca

المستعجلات : 0661 08 02 82 - Urgences : 0661 08 02 82 - E-mail : ydrissi@hotmail.com - الهاتف : 0522 93 86 00 - Tél./Fax :

Dr Youssef DRISSI
Cardiologue
100, boul. Oum Errabii
Hay Hassani, Casablanca
Tel : 05 22 93 86 00

COMPTE RENDU D'ECHO-DOPPLER CARDIAQUE

NOM : MOURAD
PRENOM : FATIHA
DATE D'EXAMEN : 29.11.2023

Aorte ascendante de taille normale = 35 mm. Oreillette gauche de taille (14 cm²) et cinétique normales, sans thrombus visible.

Ventricule gauche non dilaté (50 mm/30 mm), avec cinétique globale et segmentaire normale, avec FR à 39 % et FE à 69 %.

PRVG non élevées. Trouble de la fonction diastolique : E/A = 0,7.

HVG septale : ESIVd = 13 mm, EPPd = 10 mm.

Appareil valvulaire mitral : sans particularités.

Appareil valvulaire aortique : sans particularités.

Pas d'hypertension artérielle pulmonaire. PAPS = 8.

Péricarde : pas d'épanchement.

Crosse aortique : sans particularités.

Cavités droites de taille normale. Bonne fonction systolique du VD. TAPSE = 20 mm.

AU TOTAL :

Cardiopathie hypertensive avec trouble de la relaxation du VG.

Bonne fonction systolique du VG.

PRVG non élevées. Pas d'HTAP. Pas de valvulopathie.

Bonne fonction systolique du VD.

Pas d'épanchement péricardique.

Dr. Youssef DRISSI
CARDIOLOGUE
100 Bd Oum Errabii Hay Hassani
Casablanca- Tel: 05 22 93 86 00

SA9900 DR DRISSI Youssef #1633 / 18.0cmIM 0.05 | 01-01-2001
 Cardiaque P2-3AC / Gen ITm 1.1 | 01:32:01
 [DC] G43 [B] G35 / 85dB
 F1 / 14.29 kHz / P100 M11 / P100
 Profond99 HARR

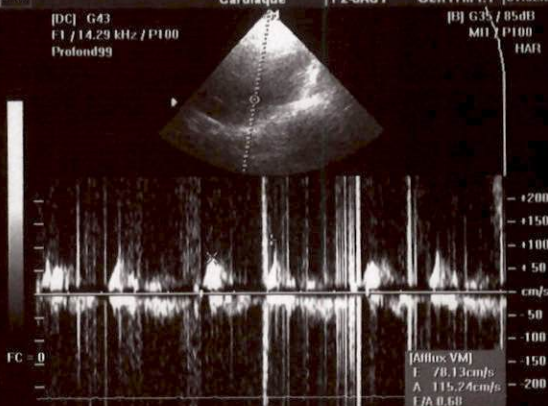

SA9900 DR DRISSI Youssef #85 / 18.0cmIM 1.0 | 01-01-2001
 Cardiaque P2-3AC / Gen ITm 0.7 | 01:31:21
 [B/M] G50 / 85dB
 M11 / P100
 HARR

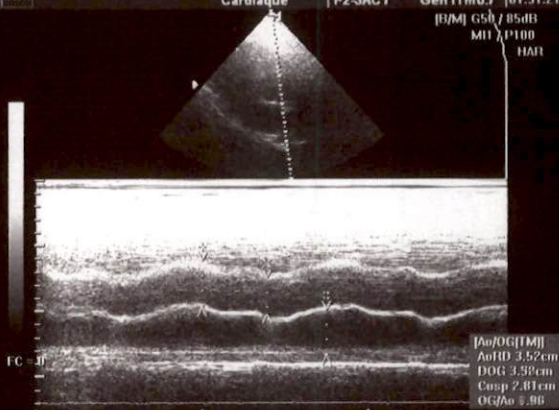

SA9900 DR DRISSI Youssef #182 / 18.0cmIM 1.0 | 01-01-2001
 Cardiaque P2-3AC / Gen ITm 0.7 | 01:30:35
 [B/M] G50 / 85dB
 M11 / P100
 HARR

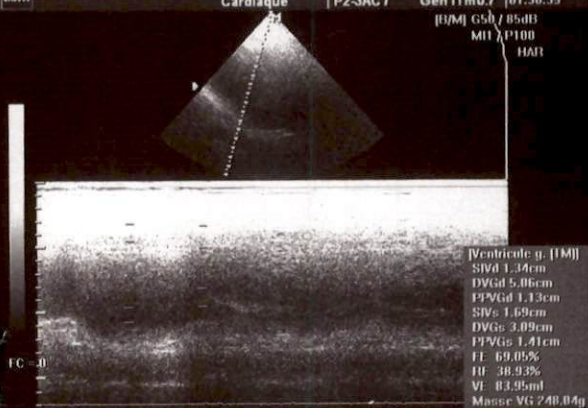

SA3900

DR D. Youssef
Cardiaque#925
P2-3AC // 18.0cmIM 0.05 | 01-01-2001
Gen ITm 1.1 | 01:32:30[DC] G43
F1 / 14.29 kHz / P100
Profond91[B] G35 / 85dB
M1 / P100
HAR

Journal *29/11/2023*

29/11/2023 10:51:29

62 bpm

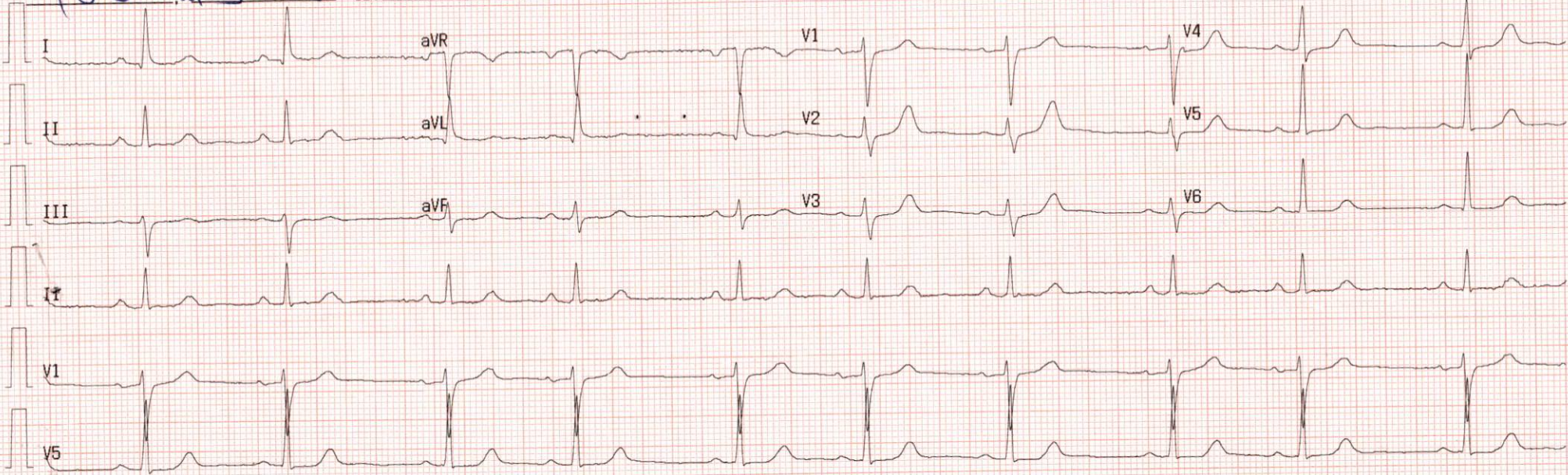

29/11/2023

ID: _____

INCONNU

Arrythmie sinus

--- Interprétation

ECG normal

25mm/s 10mm/mV LP: 25Hz AC:50Hz

Cardioline ECG100L 2.01.7025 SN:0628181F