

RECOMMANDATIONS IMPORTANTES A LIRE POUR ACTIVER LES REMBOURSEMENTS ET EVITER LES REJETS

Conditions générales :

- Le cadre réservé à l'adhérent doit être dûment renseigné.
- Le cadre réservé au médecin doit être renseigné par le praticien lui-même notamment la nature de la maladie.
- La validité de la feuille de soins est limitée à 3 mois à compter de la première consultation.
- L'entente préalable est exigée pour toute hospitalisation médicale, chirurgicale, soins dentaires spéciaux, extractions multiples, parodontie orthodontie, prothèses dentaires, prothèses auditives ou orthopédiques ainsi que pour tous les actes effectués en série.
- En cas d'accident, une déclaration précisant les causes et circonstances de l'accident est à joindre à la feuille de soins.

Pharmacie :

- Les vignettes des médicaments doivent être obligatoirement jointes aux ordonnances.
- les achats des médicaments à l'étranger en cas d'absence des vignettes ou codes-barres une facture du pharmacien est exigée en plus de l'ordonnance du médecin prescripteur

Radiologie et Biologie :

- La facture ainsi qu'une copie des résultats des analyses ou du compte rendu (sous pli confidentiel) doivent être jointes à l'ordonnance médicale pour toute demande de remboursement.
- Un pli confidentiel du médecin prescripteur des analyses ou radios peut être demandé par le médecin conseil de la mutuelle.

Optique :

- L'ordonnance du médecin prescripteur et la facture de l'opticien sont à joindre à la feuille de soins.

Rééducation :

- L'entente préalable renseignée par le médecin prescripteur est exigée avant le début des séances de rééducations.
- Pour le remboursement, la facture et le calendrier des séances sont à joindre à la feuille de soins.

Dentaire :

- En cas de prothèses ou de traitement carieux la feuille de soins est obligatoire avant le début de traitement.
- La facture doit être jointe.
- La radio-après est à joindre.

Maladie et Affections :

- La déclaration de maladie doit être jointe.



MUPRAS
Mutuelle de Prévoyance
& d'Actions Sociales
de Royal Air Maroc

Déclaration de Maladie

M23- N° 0031372

☐ Maladie

☐ Dentaire

☐ Optique

☐ Autres

Cadre réservé à l'adhérent (e)

Matricule : 10084

Société : R A M

☐ Actif

☐ Pensionné(e)

☐ Autre :

Nom & Prénom : ELMIR E MOSTAFA

Date de naissance : 1955 a casa

Adresse : Lotissement Hay Fath

Tél. : 06-77-49-36-44 Total des frais engagés : 300 + 693,00 Dhs

Cadre réservé au Médecin

Cachet du médecin :

Dr. Mehdi BENJELLOUN
CARDIOLOGUE
Rue 2, N°61 - 1er Étage RP Chahdia - El Oulfa
Tel: 05 22 91 07 62 - 06 04 72 39 14
070670

Date de consultation : 29 / 11 / 2023

Nom et prénom du malade : ELMIR E MUSTAFA

Age :

Lien de parenté :

☐ Lui-même

☐ Conjoint

☐ Enfant

Nature de la maladie : HDA & diabète

Affection longue durée ou chronique : ☒ ALD ☐ ALC Pathologie : chronique

En cas d'accident préciser les causes et circonstances :

Dans le cas où la maladie aurait un caractère confidentiel, communiquer les renseignements sous pli confidentiel à l'attention du médecin conseil de la Mutuelle.

J'atteste sur l'honneur l'exactitude des renseignements portés sur la présente déclaration. Je déclare avoir pris connaissance de la clause relative à la protection des données personnelles.

Fait à : a casa

Le : 12 / 12 / 2023

Signature de l'adhérent(e) :

Autorisation CNDP N° : AA-215 / 2019

PR4FR05/V2/20-10-2023

RELEVÉ DES FRAIS ET HONORAIRES

Dates des Actes	Natures des Actes	Nombre et Coefficient	Montant détaillé des Honoraires	Cachet et signature du Médecin attestant le Paiement des Actes
29/11/23	CCF ECC		200,00 100,00	Dr. Mehdi BENVELLJEN CARDIOLOGUE Rue 2, N° 51 - 1er Etage - BP. Chadidja - El Oulfa Tel: 05 22 91 07 62 - 06 04 72 39 14 INPE: 91170670

EXECUTION DES ORDONNANCES

Cachet du Pharmacien ou du Fournisseur	Date	Montant de la Facture
	29/11/23	693,00

ANALYSES - RADIOGRAPHIES

Cachet et signature du Laboratoire et du Radiologue	Date	Désignation des Coefficients	Montant des Honoraires

AUXILIAIRES MEDICAUX



Cachet et signature du Praticien	Date des Soins	Nombre				Montant détaillé des Honoraires
		AM	PC	IM	IV	

RELEVÉ DES FRAIS ET HONORAIRES

Le praticien est prié de préciser la dent traitée, l'acte pratiqué en indiquant la nature des soins.

Important :

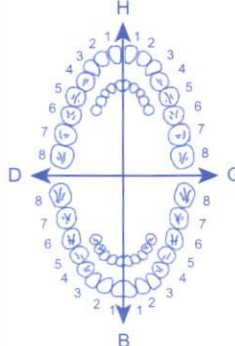
Veuillez joindre les radiographies en cas de prothèses ou de traitement canaux, ainsi que le bilan de l'ODF.

SOINS DENTAIRES	Dents Traitées	Nature des Soins	Coefficient	
				COEFFICIENT DES TRAVAUX <input type="text"/>
				MONTANTS DES SOINS <input type="text"/>
				DEBUT D'EXECUTION <input type="text"/>
				FIN D'EXECUTION <input type="text"/>
O.D.F PROTHESES DENTAIRES	DETERMINATION DU COEFFICIENT MASTICATOIRE			
	H 21433552 00000000 G 000000 00553		COEFFICIENT DES TRAVAUX <input type="text"/>	
			MONTANTS DES SOINS <input type="text"/>	
			<input type="text"/>	

Dr. Mehdi BENJELLOUN

**Spécialiste des Maladies
du cœur et des vaisseaux**



الدكتور مهدي بنجلون
**إختصاصي في أمراض القلب
و الشرايين**

Casablanca, le : 29/11/2023

ELMIRE Mostafa

LOT : 2069
PER : 06/25
PPV : 106,70 DH

96,60x3 **IRVECOR 150/5** ✓

1 comprimé le matin, pendant 3 mois

27,70x3 **CARDIOASPIRINE 100**

1 comprimé à midi après le repas, pendant 3 mois

106,70x3 **COSTAL OU EQUIVALENT 20**

1 comprimé le soir, pendant 3 mois

LOT : 2069
PER : 06/25
PPV : 106,70 DH

LOT : 2070
PER : 06/25
PPV : 106,70 DH

693,00

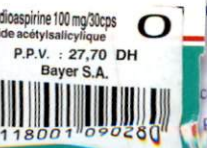
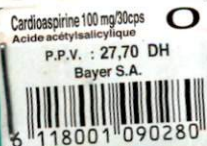

STE PHARMACE HANZA
CASABLANCA
Lok. Maj. Rte 6 H 3 Lot 44
Casablanca - Tél: 0522 91 07 62

دكتور مهدي بنجلون
Dr. Mehdi BENJELLOUN
CARDIOLOGUE
Rue 2, N° 61 - 1er Etage RP Chahdia - EL Oulfa
Tél: 0522 91 07 62 - 06 04 72 39 14
INPE: 91170670

رنقة 2, رقم 61 - الطابق الأول - مدار الشهيدة - الألفة - الدار البيضاء - الهاتف - 0522 91 07 62 - 0604 72 39 14 - البريد الإلكتروني : com
RP chahdia - EL Oulfa - Casablanca - Tél.: 0522.91.07.62 - 0604.72.39.14 - E-mail : drmehdibenjelloun@gmail.com

36,60

36,60

36,60

ID:
D-naiss:
ans,

29-Nov-2023 13:22:21 Fréq. Card.: 62 BPM
Axes P-R-T: 55 30 42 Int PR: 161ms
Dur.QRS: 96ms QT/QTc: 384/388ms

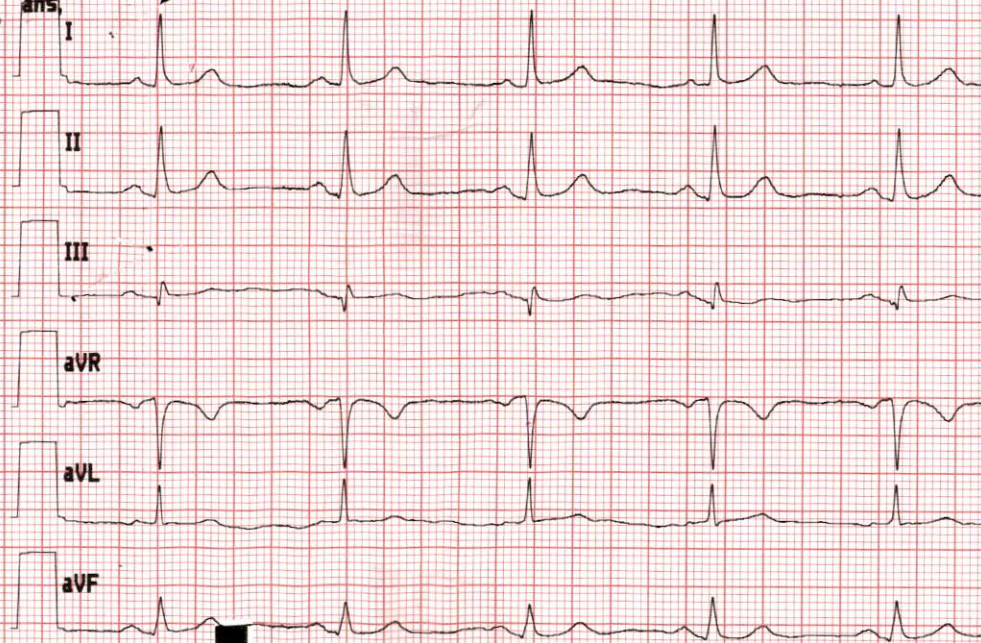

114330225506

Dr benjelloun Mehdi

Site * 0 App.* 0

29-Nov-2023 13:22:21

Dr. Mehdi BENJELLOUN
CARDIOLOGUE
Rue 3, N°61 - 1er Etage RP Chahidha - El Bouffa
Tél: 05 22 91 07 62 - 06 04 72 39 14
INPE: 91170670

71.447
SL 11/11/23
WSTAFRA

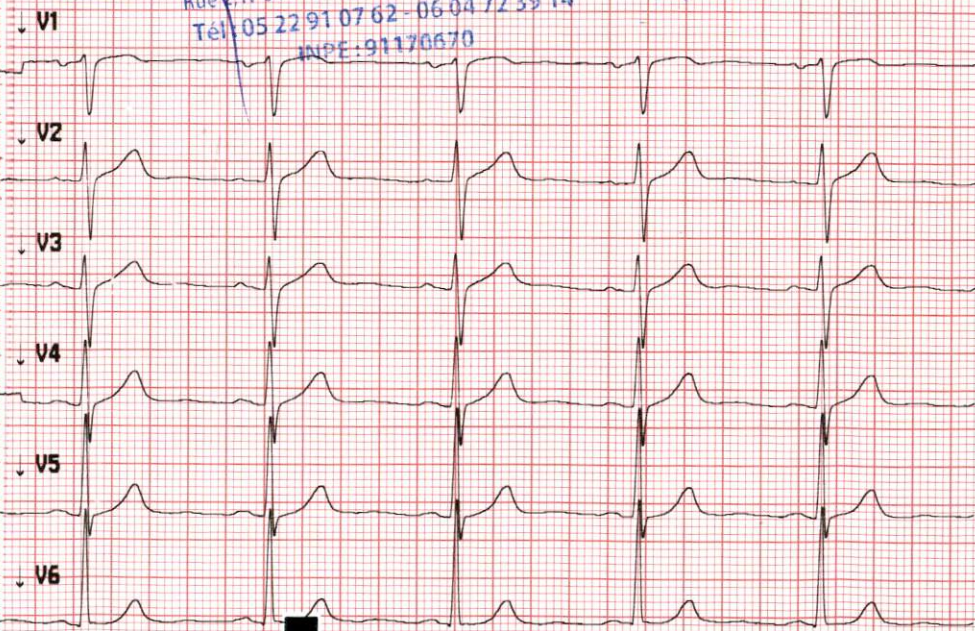

Version 2.0.3.5 Séquence 32599 25mm/s 10mm/mV 0.05-40 Hz