

RECOMMANDATIONS IMPORTANTES A LIRE POUR ACTIVER LES REMBOURSEMENTS ET EVITER LES REJETS

Conditions générales :

- Le cadre réservé à l'adhérent doit être dûment renseigné.
- Le cadre réservé au médecin doit être renseigné par le praticien lui-même notamment la nature de la maladie.
- La validité de la feuille de soins est limitée à 3 mois à compter de la première consultation.
- L'entente préalable est exigée pour toute hospitalisation médicale, chirurgicale, soins dentaires spéciaux, extractions multiples, parodontie orthodontie, prothèses dentaires, prothèses auditives ou orthopédiques ainsi que pour tous les actes effectués en série.
- En cas d'accident, une déclaration précisant les causes et circonstances de l'accident est à joindre à la feuille de soins.

Pharmacie :

- Les vignettes des médicaments doivent être obligatoirement jointes aux ordonnances.
- Pour les médicaments sans vignettes une facture de la pharmacie doit être jointe.

Radiologie et Biologie :

- La facture ainsi qu'une copie des résultats des analyses ou du compte rendu (sous pli confidentiel) doivent être jointes à l'ordonnance médicale pour toute demande de remboursement.
- Un pli confidentiel du médecin prescripteur des analyses ou radios peut être demandé par le médecin conseil de la mutuelle.

Optique :

- L'ordonnance du médecin prescripteur et la facture de l'opticien sont à joindre à la feuille de soins.

Rééducation :

- L'entente préalable renseignée par le médecin prescripteur est exigée avant le début des séances de rééducations.
- Pour le remboursement, la facture et le calendrier des séances effectuées sont à joindre à la feuille de soins.

Dentaire :

- En cas de prothèses ou de traitement canaux, l'accord préalable renseigné sur la feuille de soins est obligatoire avant le début de traitement.
- La facture doit être jointe à la feuille de soins pour toute demande de remboursement.
- La radio-après soins est obligatoire en cas de prothèses ou de traitement canaux.

Maladie et Affection Longue Durée ALD et ALC :

- La déclaration de maladie chronique doit être renseignée par le médecin prescripteur et renouvelée tous les 6 mois.

Adresses Mails utiles

- Réclamation : contact@mupras.com
- Prise en charge : pec@mupras.com
- Adhésion et changement de statut : adhesion@mupras.com

La MUPRAS garantit le respect de la loi n° 09-08 relative à la protection des personnes physiques à l'égard du traitement des données à caractère personnel.

MUPRAS : Centre Allal Ben Abdellah - 6ème Etage Angle Rue Mohamed Fakir et Rue Allal Ben Abdellah - Quartier de l'Horloge Casablanca 20000 - Tél. : 05 22 20 45 45 (LG) - Fax : 05 22 22 78 18 - www.mupras.com



MUPRAS
Mutuelle de Prévoyance
& d'Actions Sociales
de Royal Air Maroc

Déclaration de Maladie

M22- 0059934

☐ Maladie

☐ Dentaire

☐ Optique

☐ Autres

Cadre réservé à l'adhérent (e)

Matricule : 2455 Société : 186 531

☐ Actif ☒ Pensionné(e) ☐ Autre : DTEDiDi Fouda

Nom & Prénom : DTEDiDi Fouda

Date de naissance : 06/03/52

Adresse : 57, rue Pabira El Adoua 3^e étage la Grande Casablanca

Tél. : 0626301299 Total des frais engagés : 340,80 Dhs

Cadre réservé au Médecin

Cachet du médecin :

Professeur Hassan EL GHOMARI
Spécialiste en Endocrinologie
Diabétologie et Nutrition
Abdelmoumen Center Angle Boulevard Anouar
et Abdelmoumen N° 313 - Casa - Tél : 05 22 22 14 14

Date de consultation : 19/09/2023

Nom et prénom du malade : DIJONIMI FARIA Age : 71

Lien de parenté : ☒ Lui-même ☐ Conjoint ☐ Enfant

Nature de la maladie : DIABETE TYPE 2

Affection longue durée ou chronique : ☐ ALD ☐ ALC Pathologie : DIABETE

En cas d'accident préciser les causes et circonstances : ACCIDENT

Dans le cas où la maladie aurait un caractère confidentiel, communiquer les renseignements sous pli confidentiel à l'attention du médecin conseil de la Mutuelle.

J'atteste sur l'honneur l'exactitude des renseignements portés sur la présente déclaration. Je déclare avoir pris connaissance de la clause relative à la protection des données personnelles.

Fait à : Casablanca Le : 13 DEC 2023

Signature de l'adhérent(e) : fh



Autorisation CNDP N°: A-A-215 / 2019

RELEVÉ DES FRAIS ET HONORAIRES

Dates des Actes	Natures des Actes	Nombre et Coefficient	Montant détaillé des Honoraires	Cachet et signature du Médecin attestant le paiement des Actes
19/09/23				Professeur HASSAN EL GHOMARI Spécialiste en Endocrinologie et Nutrition Diabétologie et Nutrition Abdelmoumen Center Angle Boulevard Anouar et Abdelmoumen N° 313 - Casa - Tél : 05 22 86 14 14
30/10/23				

EXECUTION DES ORDONNANCES

Cachet du Pharmacien ou du Fournisseur	Date	Montant de la facture
30/11/23	516,80	

ANALYSES - RADIOGRAPHIES

Cachet et signature du Laboratoire et du Radiologue	Date	Désignation des Coefficients	Montant des Honoraires
LABORATOIRE CHARLES NICOLLE Dr. FAVARD ENNACHACHIBI Rte Pasteur 21, Place Pasteur - Casa Tél: 0522 49 26 74 / 98 Fax: 0522 49 26 71	19/09/23	B1004 P97	134,00

AUXILIAIRES MEDICAUX

Cachet et signature du Praticien	Date des Soins	Nombre				Montant détaillé des Honoraires
		AM	PC	IM	IV	

RELEVÉ DES FRAIS ET HONORAIRES

Le praticien est prié de préciser la dent traitée, l'acte pratiqué en indiquant la nature des soins.

Important :

Veuillez joindre les radiographies en cas de prothèses ou de traitement canaux, ainsi que le bilan de l'ODF.

SOINS DENTAIRES

Dents Traitées Nature des Soins Coefficient

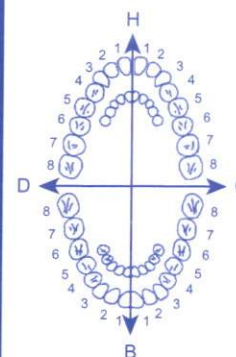

Coefficient DES TRAVAUX

MONTANTS DES SOINS

DEBUT D'EXECUTION

FIN D'EXECUTION

O.D.F PROTHESES DENTAIRES

DETERMINATION DU COEFFICIENT MASTICATOIRE

H	
25533412	21433552
00000000	00000000
B	
00000000	00000000
35533411	11433553

(Création, remont, adjonction)
Fonctionnel, Thérapeutique, nécessaire à la profession

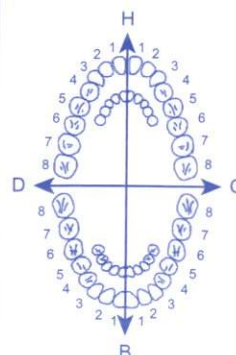

Coefficient DES TRAVAUX

MONTANTS DES SOINS

DATE DU DEVIS

DATE DE L'EXECUTION

VISA ET CACHET DU PRATICIEN ATTESTANT LE DEVIS

VISA ET CACHET DU PRATICIEN ATTESTANT L'EXECUTION

Docteur Hassan EL GHOMARI

Professeur à la F.M.P.C

Spécialiste en Endocrinologie - Diabétologie

Nutrition & Croissance

Ancien Attaché à l'hôpital Saint Luc
de Montréal - Canada



الدكتور حسن الغماري

أستاذ جامعي بكلية الطب والصيدلة

**أخصائي أمراض الغدد - داء السكري
التغذية و النمو**

**طبيب سابقا بمستشفى سان لوك
مونترéal - كندا**

Casablanca, le : 30/11/23 : الدار البيضاء في

Mme DJEDIDI Farida

107,60x4
STAGID 700 MG

1-2-1, pendant 3 MOIS

28,80x3
VITANEVRIL FORT

1-1-1, pendant 1 MOIS



T=516,80
PHARMACIE DU MECHOUAR
Rajaâ SEBATI LAYT
93, Rue de Libourne - Casablanca
Tél.: 05 22 30 49 90 / 05 22 54 37 79
INPE : 092041961

Professeur Hassan EL GHOMARI
Spécialiste en Endocrinologie
Diabétologie et Nutrition
Abdelmoumen Center Angle Boulevard Anoual
et Abdelmoumen N° 313 - Casa - Tél. 05 22 86 14 14

مركز عبد المومن، زاوية شارع أنوال و شارع عبد المومن، الطابق الثالث - رقم 313 - الدار البيضاء
Abdelmoumen Center, Angle Bd. Anoual et Bd. Abdelmoumen, 3^{ème} étage - N° 313 - Casablanca

E-mail : hassanelghomari@yahoo.fr : البريد الإلكتروني : Tél. : 05 22 86 14 14 : الهاتف

N° INP : 091028506 - ICE : 001663750000032

PPV

LOT

28,80

PER



VITANEVRI[®] FORT 100 mg
30 comprimés pelliculés



6 118000 180593

PPV

LOT

28,80

PER



VITANEVRI[®] FORT 100 mg
30 comprimés pelliculés



6 118000 180593

PPV

LOT

28,80

PER



VITANEVRI[®] FORT 100 mg
30 comprimés pelliculés



6 118000 180593

3
Stagid® 700 mg
100 comprimés sécables



6 118000 021292

LOT 230887
EXP 03 2026
PPV 107.60

LOT 231500
EXP 04 2026
PPV 107.60

Stagid® 700 mg
100 comprimés sécables



6 118000 021292

LOT 231500
EXP 04 2026
PPV 107.60

Stagid® 700 mg
100 comprimés sécables



6 118000 021292

LOT 231500
EXP 04 2026
PPV 107.60

Stagid® 700 mg
100 comprimés sécables



6 118000 021292



Laboratoire Charles Nicolle
ANALYSES MEDICALES

Dr. FAVARD ENNACHACHIBI Mireille
Pharmacien - Biologiste

DIPLOMEE DE L'UNIVERSITE DE LYON ANCIEN INTERNE DES HOPITAUX DE PARIS C.E.S. DE BACTERIOLOGIE
VIROLOGIE, HEMATOLOGIE, IMMUNOLOGIE, PARASITOLOGIE, MYCOLOGIE, BIOCHIMIE

FACTURE : 61041

Casablanca, le 19/09/2023

CN 41986

Nom et Prénom : **Madame DJEDIDI FARIDA**
Référence : **190923 044**

ANALYSES BIOLOGIQUES :

HEMOGLOBINE GLYQUEE HBA1 C B 100

Prélèvements : 0,00 Dh

MONTANT NET : 134,00 Dhs (Soit 100 B)

Arrêtée la présente facture à la somme de :
Cent trente quatre Dirhams et zéro centime

LABORATOIRE CHARLES NICOLLE
Dr. FAVARD ENNACHACHIBI
Rcs Pasteur 21, Place Pasteur - Casablanca
Tél: 0522 49 26 74 / 98
Fax: 0522 49 26 71

Laboratoire accrédité selon la norme NM ISO 15189 - Portée AA 02/2019 disponible sur le site : www.mcinet.gov.ma

CNSS : 225 6180 - Patente : 36340350 - R.C. : 281742 - IF : 59301957 - ICE : 001650011000057 - INP : 093001030
R. Pasteur, 21, Place Pasteur Casablanca - Tél.: 0522 49 26 74/98 . Pour toute réclamation : E-mail : labocharlesnicolle@gmail.com
RIB BANCAIRE BMCE AGENCE MOULAY IDRISS 1er Casablanca_011 780 00 00 70 210 00 059 34 32

Docteur Hassan EL GHOMARI

Professeur à la F.M.P.C

Spécialiste en Endocrinologie - Diabétologie

Nutrition & Croissance

Ancien Attaché à l'hôpital Saint Luc
de Montréal - Canada



الدكتور حسن الغماري

أستاذ جامعي بكلية الطب والصيدلة

أخصائي أمراض الغدد - داء السكري

التغذية و النمو

طبيب سابقا بمستشفى سان لوك

مونتريال - كندا

Casablanca, le : 19-09-2023 : الدار البيضاء في

mme Jedidi Farida

Titre

115800C

LABORATOIRE CHARLES NICOLLE

Dr. FAVARD ENNACHACHIBI

RCS Pasteur 31, Place Pasteur - Casa

Tél: 0522 49 26 74 / 98

Fax: 0522 49 26 71

Professeur Hassan EL GHOMARI
Spécialiste en Endocrinologie
Diabétologie et Nutrition
Abdelmoumen Center Angle Boulevard Anoual
et Abdelmoumen N° 313 - Casa - Tél: 05 22 86 14 14

مركز عبد المومن، زاوية شارع أنوال و شارع عبد المومن، الطابق الثالث - رقم 313 - الدار البيضاء

Abdelmoumen Center, Angle Bd. Anoual et Bd. Abdelmoumen, 3^{ème} étage - N° 313 - Casablanca

الهاتف : 05 22 86 37 44 / 05 22 86 14 14 - البريد الإلكتروني : hassanelghomari@yahoo.fr

N° INP : 091028506 - ICE : 001663750000032



Institut Pasteur
du Maroc

Directeur

Pr A. MAAROUFI

Biologie

Dr A. Bellik

Dr S. Kacimi

Dr J. Nouril

Dr D. Messaoudi

Dr N. Dersi

Dr A. Bennani

Dr S. Bennani

Dr A. Ainahi

Dr H. Mohammadi

Dr S. EZZIKOURI

TANGER

Dr W. Oudaina

Dr O. Mourtada

Anatomie-cytopathologie

Dr A. Oukkadi

Dr K. Moumna

Cytogénétique

Dr S. Nasserddine

DR EL GHOUMARI HASSANE

Madame DJEDIDI FARIDA
Demande n° 19/09/23-1-0032

20000 CASABLANCA

Date et heure d'enregistrement : 19/09/23 10H58

Date et heure de prélèvement : 19/09/23 11H06

Date de naissance : 06/03/1952

Hors tiers payant -

Demande n° 19/09/23-1-0032 -RAM-
Edité le : mercredi 20 septembre 2023
N° CIN/Passeport

Biochimie

		Valeurs de référence	Antériorités
Glycémie à jeun	0,98 g/L	0,70 à 1,15	21/06/23 1,15
Spectrophotométrie (Architect ci4100)			
Créatinine sérique	12,18 mg/L	6 à 11	25/01/23 10,50
Spectrophotométrie (Architect ci4100)	107,67 µmol/L	50.4 à 98.10	92,80

Validé le 19/09/23

Dr. Samira KACIMI
Pharmacien(ne) spécialiste
en Biologie Médicale
Institut Pasteur du Maroc

Institut Pasteur du Maroc Centre de Biologie Médicale e-mail: cbm.info@pasteur.ma

1 Place Louis Pasteur 20360 Casablanca ☎+212 522 434 471/72 ☎+212 522 434 477/+212 522 260 957

1 Rue Qortobi - Place Marchan CP 90000 Tanger ☎+212 539 931 111 ☎+212 539 932 299

web: www.pasteur.ma relation clientèle: client@pasteur.ma INPE : 090005786





Laboratoire Charles Nicolle
ANALYSES MEDICALES

Dr. FAVARD ENNACHACHIBI Mireille
Pharmacien - Biologiste

DIPLOMEE DE L'UNIVERSITE DE LYON ANCIEN INTERNE DES HOPITAUX DE PARIS C.E.S. DE BACTERIOLOGIE
VIROLOGIE, HEMATOLOGIE, IMMUNOLOGIE, PARASITOLOGIE, MYCOLOGIE, BIOCHIMIE

Mme DJEDIDI FARIDA

CIN:A73408

RF: 190923044 P.n°

Pr. EL GHOMARI HASSAN

Préleveur:Prélèvement Extérieur

Prélèvement Transmis au Laboratoire

Reçu le 19/09/23 à 11h39

Date de Naissance: 06/03/1952 Sexe: F

Edité le: 20/09/23 12h34

Résultats complets

CASABLANCA, le 20/09/2023



BIOCHIMIE

Seuls les examens mentionnés avec le symbole [AC] sont couverts par l'accréditation (portée AA02/2019)

VALEURS DE REFERENCE

ANTECEDENTS

HEMOGLOBINE GLYQUEE [AC] Hb A1c : 6.6 * % (4 - 6) 21/06/23 : 6.9
(Technique HPLC TOSOH GX .) éch: sang total EDTA

INTERPRETATION

(Non diabétique : 4.8 à 5.9 %)
(Risque de diabète : 5.7 à 6.4 %)
(Diabétique : > 6.5 %)

Patients diabétiques de type 2 une cible d'HbA1c < 7 % est recommandée - Type 1: entre 7 et 7.5 % (HAS 2013)

COMMENTAIRE

-L'HbA1c est sous estimée dans les cas suivants : anémie aigue, hémolyse, hépatopathie chronique, traitement par fer , EPO , Vit B 12, hémodialyse , grossesse .
les fortes doses de vit C , médicaments (interférons , antirétroviraux) ainsi que les hémoglobinopathies Hb S (drépanocytose) et Hb C.
-L'HbA1c est surestimée en cas de carence en fer , folates , Vit B 12, taux élevé d'Hb F
thalassémie , l'hypertriglycémie ainsi que l'insuffisance rénale chronique.

Résultat validé par Dr FAVARD Mireille

Laboratoire Charles Nicolle
Dr FAVARD Mireille
Rcs Pasteur
19/09/2023 12h34



Laboratoire Charles Nicolle
ANALYSES MEDICALES

Nom: DJEDIDI Mireille

Pharmacien - Biologiste

Barcode: 3190923044

Rack: 0001

Position: 07

N° Echantillon: 00007

Prénom: FARIDA

Plateau théo.: 1038

Operator:

Analyzer: GX

Flag & Comment:

Date de naissance: 06/03/1952

Date of analysis: 20/09/2023

Paramètre	Valeur %	Temps min.	Area	Total Area
A1A	0.5%	0.25	8.64	1 619.9
A1B	0.9%	0.33	15.06	
F	0.7%	0.42	12.1	
LA1C+	2.4%	0.56	39.63	
SA1C	6.6%	0.69	87.47	
A0	89.9%	1.04	1 456.99	

$Y=(Ax+B)$

Element	Factor-A	Factor-B
1	1.1097	0.5672

Analyzer: GX
Serial Nb.: 11509901
Soft. Version: 1.24
UIN: Analyzer UIN

Variant method

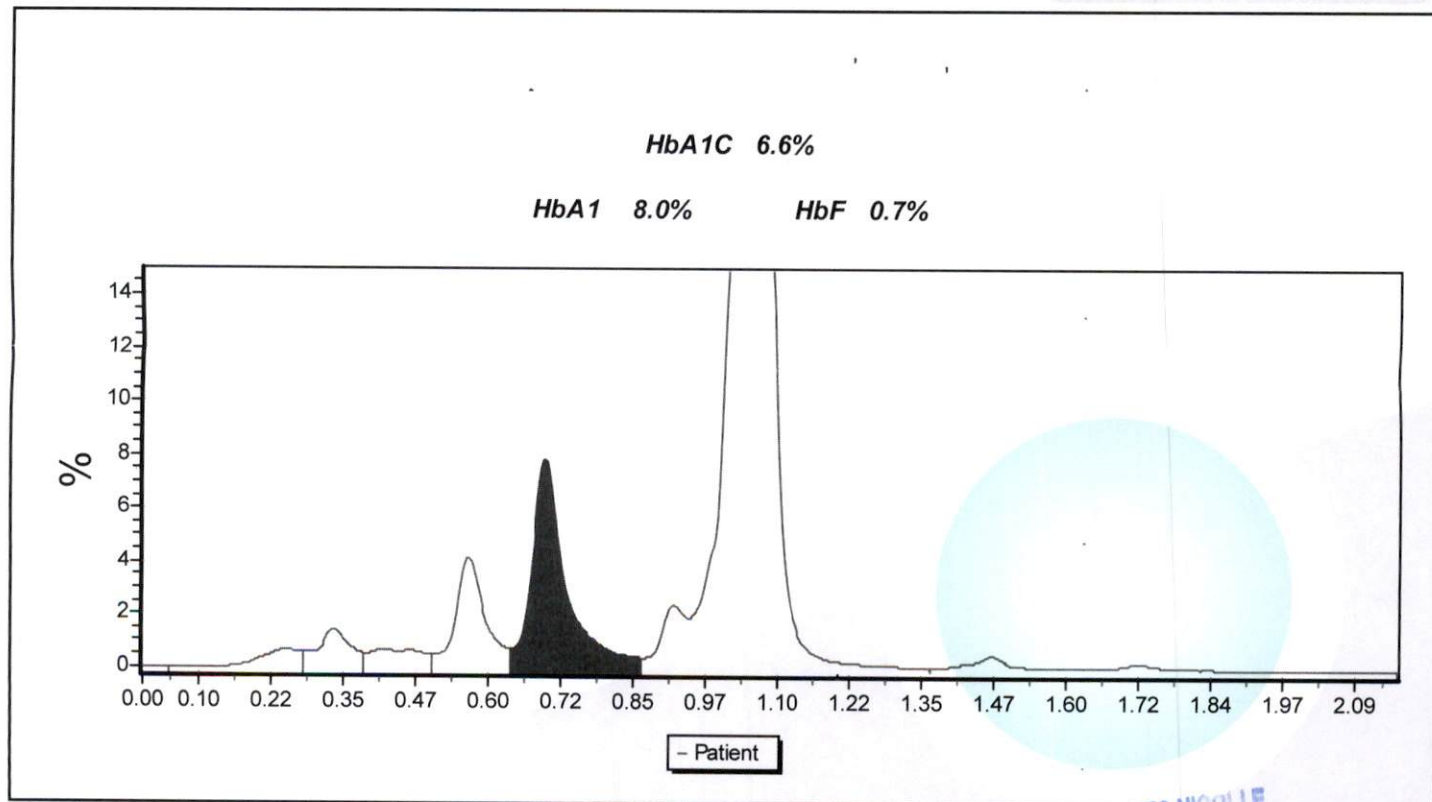

LABORATOIRE CHARLES NICOLLE
Dr FAVARD ENNEACHEN
Rcs Pasteur 21
Casablanca

Laboratoire accrédité selon la norme NM ISO 15189 - Portée AA 02/2019 disponible sur le site : www.mcinet.gov.ma

CNSS : 225 6180 - Patente : 36340350 - R.C. : 281742 - IF : 59301957 - ICE : 001650011000057 - INP : 093001030
R. Pasteur, 21, Place Pasteur Casablanca - Tél.: 0522 49 26 74/98 . Pour toute réclamation : E-mail : labocharlesnicolle@gmail.com
RIB BANCAIRE BMCE AGENCE MOULAY IDRIS 1er Casablanca_011 780 00 00 70 210 00 059 34 32