

RECOMMANDATIONS IMPORTANTES A LIRE POUR ACTIVER LES REMBOURSEMENTS ET EVITER LES REJETS

Conditions générales :

- Le cadre réservé à l'adhérent doit être dûment renseigné.
- Le cadre réservé au médecin doit être renseigné par le praticien lui-même notamment la nature de la maladie.
- La validité de la feuille de soins est limitée à 3 mois à compter de la première consultation.
- L'entente préalable est exigée pour toute hospitalisation médicale, chirurgicale, soins dentaires spéciaux, extractions multiples, parodontie orthodontie, prothèses dentaires, prothèses auditives ou orthopédiques ainsi que pour tous les actes effectués en série.
- En cas d'accident, une déclaration précisant les causes et circonstances de l'accident est à joindre à la feuille de soins.

Pharmacie :

- Les vignettes des médicaments doivent être obligatoirement jointes aux ordonnances.
- Pour les médicaments sans vignettes une facture de la pharmacie doit être jointe.

Radiologie et Biologie :

- La facture ainsi qu'une copie des résultats des analyses ou du compte rendu (sous pli confidentiel) doivent être jointes à l'ordonnance médicale pour toute demande de remboursement.
- Un pli confidentiel du médecin prescripteur des analyses ou radios peut être demandé par le médecin conseil de la mutuelle.

Optique :

- L'ordonnance du médecin prescripteur et la facture de l'opticien sont à joindre à la feuille de soins.

Rééducation :

- L'entente préalable renseignée par le médecin prescripteur est exigée avant le début des séances de rééducations.
- Pour le remboursement, la facture et le calendrier des séances effectuées sont à joindre à la feuille de soins.

Dentaire :

- En cas de prothèses ou de traitement canalaires, l'accord préalable renseigné sur la feuille de soins est obligatoire avant le début de traitement.
- La facture doit être jointe à la feuille de soins pour toute demande de remboursement.
- La radio-après soins est obligatoire en cas de prothèses ou de traitement canalaires.

Maladie et Affection Longue Durée ALD et ALC :

- La déclaration de maladie chronique doit être renseignée par le médecin prescripteur et renouvelée tous les 6 mois.



MUPRAS
Mutuelle de Prévoyance
& d'Actions Sociales
de Royal Air Maroc

Déclaration de Maladie

M23-004495

☒ **Maladie**

☐ **Dentaire**

☐ **Optique**

☐ **Autres**

Cadre réservé à l'adhérent (e)

Matricule : 1954 Société : _____
☐ Actif ☒ Pensionné(e) ☐ Autre : 187219
 Nom & Prénom : LAMRANI OMAR
 Date de naissance : 12-07-1954
 Adresse : 57 RUE PERRONE 117 BELVEDERE
CASABLANCA
 Tél : 0661586727 Total des frais engagés : 1716,80 Dhs

Cadre réservé au Médecin

Cachet du médecin : 
 Date de consultation : _____
 Nom et prénom du malade : LAMRANI OMAR Age : _____
 Lien de parenté : ☒ Lui-même ☐ Conjoint ☐ Enfant
 Nature de la maladie : ALD
 Affection longue durée ou chronique : ☐ ALD ☐ ALC Pathologie : _____
 En cas d'accident préciser les causes et circonstances : _____
 Dans le cas où la maladie aurait un caractère confidentiel, communiquer les renseignements sous pli confidentiel à l'attention du médecin conseil de la Mutuelle.

J'atteste sur l'honneur l'exactitude des renseignements portés sur la présente déclaration. Je déclare avoir pris connaissance de la clause relative à la protection des données personnelles.
 Fait à : CASABLANCA Le : 18 DEC 2023
 Signature de l'adhérent(e) : 

Autorisation CNDP N° : A-A-215 / 2019

Adresses Mails utiles

- Réclamation : contact@mupras.com
- Prise en charge : pec@mupras.com
- Adhésion et changement de statut : adhesion@mupras.com

La MUPRAS garantit le respect de la loi n° 09-08 relative à la protection des personnes physiques à l'égard du traitement des données à caractère personnel.

MUPRAS : Centre Allal Ben Abdellah - 6ème Etage Angle Rue Mohamed Fakir et Rue Allal Ben Abdellah - Quartier de l'Horloge Casablanca 20000 - Tél. : 05 22 20 45 45 (LG) - Fax : 05 22 22 78 18 - www.mupras.com

RELEVÉ DES FRAIS ET HONORAIRES

Dates des Actes Natures des Actes Nombre et Coefficient Montant détaillé des Honoraires Cachet et signature du Médecin attestant le Paiement des Actes

18/09/2023 c2 3000
21/09/2023 4m 4000

EXECUTION DES ORDONNANCES

Cachet et signature du pharmacien ou du fournisseur Date Montant de la Facture

21/09/23 438,80

ANALYSES - RADIOGRAPHIES

Cachet et signature du Laboratoire de Radiologie ou du Radiologue Date Désignation des Coefficients Montant des Honoraires

18/09/23 B4L +pc 277,80

AUXILIAIRES MEDICAUX

Cachet et signature du Praticien Date des Soins Nombre Montant détaillé des Honoraires

AM PC IM IV

RELEVÉ DES FRAIS ET HONORAIRES

Le praticien est prié de préciser la dent traitée, l'acte pratiqué en indiquant la nature des soins.

Important :

Veillez joindre les radiographies en cas de prothèses ou de traitement canalaires, ainsi que le bilan de l'ODF.

SOINS DENTAIRES

Dents Traitées Nature des Soins Coefficient

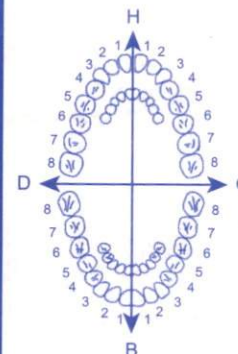

Coefficient DES TRAVAUX

MONTANTS DES SOINS

DEBUT D'EXECUTION

FIN D'EXECUTION

O.D.F. PROTHESES DENTAIRES

DETERMINATION DU COEFFICIENT MASTICATOIRE

H
25533412 21433552
00000000 00000000
D G
00000000 00000000
35533411 11433553
B

(Création, remont, adjonction)

Fonctionnel, Thérapeutique, nécessaire à la profession

Coefficient DES TRAVAUX

MONTANTS DES SOINS

DATE DU DEVIS

DATE DE L'EXECUTION

VISA ET CACHET DU PRATICIEN ATTESTANT LE DEVIS

VISA ET CACHET DU PRATICIEN ATTESTANT L'EXECUTION

Dr. SAADALLAH Khalid

Chirurgien urologue

Codochirurgie urologique

Chirurgie urologique adulte et enfant

Cancérologie urologique

Chirurgie de l'incontinence urinaire

Traitement de la prostate par laser Green Light

Traitement des calculs urinaires au laser Holmium

Enurésie chez l'enfant

Circoncision masculine - AMP

Impuissance sexuelle

Chirurgie des hernies chez l'adulte et l'enfant

الدكتور سعد الله خالد

جراحة الكلي والمسالك البولية والتاسلية

عضو الجمعية الأوروبية والفرنسية لجراحة الكلي

فحص وجراحة الكلي والمسالك البولية بالمنظار

للکبار والأطفال

تفتيت حصي الكلي والمسالك البولية

باشعة الميوميون

جراحة البروستات باشعة غرين لايت

علاج العقم والعجز الجنسي عند الرجال

علاج الأمراض التاسلية

علاج التبول اللاإرادي عند الأطفال

جراحة الفتق عند الكبار والأطفال

Casablanca, le :

21/09/2023

Y. Launani & Co

4x109,70
Certiflo
438,80



Dr. SAADALLAH Khalid
Chirurgien

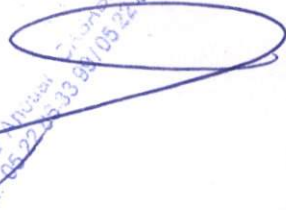

Chlorhy

SUN PHARMACEUTICALS

CONTIFLO[®] 

PPV: 109DH70

30 gélules
à libération prolongée
Voie orale

CONTIFLO[®] 

PPV: 109DH70

30 gélules
à libération prolongée
Voie orale
0.4 mg



CONTIFLO[®] 

PPV: 109DH70

30 gélules
à libération prolongée
Voie orale
0.4

CONTIFLO[®] 

PPV: 109DH70

30 gélules
à libération prolongée
Voie orale
0.4 mg



Dr. SAADALLAH Khalid

Chirurgien urologue

Cœliochirurgie urologique

Chirurgie urologique adulte et enfant

Cancérologie urologique

Chirurgie de l'incontinence urinaire

Traitement de la prostate par laser Green Light

Traitement des calculs urinaires au laser Holmium

Enurésie chez l'enfant

Circoncision masculine – AMP

Impuissance sexuelle

Chirurgie des hernies chez l'adulte et l'enfant

الدكتور سعد الله خالد

جراحة الكلي والمسالك البولية والتناسلية

عضو الجمعية الأوروبية والفرنسية لجراحة الكلي

فحص وجراحة الكلي والمسالك البولية بالمنظار

لل كبار والأطفال

تفتيت حصي الكلي والمسالك البولية

بأشعة المييوم ليزر

جراحة البروستات بأشعة غرين لايت

علاج العقم والعجز الجنسي عند الرجال

علاج الأمراض التناسلية

علاج التبول اللاإرادي عند الأطفال

جراحة الفتق عند الكبار والأطفال

Casablanca, le :

18/09/2023

☐ NFS – Plaquettes

☐ Urée – Créatinine

☐ Glycémie à jeun

☐ HbA1c

☐ TP - TCK

☐ Groupage ABO/Rhesus

☐ Cholestérol Total + HDL

☐ Triglycérides

☐ Transaminases SGOT/SGPT

☐ Acide urique

☐ Ionogramme sanguin

☐ Ferritine

☐ Vit D

☐ TSH – T3 – T4

☐ CRP

☐ VS

☐ Sérologie Hépatite C

☐ Microalbuminurie

☐ ASLO

☒ PSA total

☐ PSA libre

☐ Rapport

☐ Testostérone totale

☐ Testostérone biodisponible

☐ Testostérone libre

☐ FSH

☐ LH

☒ ECU – ATB éventuel

☐ P. urétral + ATB éventuel

☐ Spermogramme

☐ Spermoculture

☐ Spermocytogramme

☐ Prélèvement vaginal

☐ PCR

LABORATOIRE BELVEDERE
Dr. FILAL Ahmed
Pharmacien Biologiste
Rég. Zine El Mahaba
En Face Hôpital La Casbah
CASA Voyageurs
Tél : 05 22 86 33 99 - 05 22 86 59 91

Dr. SAADALLAH Khalid
Chirurgien Urologue
101, Angle Bd. Abdelmoumen
et Bd. Anoual - Casablanca
Tél : 05 22 86 33 99

452, زاوية شارع عبد المومن وشارع أنوال، عمارة عبد المومن سانتير فوق مقهى المدينة، الطابق الأول رقم 101 - الدار البيضاء

452, Angle Bd. Abdelmoumen et Bd. Anoual - Imm. Abdelmoumen center au-dessus du café El Madina,

1^{er} Etage N° 101 - Casablanca Tél. : 05 22 86 33 99 - 05 22 86 59 91 - Urgences : 06 62 33 64 36 - 06 61 80 87 64



Dr. EL FILALI Ahmed

الدكتور الفيلاي أحمد

Pharmacien Biologiste

Diplômé de l'UCL à Bruxelles

Ancien interne de l'hôpital Saint Luc à Bruxelles

Ancien fondateur et directeur du LABORATOIRE

DE L'EUROPE à Brest (France)

DU Médecine et Biologie De la Reproduction Paris Descartes

DU Assurance qualité en biologie médicale

Examen de : Mr Omar LAMRANI Né(e) le : 06-07-1951

Dossier N° : 23090921 du 18-09-2023

Compte-rendu complet

BACTERIOLOGIE

EXAMEN CYTOBACTERIOLOGIQUE DES URINES

Couleur: Jaunâtre
Aspect: Limpide

Examen chimique:

pH:	6.0	(4.5-8.5)	28-12-2022	6.0
Proteine:	Absence			
Corps cétoniques:	Absence			
Nitrites:	Négative			
Sang:	Présence +			
Glucose:	Absence			
Bilirubine:	Absence			
Densité:	1.02	(1.01-1.025)		1.02

Examen cytologique:

Hématies :	4 /mm3	(<10)	2
Leucocytes :	5 /mm3	(<10)	5
Cellules épithéliales :	Absence		
Cristaux :	Absence		
Cylindres :	Absence		
Levures :	Absence		

Examen bactériologique:

Coloration Gram: R.A.S
Cultures sur milieux usuels et spécifiques: Stérile après 24 heures d'incubation
Cultures mycologiques:
Conclusion: **Absence d'élément biologique évoquant une infection urinaire**

Validé par : Dr. ZEMRANI Yassin

LABORATOIRE BELVEDERE
Dr. EL FILALI Ahmed
Pharmacien-Biologiste
Rés. Zine El Mahaba
Face de La Gare Casa Voyageurs
Tél: 05 22 24 28 55 - 05 22 40 73 63 - Fax: 05 22 24 06 41 E-mail: labobelvedere@gmail.com
Site web: www.labobelvedere.com

Prélèvements à domicile sur rendez-vous : 06 61 80 29 44

Résidence Zine Al Mahaba "Angle Bd Mohammed V Place Sidi Mohamed" Belvédère - Casablanca

Tél. : 05 22 24 28 55 / 05 22 40 73 63 - Fax : 05 22 24 06 41 E-mail : labobelvedere@gmail.com

site web : www.labobelvedere.com



مختبر بلقيدير للتحاليل الطبية والتناسلية

Laboratoire Belvédère d'Analyses Médicales et de Biologie de la Reproduction
Biochimie - Hématologie - Microbiologie - Immunologie - Hormonologie - Toxicologie -
Biologie de la Reproduction



Dr. EL FILALI Ahmed

الدكتور الفيلالي أحمد

Pharmacien Biologiste

Diplômé de l'UCL à Bruxelles

Ancien interne de l'hôpital Saint Luc à Bruxelles

Ancien fondateur et directeur du LABORATOIRE

DE L'EUROPE à Brest (France)

DU Médecine et Biologie De la Reproduction Paris Descartes

DU Assurance qualité en biologie médicale

Dossier N° :23090921

Enregistré le: 18-09-2023 à 10:48

Prélevé le : 18-09-2023 à 10:48

Mr LAMRANI Omar

Né(e) le : 06-07-1951 (72 ans)

Dossier N° :23090921

Prescripteur : Dr KHALID SAADALLAH

Compte-rendu complet Edité le : 19-09-2023 à 13:15

MARQUEURS TUMORAUX

Roche COBAS E411- Biomérieux VIDAS BLUE

PSA total:
(ECLIA /Cobas e411)

1.27 ng/mL

(<4.40)

28-12-2022

0.80

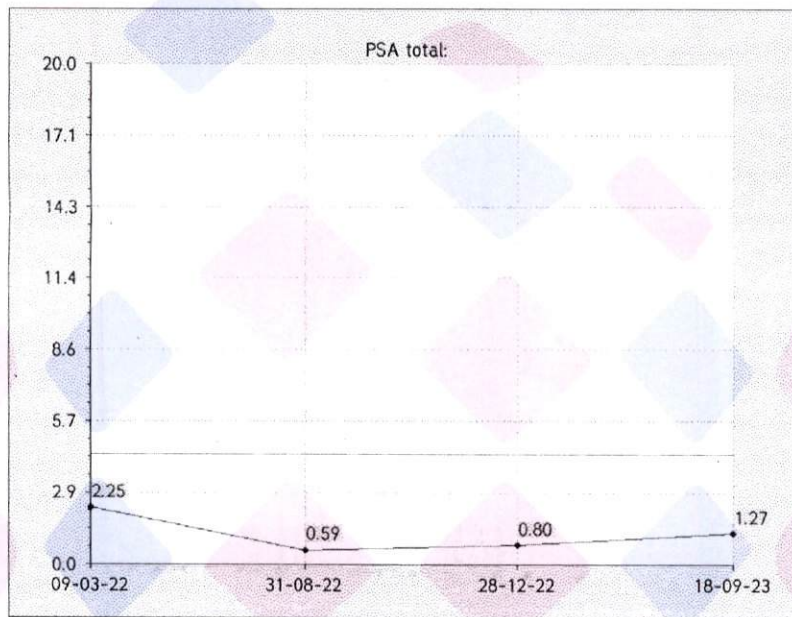

Validé par : Dr. ZEMRANI Yassin

LABORATOIRE BELVEDERE
Dr. EL FILALI Ahmed
Pharmacien Biologiste
Rés. Zine El Mahaba
En face de La Gare Casa Voyageurs
Tél : 05 22 24 28 55 / 05 22 40 73 63 - Fax : 05 22 24 06 41 E-mail : labobelvedere@gmail.com
site web : www.labobelvedere.com

Prélèvements à domicile sur rendez-vous : 06 61 80 29 44

Résidence Zine Al Mahaba "Angle Bd Mohammed V Place Sidi Mohamed" Belvédère - Casablanca

Tél. : 05 22 24 28 55 / 05 22 40 73 63 - Fax : 05 22 24 06 41 E-mail : labobelvedere@gmail.com

site web : www.labobelvedere.com

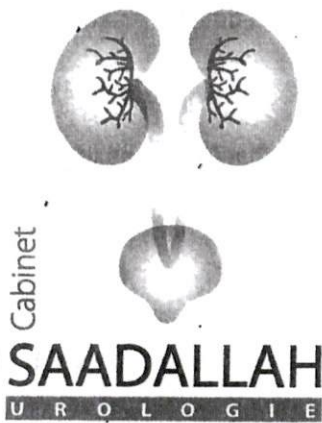

Chirurgie et endoscopie des reins et des voies génito-urinaires,
Coelioscope urologique • Echographie urologique,
Lithotriptie extracorporelle • Stérilité masculine,
Impuissance sexuelle • M.S.T. • Circoncision • Enuresie de l'enfant

Dr. Saadallah Khalid
Chirurgien • Urologue

LE ; 21/09/2023

MR : LAMRANI OMAR

Compte rendu d'échographie

Rein droit : de taille normale, contour régulier
Bonne différenciation cortico-sinusale pas
De dilatation des CPC

Rein gauche : de taille normale, contour régulier
Bonne différenciation cortico-sinusale pas
De dilatation des CPC

Vessie : paroi non épaissie, contenu transsonore
Absence de résidu poste mictionnel.

URGENCES : 06 62 33 64 36

Immeuble Abdelmoumen Center, 24 angle Bd Abdelmoumen et Bd Anoual 1er étage,
N°101, Casablanca. • Tél. : 05 22 86 33 99 • Fax : 05 22 86 59 91 • E-mail : saadallahkhalid@yahoo.fr

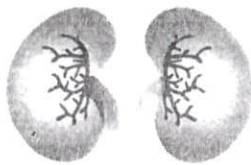

Cabinet

SAADALLAH
U R O L O G I E

Chirurgie et endoscopie des reins et des voies génito-urinaires,
Coelioscope urologique • Echographie urologique,
Lithotriptie extracorporelle • Stérilité masculine,
Impuissance sexuelle • M.S.T. • Circoncision • Enuresie de l'enfant

Dr. Saadallah Khalid
Chirurgien • Urologue

LE: 21/09/2023

MR : LAMRANI OMAR

CONSULTATION : 300DH

ECHOGRAPHIE : 400DH

Dr. Saadallah Khalid
Chirurgien Urologue
101 Angle
8 Bd Anoual
Tél. 05 22 86 33 99
Fax 05 22 86 59 91

URGENCES : 06 62 33 64 36

Immeuble Abdelmoumen Center, 24 angle Bd Abdelmoumen et Bd Anoual 1er étage,
N°101, Casablanca. • Tél. : 05 22 86 33 99 • Fax : 05 22 86 59 91 • E-mail : saadallahkhalid@yahoo.fr

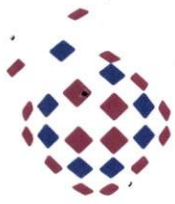

مختبر بلقيدير للتحليلات الطبية والتناسلية

Laboratoire Belvédère d'Analyses Médicales et de Biologie de la Reproduction
Biochimie - Hématologie - Microbiologie - Immunologie - Hormonologie - Toxicologie -
Biologie de la Reproduction



Dr. EL FILALI Ahmed

الدكتور الفيلاي أحمد

Pharmacien Biologiste

Diplômé de l'UCL à Bruxelles

Ancien interne de l'hôpital Saint Luc à Bruxelles

Ancien fondateur et directeur du LABORATOIRE

DE L'EUROPE à Brest (France)

DU Médecine et Biologie De la Reproduction Paris Descartes

DU Assurance qualité en biologie médicale

ICE: 00157364000048 IF: 18744778 TP: 32502798 CNSS: 2593574 INP: 093002764

FACTURE N° : 230900464

CASABLANCA le 18-09-2023

Mr LAMRANI Omar

Récapitulatif des analyses

CN	Analyse	Val	Clefs
9105	Prlt sanguin	E15	E
	Examen cytot bactériologique des urines	B120	B
0361	PSA	B300	B

Total des B : 420

TOTAL DOSSIER : 577.80DH

Arrêtée la présente facture à la somme de : cinq cent soixante-dix-sept dirham
quatre-vingts centimes.

LABORATOIRE BELVEDERE
Dr. EL FILALI Ahmed
Pharmacien Biologiste
Rés. Zine El Mahaba
En Face de La Gate Casa Voyageurs
RD - 10000 Casablanca 0522 24 06 41 - 0522 24 06 41

Prélèvements à domicile sur rendez-vous : 06 61 80 29 44

Résidence Zine Al Mahaba "Angle Bd Mohammed V Place Sidi Mohamed" Belvédère - Casablanca

Tél. : 05 22 24 28 55 / 05 22 40 73 63 - Fax : 05 22 24 06 41 E-mail : labobelvedere@gmail.com

site web : www.labobelvedere.com