

RECOMMANDATIONS IMPORTANTES A RESPECTER POUR ACTIVER LES REMBOURSEMENTS ET EVITER LES REJETS

Conditions générales :

- Le cadre réservé à l'adhérent doit être dûment renseigné.
- Le cadre réservé au médecin doit être renseigné par le praticien lui-même notamment la nature de la maladie.
- La validité de la feuille de soins est limitée à 3 mois à compter de la première consultation.
- L'entente préalable est exigée pour toute hospitalisation médicale, chirurgicale, soins dentaires spéciaux, extractions multiples, parodontie orthodontie, prothèses dentaires, prothèses auditives ou orthopédiques ainsi que pour tous les actes effectués en série.
- En cas d'accident, une déclaration précisant les causes et circonstances de l'accident est à joindre à la feuille de soins.

Pharmacie :

- Les vignettes des médicaments doivent être obligatoirement jointes aux ordonnances.
- Pour les médicaments sans vignettes une facture de la pharmacie doit être jointe.

Radiologie et Biologie :

- La facture ainsi qu'une copie des résultats des analyses ou du compte rendu (sous pli confidentiel) doivent être jointes à l'ordonnance médicale pour toute demande de remboursement.
- Un pli confidentiel du médecin prescripteur des analyses ou radios peut être demandé par le médecin conseil de la mutuelle.

Optique :

- L'ordonnance du médecin prescripteur et la facture de l'opticien sont à joindre à la feuille de soins.

Rééducation :

- L'entente préalable renseignée par le médecin prescripteur est exigée avant le début des séances de rééducations.
- Pour le remboursement, la facture et le calendrier des séances effectuées sont à joindre à la feuille de soins.

Dentaire :

- En cas de prothèses ou de traitement canaux, l'accord préalable renseigné sur la feuille de soins est obligatoire avant le début de traitement.
- La facture doit être jointe à la feuille de soins pour toute demande de remboursement.
- La radio-après soins est obligatoire en cas de prothèses ou de traitement canaux.

Maladie et Affection Longue Durée ALD et ALC :

- La déclaration de maladie chronique doit être renseignée par le médecin prescripteur et renouvelée tous les 6 mois.

Adresses Mails utiles

- 0 Réclamation : contact@mupras.com
- 0 Prise en charge : pec@mupras.com
- 0 Adhésion et changement de statut : adhesion@mupras.com

La MUPRAS garantit le respect de la loi n° 09-08 relative à la protection des personnes physiques à l'égard du traitement des données à caractère personnel.

MUPRAS : Centre Allal Ben Abdellah - 6ème Etage Angle Rue Mohamed Fakir et Rue Allal Ben Abdellah - Quartier de l'Horloge Casablanca 20000 - Tél. : 05 22 20 45 45 (LG) - Fax : 05 22 22 78 18 - www.mupras.com



MUPRAS
Mutuelle de Prévoyance
& d'Actions Sociales
de Royal Air Maroc

Déclaration de Maladie

N° W21-804439

☒ Maladie ☐ Dentaire ☐ Optique ☐ Autres

Cadre réservé à l'adhérent (e)

Matricule : 12404 Société : RAM

☒ Actif ☐ Pensionné(e) ☐ Autre

Nom & Prénom : Bennani Rhita

Date de naissance : 26/09/80

Adresse : 050100102

Tél. : 0661 338 108 Total des frais engagés : Dhs

Cadre réservé au Médecin

Cachet du médecin :

Date de consultation : 15/12/2023

Nom et prénom du malade : Bennani Rhita

Lien de parenté : ☐ Lui-même ☐ Conjoint ☐ Enfant

Nature de la maladie : Douleurs thoraciques + tachycardie

En cas d'accident préciser les causes et circonstances :

Dans le cas où la maladie aurait été déclarée confidentiel, communiquer les renseignements sous pli confidentiel à l'attention du médecin conseil de la Mutuelle

J'atteste sur l'honneur l'exactitude des renseignements portés sur la présente déclaration. Je déclare avoir pris connaissance de la clause relative à la protection des données personnelles.

Fait à : Le : / /

Signature de l'adhérent(e) : [Signature]

Autorisation CNDP N° : A-A-215/2019



RELEVÉ DES FRAIS ET HONORAIRES

Dates des Actes Natures des Actes Nombre et Coefficient Montant détaillé des Honoraires Cachet et signature du Médecin attestant le paiement des Actes

INP : 09/11/24/86
Dr. Hajar Guennoui
2ème Business Square, Bo. Yacoub El Mansour
Agriculteur du Marabout et Crédit
Tél : 05 22 59 09 97 / 06 66 74 74 62

EXECUTION DES ORDONNANCES

Cachet du Pharmacien ou du Fondisseur

Date

Montant de la Facture

07/11/23

pharmacie
MOULNAKHLA PHARMA
Tél : 05 22 59 09 97 / 06 66 74 74 62
98,30

ANALYSES - RADIOGRAPHIES

Cachet et signature du Laboratoire et du Radiologue

Date

Désignation des Coefficients

Montant des Honoraires

AUXILIAIRES MEDICAUX

Cachet et signature du Particien

Date des Soins

Nombre

AM

PC

IM

IV

Montant détaillé des Honoraires

RELEVÉ DES FRAIS ET HONORAIRES

Le praticien est tenu de préciser la dent traitée, l'acte pratiqué en indiquant la nature des soins.

Important :

Veillez joindre les radiographies en cas de prothèses ou de traitement canaux, ainsi que le bilan de l'ODF.

SOINS DENTAIRES

Dents
Traitées

Nature des
Soins

Coefficient

INP : 09/11/24/86

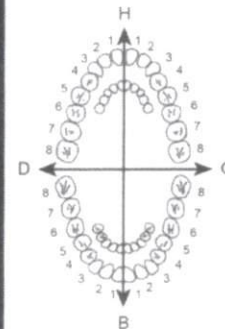

COEFFICIENT
DES TRAVAUX

MONTANTS
DES SOINS

DEBUT
D'EXECUTION

FIN
D'EXECUTION

O.D.F.
PROTHESES DENTAIRES

DETERMINATION DU COEFFICIENT
MASTICATOIRE

H
25533412 21433552
00000000 00000000
D 00000000 00000000 G
35533411 11433553
B

COEFFICIENT
DES TRAVAUX

MONTANTS
DES SOINS

DATE DU
DEVIS

DATE DE
L'EXECUTION

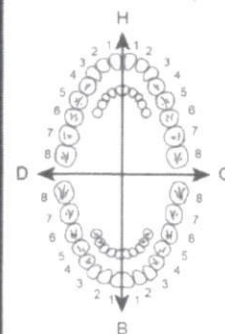

VISA ET CACHET DU PRATICIEN ATTESTANT LE DEVIS

VISA ET CACHET DU PRATICIEN ATTESTANT L'EXECUTION



Ordonnance

17/11/2023

Mme BENNANI Rhita.

27,70



1/ Cardoaspine 100 f
2 pke x 100 cps le p

28,80

2) Univeral forte

2 pke x 100

2 pke x 100



3) Aurocordyl 400 mg
7 pke x 100

41,80

ser

T = 98,30

pharmacie
laplaza
MOULNAKHLA PHARMA
Tél : 05 22 59 09 97 / 06 66 74 74 62

فيتانقريل قوي

بنفوتيامين 100 ملغ

30 حبة ملبسة

عن طريق الفم

سنتمديك

PPV

LOT

PER

28/80

Composition: 100 mg
Benfotiamine 1 comprimé pelliculé
Excipients q.s.p.
Excipients à effet notoire :
lactose, saccharose
lire attentivement la notice avant utilisation
ne pas laisser à la portée des enfants
AMM N° 90/16 DMP/21/NRQ

VITANEVRIL® FORT 100 mg 
30 comprimés pelliculés



6 118000 180593

O

Cardiosprine 100 mg/30cps
Acide acétylsalicylique

P.P.V. : 27.70 DH

Bayer S.A.



6 118001 090280

l'allaitement est déconseillé pendant la durée du traitement.

3. COMMENT PRENDRE AVLOCARDYL 40 mg, comprimé sécable ?
Posologie

La posologie est variable en fonction de l'affection traitée, elle est aussi adaptée à chaque patient.

AVLOCARDYL 40 mg, comprimé sécable peut être utilisé sous certaines conditions chez les enfants pour le traitement des troubles du rythme cardiaque (arythmie). La dose sera ajustée par le médecin en fonction de l'âge et du poids de l'enfant.

Si les troubles persistent, consultez rapidement votre médecin.

Dans tous les cas, conformez-vous strictement à l'ordonnance de votre médecin.

Mode d'administration

Ce médicament est utilisé par voie orale. Les comprimés doivent être avalés avec une boisson (par exemple de l'eau).

Durée du traitement

Votre médecin vous dira pendant combien de temps vous devez prendre ce médicament. Vous ne devez pas arrêter le traitement sans son autorisation.

Si vous avez pris plus de AVLOCARDYL 40 mg, comprimé sécable que vous n'auriez dû :

Consultez votre médecin.

Si vous oubliez de prendre AVLOCARDYL 40 mg, comprimé sécable :

En cas d'oubli, prendre dès que possible votre comprimé et poursuivre votre traitement normalement. Ne jamais prendre une double dose pour compenser la dose simple que vous avez oubliée de prendre.

4. QUELS SONT LES EFFETS INDESIRABLES EVENTUELS ?

Comme tous les médicaments, AVLOCARDYL 40 mg, comprimé sécable peut provoquer des effets indésirables, mais ils ne surviennent pas systématiquement chez tout le monde.

Effets indésirables fréquents (pouvant affecter jusqu'à 1 personne sur 10) :

- une fatigue, • des refroidissements des extrémités, • un ralentissement du rythme cardiaque, • des problèmes de circulation du sang au niveau des doigts avec des engourdissements (maladie de Raynaud), • des insomnies, des cauchemars.

Effets indésirables peu fréquents (pouvant affecter jusqu'à 1 personne sur 100) :

- des troubles gastro-intestinaux (douleurs de l'estomac, nausées, vomissements, diarrhées).

Effets indésirables rares (pouvant affecter jusqu'à 1 personne sur 1000) :

- des sensations vertigineuses, • une diminution du nombre de plaquette dans le sang, • une maladie du cœur (insuffisance cardiaque), • des anomalies du rythme cardiaque (troubles de la conduction cardiaque), • une chute de la tension artérielle, • une difficulté à marcher pouvant être aggravée chez une personne qui boitait déjà, • des hallucinations, des troubles psychiatriques (psychoses, modifications de l'humeur, confusion), une impuissance, • divers effets sur la peau et les cheveux, notamment, des taches rouges (purpura), une chute de cheveux (alopécie), des boutons rouges (psoriasis, ou aggravations d'un psoriasis), • une

- sensation de picotement et de fourmillement, • une sécheresse au niveau des yeux, perturbation de la vision, • contraction des bronches rendant la respiration difficile (bronchospasme).

Effets indésirables très rares (pouvant affecter jusqu'à 1 personne sur 10000) :

- taux anormalement bas de sucre dans le sang (hypoglycémie). (voir également le paragraphe « Patients devant faire attention au risque d'hypoglycémie »), • apparition de certains anticorps (anticorps antinucléaires) visible lors d'une prise de sang, • apparition ou aggravation d'une faiblesse musculaire causée par une maladie auto-immune.

Effets indésirables de fréquence inconnue (ne peut être estimée sur la base des données disponibles) :

- des crises convulsives liées à un taux anormalement bas de sucre (hypoglycémie) chez les enfants et adolescents.

Déclaration des effets secondaires

Si vous ressentez un quelconque effet indésirable, parlez-en à votre médecin ou votre pharmacien. Ceci s'applique aussi à tout effet indésirable qui ne serait pas mentionné dans cette notice. Vous pouvez également déclarer les effets indésirables directement via le système national de déclaration.

5. COMMENT CONSERVER AVLOCARDYL 40 mg, comprimé sécable ?

Tenir ce médicament hors de la vue et de la portée des enfants. Ne pas utiliser AVLOCARDYL 40 mg, comprimé sécable après la date de péremption mentionnée sur la boîte. La date d'expiration fait référence au dernier jour du mois.

A conserver à une température inférieure à 30°C.



Tenir à l'abri de la lumière.



Tenir à l'abri de l'humidité.

Les médicaments ne doivent pas être jetés au tout-à-l'égout ou avec les ordures ménagères. Demandez à votre pharmacien ce qu'il faut faire des médicaments inutilisés. Ces mesures permettront de protéger l'environnement.

6. CONTENU DE L'EMBALLAGE ET AUTRES INFORMATIONS
Ce que contient AVLOCARDYL 40 mg, comprimé sécable

• La substance active est (sont) :

Chlorhydrate de propranolol 40 mg
• Les autres composant(s) excipient(s) est (sont) :

Le D-mannitol, la gélatine, l'acide alginique, l'acide stéarique et le stéarate de magnésium.

Qu'est-ce que AVLOCARDYL 40 mg, comprimé sécable et contenu de l'emballage extérieur ?

Ce médicament se présente sous forme de comprimé sécable. Chaque boîte contient 50 comprimés.

La dernière date à laquelle cette notice a été révisée
06/07/2018.

AVLOCARDYL®

PROPRANOLOL 40 mg

Veillez lire attentivement cette notice avant de prendre ce médicament car elle contient des informations importantes pour vous.

• Gardez cette notice. Vous pourriez avoir besoin de la relire. • Si vous avez d'autres questions, interrogez votre médecin, ou votre pharmacien. • Ce médicament vous a été personnellement prescrit. Ne le donnez pas à d'autres personnes. Il pourrait leur être nocif, même si les signes de leur maladie sont identiques aux vôtres. • Si vous ressentez un quelconque effet indésirable, parlez-en à votre médecin, ou votre pharmacien. Ceci s'applique aussi à tout effet indésirable qui ne serait pas mentionné dans cette notice. Voir rubrique 4.

1. QU'EST-CE QUE AVLOCARDYL 40 mg, comprimé sécable ET DANS QUELS CAS EST-IL UTILISÉ ?

Ce médicament contient une substance active, le propranolol qui appartient à la famille des bêta-bloquants. Il agit en diminuant la tension artérielle, en réduisant les troubles du rythme cardiaque et en ralentissant le cœur.

Ce médicament est utilisé principalement : • pour traiter une tension artérielle élevée, • pour éviter des douleurs au niveau de la poitrine (crises douloureuses de l'angine de poitrine), • après une crise cardiaque (infarctus du myocarde), • pour des maladies du cœur et des vaisseaux causées par un taux élevé d'hormones thyroïdiennes dans le sang, • pour traiter certaines maladies du cœur et notamment certains troubles du rythme cardiaque, • pour éviter des migraines, • pour traiter certains types de tremblements, • pour éviter des palpitations liées par une situation stressante (tel que le trac), • pour éviter des saignements digestifs chez les personnes qui souffrent d'une maladie grave du foie (cirrhose).

2. QUELLES SONT LES INFORMATIONS A CONNAÎTRE AVANT DE PRENDRE AVLOCARDYL 40 mg, comprimé sécable ?

Ne prenez jamais AVLOCARDYL 40 mg, comprimé sécable :

- Si vous êtes allergique (hypersensible) à la substance active (le propranolol) ou à l'un des composants contenus dans ce médicament.
- Vous trouverez la liste des composants à la section 6.
- Si vous êtes asthmatique ou si vous avez un encombrement des bronches et des poumons (bronchopneumopathie chronique obstructive).
- Si vous souffrez d'insuffisance cardiaque non contrôlée par un traitement.
- Si vous avez eu un problème cardiaque grave (choc cardiogénique).
- Si votre tension artérielle élevée est causée par une maladie d'une glande située au-dessus du rein (phéochromocytome non traité).
- Si vous souffrez d'une certaine forme d'angine de poitrine appelée angor de Prinzmetal (reconnaisable par des douleurs au niveau de la poitrine).
- Si votre cœur bat trop lentement (moins de 45-50 battements par minute).
- Si vous souffrez de troubles de la conduction : blocs auriculo-ventriculaires des second et troisième

LOT : 23004
PFR : 01 2026

AVLOCARDYL 40MG
CP SEC B50

P.P.V. : 41DH80



z des problèmes de
les engourdissements
die très grave du foie.
• Si vous avez une
le sucre trop bas dans
le sang).

Avertissements et précautions

Adressez-vous à votre médecin avant de prendre AVLOCARDYL 40 mg, comprimé sécable.

Vous devez prévenir votre médecin : • Si vous avez un taux de sucre élevé dans le sang (diabète), • Si vous avez une maladie grave du foie et/ou du rein, • Si vous avez une maladie de la peau (psoriasis), • Si vous avez déjà eu des allergies, • Si vous avez une maladie de la circulation sanguine (telle que la maladie de Raynaud), • Si vous êtes enceinte ou si vous allaitez, • Si vous avez des antécédents cardiaques.

Vous ne devez jamais arrêter brutalement votre traitement sans avoir demandé, au préalable, l'avis de votre médecin.

• Si vous devez subir une opération, vous devez prévenir votre anesthésiste que vous prenez ce médicament.

Patients devant faire attention au risque d'hypoglycémie

Une hypoglycémie est un taux trop bas de sucre dans le sang. Ce médicament peut aggraver une hypoglycémie en particulier, chez les personnes souffrant de diabète et les personnes non diabétiques mais qui sont prédisposées à l'hypoglycémie (le nourrisson, l'enfant, la personne âgée, les personnes souffrant d'une maladie du foie, les personnes sous dialyse, les personnes qui ont fait un jeûne ou les personnes qui ont pris trop de comprimés).

Cette hypoglycémie peut conduire à des convulsions ou un coma.

Vous reconnaîtrez les signes annonciateurs d'une hypoglycémie par une faiblesse, des sueurs, une fringale, des tremblements, une somnolence, des vertiges, des maux de tête, des troubles de la vision, mangez ou buvez quelque chose de sucré. Si l'un de ces signes survient, mangez ou buvez quelque chose de sucré et contactez votre médecin.

La substance active de ce médicament (le propranolol) peut provoquer un test positif lors d'un contrôle antidopage.

Autres médicaments et AVLOCARDYL 40 mg, comprimé sécable

Sauf avis contraire de votre médecin, n'utilisez pas AVLOCARDYL 40 mg, comprimé sécable avec certains médicaments pour le cœur (les antagonistes du calcium : bépridil, diltiazem, vérapamil et fléroglymodil). Si vous prenez ou avez pris récemment un autre médicament, y compris un médicament obtenu sans ordonnance, parlez-en à votre médecin ou à votre pharmacien.

Grossesse

En cas de besoin, ce médicament peut être pris durant votre grossesse.

Si ce traitement est pris en fin de grossesse, une surveillance médicale du nouveau-né est nécessaire pendant quelques jours, si certains effets du traitement se manifestent aussi chez l'enfant.

Allaitement

Ce médicament passe dans le lait maternel. En conséquence,

Dr Hajar Guennioui Lahbabi

GE Healthcare Hospital
Ultrasound Laboratory

Name bennani, rhita
Age 43 années
Né(e) le 02/11/1980
Taille 168.0 cm
Poids 77.0 kg

Date 17/11/2023

Image 1

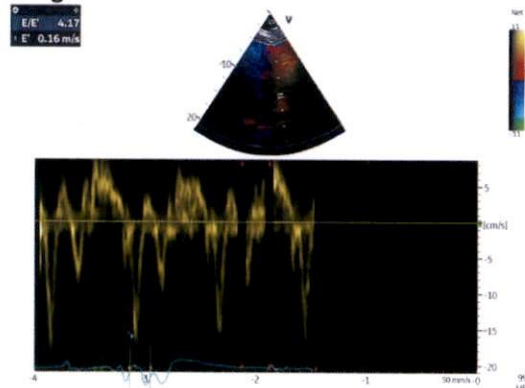

Image 2

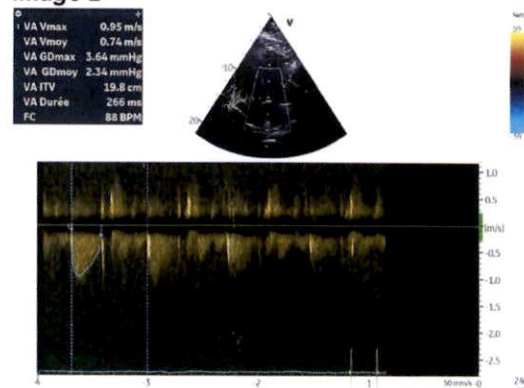

Image 3

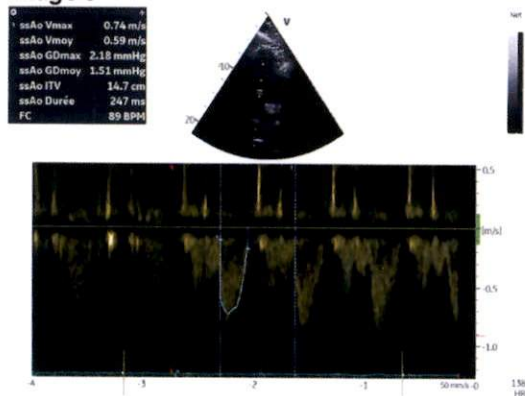

Image 4

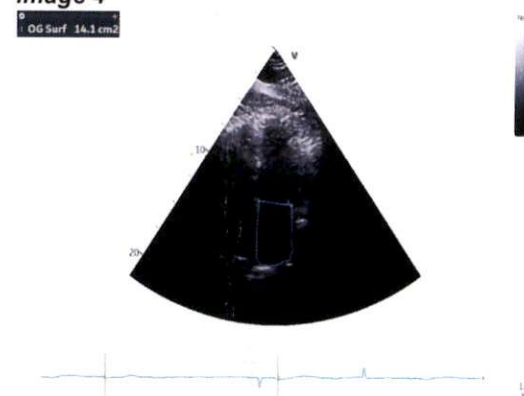
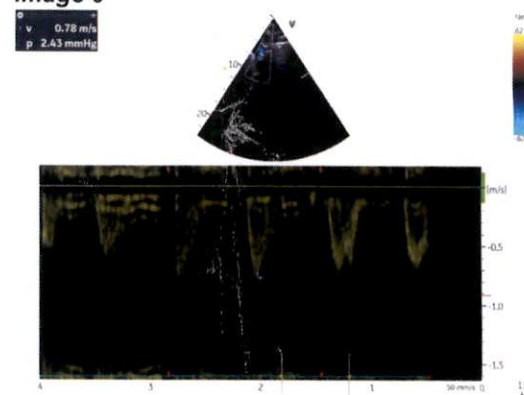

Image 5



Image 6



- Aorte initiale non dilatée
- Valve aortique tricuspide sans fuite ni sténose

OREILLETTE GAUCHE : non dilatée
VALVE MITRALE : souple sans sténose ni fuite.
VALVE TRICUSPIDE : de structure normale ,
Pas d'IT pour évaluer les pressions pulmonaires.
VALVE PULMONAIRE : de structure normale
VENTRICULE DROITE :

- non dilate
- fonction contractile conservée

OREILLETTE DROITE :

- non dilatée

VEINE CAVE INFÉRIEURE : fine et collapsible
PERICARDE : Sec

CONCLUSION :

- FEVG conservée a 60 %; PRVG basses
- Pas de Valvulopathies mitro-aortique significatives
- VD non dilaté de bonne fonction systolique , pas d HTAP
- Absence d épanchement pericardique

Dr. Hajer Guennoui
Cardiologue
28me Etg (E) face de Carrefour El Mansour
Agriculture du Maroc
Tel: 0622 25 54 58

ECHOCARDIOGRAPHIE TRANS-THORACIQUE

Name **bennani, rhita**Date **17/11/2023**Height **168.0 cm**Weight **77.0 kg**

<u>2D</u>		<u>M-Mode</u>		<u>Doppler</u>	
OG Surf	14.1 cm ²	SIVd	0.8 cm	VM E Vît	0.67 m/s
VGd Long (A4C)	7.1 cm	VGd	4.4 cm	VM Tdéc	138 m s
VG Vol tD (A4C sim)	49 ml	PPVGd	0.8 cm	VM Pente Déc	4.9 m/s ²
VGs Long (A4C)	5.1 cm	SIVs	1.5 cm	VM A Vît	0.73 m/s
VG Vol tS (A4C sim)	18 ml	VGs	2.5 cm	VM E/A Ratio	0.91
FE VG (A4C sim)	62 %	PPVGs	1.0 cm	E'	0.16 m/s
Véjec (A4C sim)	31 ml	Vol tD (Teich)	86 ml	E/E'	4.17
		Vol tS (Teich)	22 ml	ssAo Vmax	0.74 m/s
		FE(Teich)	74 %	ssAo Vmoy	0.59 m/s
		FR%	42 %	ssAo GDmax	2.18 mmHg
		Véjec (teich)	63 ml	ssAo GDmoy	1.51 mmHg
		RWT	0.37	ssAo Durée	247 m s
		TAPSE	2.1 cm	ssAo ITV	14.7 cm
				FC	89 BPM
				VA Vmax	0.95 m/s
				VA Vmoy	0.74 m/s
				VA GDmax	3.64 mmHg
				VA GDmoy	2.34 mmHg
				VA Durée	266 m s
				VA ITV	19.8 cm
				FC	88 BPM

Conclusion :

VENTRICULE GAUCHE:

-VG non dilaté , non hypertrophié

Cinétique segmentaire homogène ,

FEVG est estimée en Simpson Biplan à 60 %

- Profil mitral normal Pression de remplissage VG basse.

AORTE :

benmani
 chita
 02.11.1988
 43 ans
 77 kg

EC	77mm	P	42°
Intervals		QRS	27°
RR	782 ms	T	26°
P	114 ms	P (V1)	2.12 mV
PR	144 ms	S (V1)	-1.05 mV
QRS	74 ms	R (V5)	1.22 mV
ST	354 ms	Sokol.	2.35 mV
QTc	402 ms		

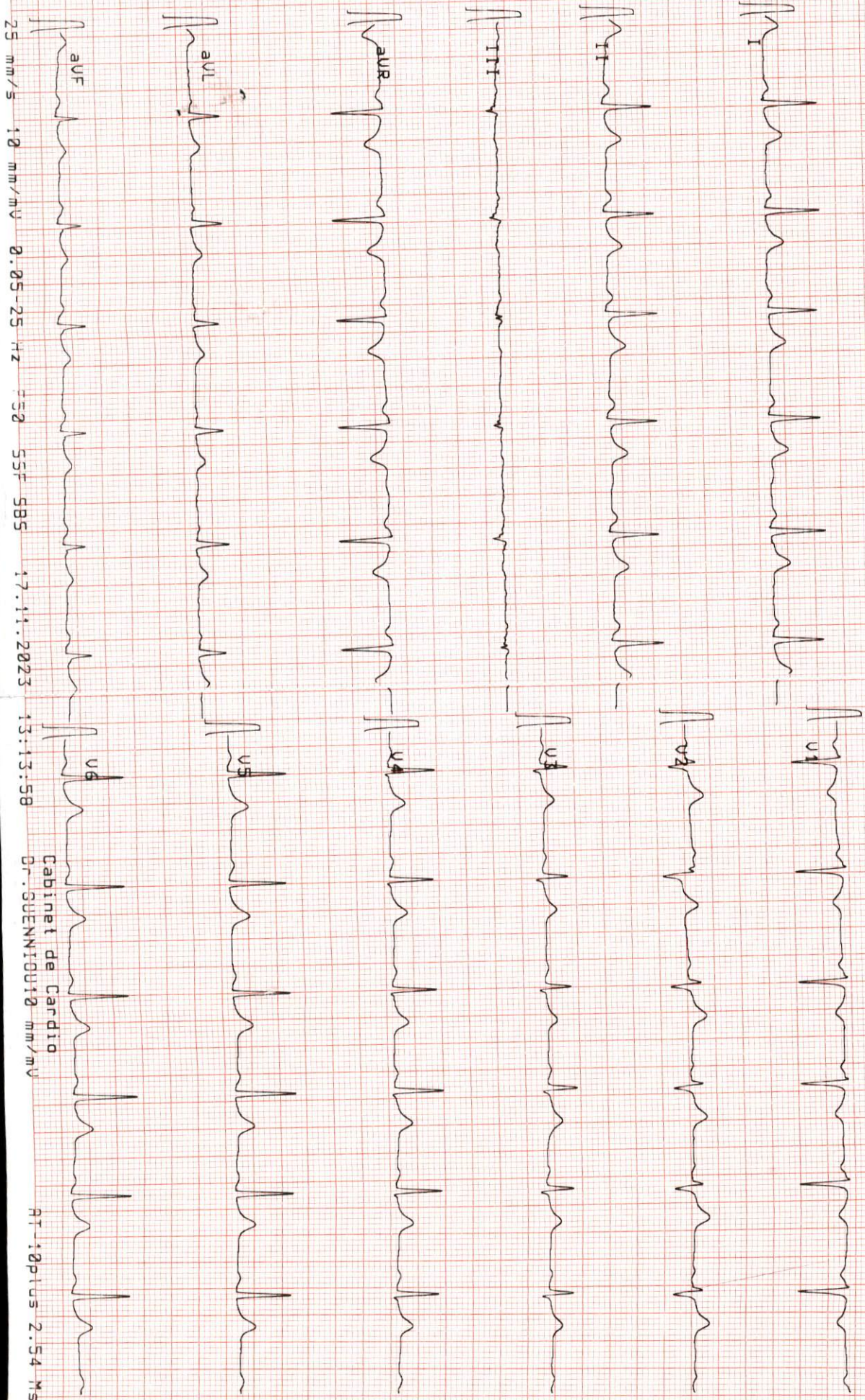

Dr. Hajar Guennioui

Cardiologue

Diplômée de la faculté de médecine de Lille - France
Ancienne interne et praticien hospitalier
des hôpitaux de France



الدكتورة هاجر الغنيوي

إختصاصية في أمراض القلب و الشرايين

خريجة كلية الطب بليل - فرنسا

طبيبة سابقة بمستشفيات فرنسا

Casablanca, le.....

17/11/2023

NOTE D'HONORAIRES

Nom :

BENMANI

Prénom :

Khila

Dr. Hajar GUENNIQUI
Cardiologue
101 Business Square, Bd Yaacoub
El Mansour, Casablanca
Tel: 0522 25 59 59

☒ Consultation + ECG

300,-

☒ Echographie Cardiaque

1000,-

☐ Echodoppler TSA

.....

☐ Echodoppler VMI

.....

☐ Holter Rythmique

.....

☐ Holter Tensionnel

.....

TOTAL

1300,-

Total (en lettres)

Thi'e Trois cent Dr'Hams

Dr. Hajar GUENNIQUI
Cardiologue
101 Business Square, Bd Yaacoub
El Mansour, Casablanca
Tel: 0522 25 59 59

HG Hajar Guennioui
CARDIOLOGIE

☎ 05 22 25 59 59 / 08 08 68 21 93

📞 06 16 06 75 61

📍 101 business square, boulevard yaacoub el mansour, 2ème Etage (en face de Carrefour et Crédit Agricole du Maroc)

✉ dhl.guennioui@gmail.com

