

RECOMMANDATIONS IMPORTANTES A LIRE POUR ACTIVER LES REMBOURSEMENTS ET EVITER LES REJETS

Conditions générales :

- Le cadre réservé à l'adhérent doit être dûment renseigné.
- Le cadre réservé au médecin doit être renseigné par le praticien lui-même notamment la nature de la maladie.
- La validité de la feuille de soins est limitée à 3 mois à compter de la première consultation.
- L'entente préalable est exigée pour toute hospitalisation médicale, chirurgicale, soins dentaires spéciaux, extractions multiples, parodontie orthodontie, prothèses dentaires, prothèses auditives ou orthopédiques ainsi que pour tous les actes effectués en série.
- En cas d'accident, une déclaration précisant les causes et circonstances de l'accident est à joindre à la feuille de soins.

Pharmacie :

- Les vignettes des médicaments doivent être obligatoirement jointes aux ordonnances.
- Pour les médicaments sans vignettes une facture de la pharmacie doit être jointe.

Radiologie et Biologie :

- La facture ainsi qu'une copie des résultats des analyses ou du compte rendu (sous pli confidentiel) doivent être jointes à l'ordonnance médicale pour toute demande de remboursement.
- Un pli confidentiel du médecin prescripteur des analyses ou radios peut être demandé par le médecin conseil de la mutuelle.

Optique :

- L'ordonnance du médecin prescripteur et la facture de l'opticien sont à joindre à la feuille de soins.

Rééducation :

- L'entente préalable renseignée par le médecin prescripteur est exigée avant le début des séances de rééducations.
- Pour le remboursement, la facture et le calendrier des séances effectuées sont à joindre à la feuille de soins.

Dentaire :

- En cas de prothèses ou de traitement canalaires, l'accord préalable renseigné sur la feuille de soins est obligatoire avant le début de traitement.
- La facture doit être jointe à la feuille de soins pour toute demande de remboursement.
- La radio-après soins est obligatoire en cas de prothèses ou de traitement canalaires.

Maladie et Affection Longue Durée ALD et ALC :

- La déclaration de maladie chronique doit être renseignée par le médecin prescripteur et renouvelée tous les 6 mois.

Adresses Mails utiles

- Réclamation : contact@mupras.com
- Prise en charge : pec@mupras.com
- Adhésion et changement de statut : adhesion@mupras.com

La MUPRAS garantit le respect de la loi n° 09-08 relative à la protection des personnes physiques à l'égard du traitement des données à caractère personnel.

MUPRAS : Centre Allal Ben Abdellah - 6ème Etage Angle Rue Mohamed Fakir et Rue Allal Ben Abdellah - Quartier de l'Horloge Casablanca 20000 - Tél. : 05 22 20 45 45 (LG) - Fax : 05 22 22 78 18 - www.mupras.com



Déclaration de Maladie

M22- 0048191

☐ Maladie ☐ Dentaire ☐ Optique ☐ Autres

Cadre réservé à l'adhérent (e)

Matricule : 3523 Société :
☐ Actif ☒ Pensionné(e) ☐ Autre :
 Nom & Prénom : BENNIS FARIDA
 Date de naissance :
 Adresse : Rés. Raoud El Azhar - Rue Ibnou Hazem
Apt B 102 Maarif Extension Casablanca
 Tél. : Total des frais engagés : 1338,40 Dhs

Cadre réservé au Médecin

Cachet du médecin : **Docteur Hassan JAMMI**
CARDIOLOGUE
 20, Rue Oumaima SAYAH
 Bd. Al Massira At Khadra - Casa
 Tél. 0522 39 31 01 Fax: 0522 36 79 35
 Date de consultation :
 Nom et prénom du malade : BENNIS KASBAT Farida Age:
 Lien de parenté : ☐ Lui-même ☐ Conjoint ☐ Enfant
 Nature de la maladie :
 Affection longue durée ou chronique : ☐ ALD ☐ ALC Pathologie :
 En cas d'accident préciser les causes et circonstances :
 Dans le cas où la maladie aurait un caractère confidentiel, communiquer les renseignements sous pli confidentiel à l'attention du médecin conseil de la Mutuelle.

J'atteste sur l'honneur l'exactitude des renseignements portés sur la présente déclaration. Je déclare avoir pris connaissance de la clause relative à la protection des données personnelles.

Fait à : Casablanca Le : 20/12/2023
 Signature de l'adhérent(e) :

Autorisation CNDP N° : A-A-215 / 2019

RELEVÉ DES FRAIS ET HONORAIRES

Dates des Actes	Natures des Actes	Nombre et Coefficient	Montant détaillé des Honoraires	Cachet et signature du Médecin
27 NOV 2023	K216 (ECG)		300	Dr Hassan AMMI CARDIOLOGUE 20, Rue Oumaima SAVAL - Casablanca Boite A1 Massira Al Khadra - Casablanca Tél: 0522 39 31 01 Fax: 0522 36 79 35 INF: 091084218

EXECUTION DES ORDONNANCES

Cachet du Pharmacien ou du Fournisseur

Date

Montant de la Facture

INPE: 092019835

ANALYSES - RADIOGRAPHIES

Cachet et signature du Laboratoire et du Radiologue

Date

Désignation des Coefficients

Montant des Honoraires

AUXILIAIRES MEDICAUX

Cachet et signature du Praticien

Date des Soins

Nombre

AM

PC

IM

IV

Montant détaillé des Honoraires

RELEVÉ DES FRAIS ET HONORAIRES

Le praticien est prié de préciser la dent traitée, l'acte pratiqué en indiquant la nature des soins.

Important :

Veillez joindre les radiographies en cas de prothèses ou de traitement canaux, ainsi que le bilan de l'ODF.

SOINS DENTAIRES

Dents Traitées

Nature des Soins

Coefficient

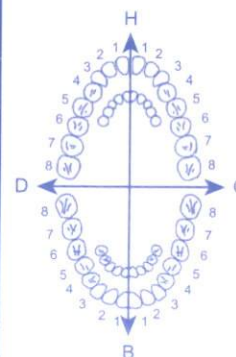

Coefficient DES TRAVAUX

MONTANTS DES SOINS

DEBUT D'EXECUTION

FIN D'EXECUTION

O.D.F PROTHESES DENTAIRES

DETERMINATION DU COEFFICIENT MASTICATOIRE

H	
25533412	21433552
00000000	00000000
D	G
00000000	00000000
35533411	11433553
B	

[Création, remont, adjonction]

Fonctionnel, Thérapeutique, nécessaire à la profession

Coefficient DES TRAVAUX

MONTANTS DES SOINS

DATE DU DEVIS

DATE DE L'EXECUTION

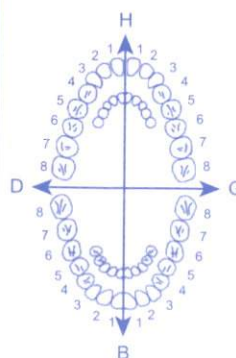

VISA ET CACHET DU PRATICIEN ATTESTANT LE DEVIS

VISA ET CACHET DU PRATICIEN ATTESTANT L'EXECUTION

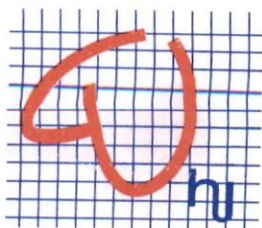

CABINET DE CARDIOLOGIE ET D'EXPLORATIONS CARDIO-VASCULAIRES

Résidence Star Youness , Rue Oumaïma Sayeh, N°20, 2ème étage, Appt. N°6
Boulevard Al Massira Al Khadra , Quartier Racine - Casablanca 20000

الدكتور حسن جمعة
أمراض القلب و الشرايين

Dr. Hassan JAMMI
CARDIOLOGUE

27 NOV. 2023

Dr. Benais fanide

182,10 x 4

Fuliat Hct 16/07/20

182,10 x 4 Note
Nebilet 1/4 x 10

45,00 x 3

Zipidox 10

1038142

1/2 g a cady

38
812

032

Docteur Hassan JAMMI
CARDIOLOGUE

20, Rue Oumaïma SAYAH
Bd. Al Massira Al Khadra - Casa
Tél.: 0522 39 31 01 - Fax: 0522 36 79 35
INP: 091040218
ICE: 001692/48000061

GSM : 06 61 14 94 22
Tél : 05 22 39 31 01
Fax : 05 22 36 79 35

PPV : 45,00
LOT :
PER :

PPV : 45,00
LOT :
PER :



BENNIS KABBAJ FARIDA

Date Examen: 27/11/2023 12:41:46

Cabinet Hassan jammi, Hassan jammi

Test type: Resting ECG

R	63/min	P	104ms	Axe P	82°
R	952ms	PQ (PR)	186ms	Axe QRS	50°
pO2		QRS	80ms	Axe T	77°
A		QT	401ms	QTc(Baz)	411ms

ECG ANORMAL

Médecin: hassan hassan

Handwritten signature

Handwritten: 14/6.1

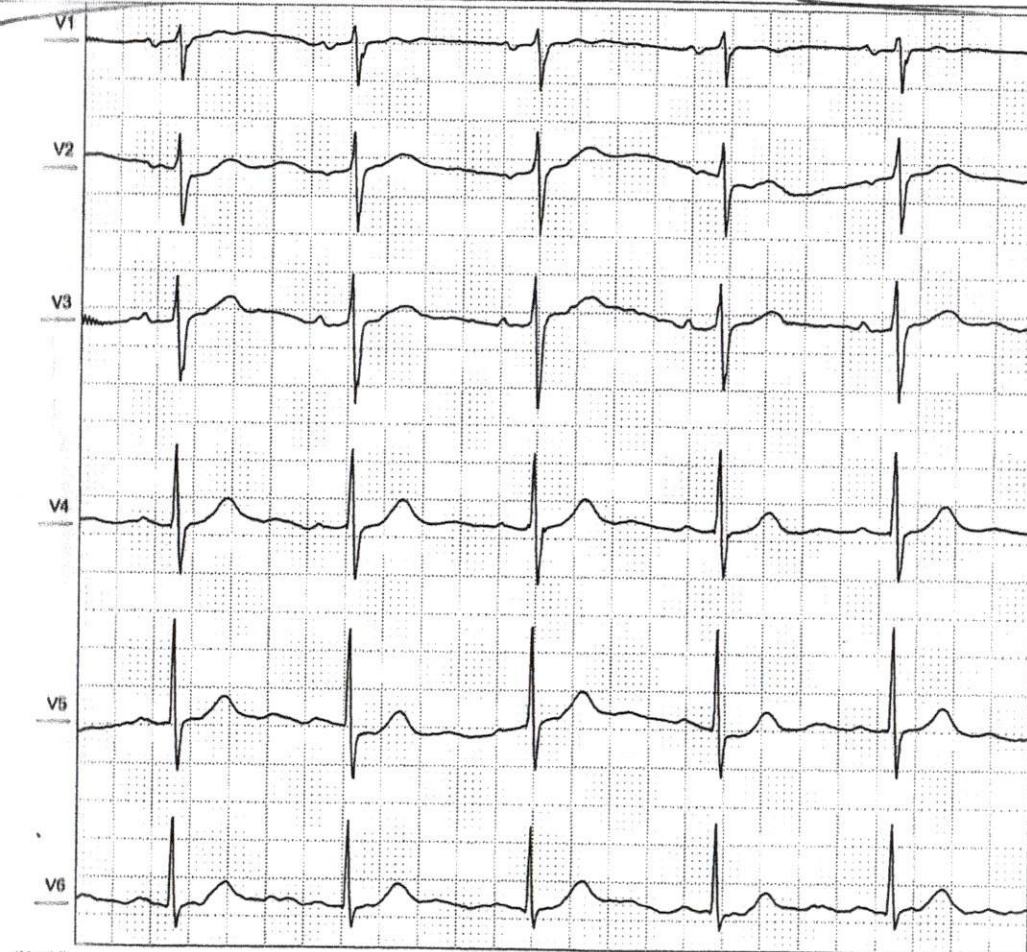
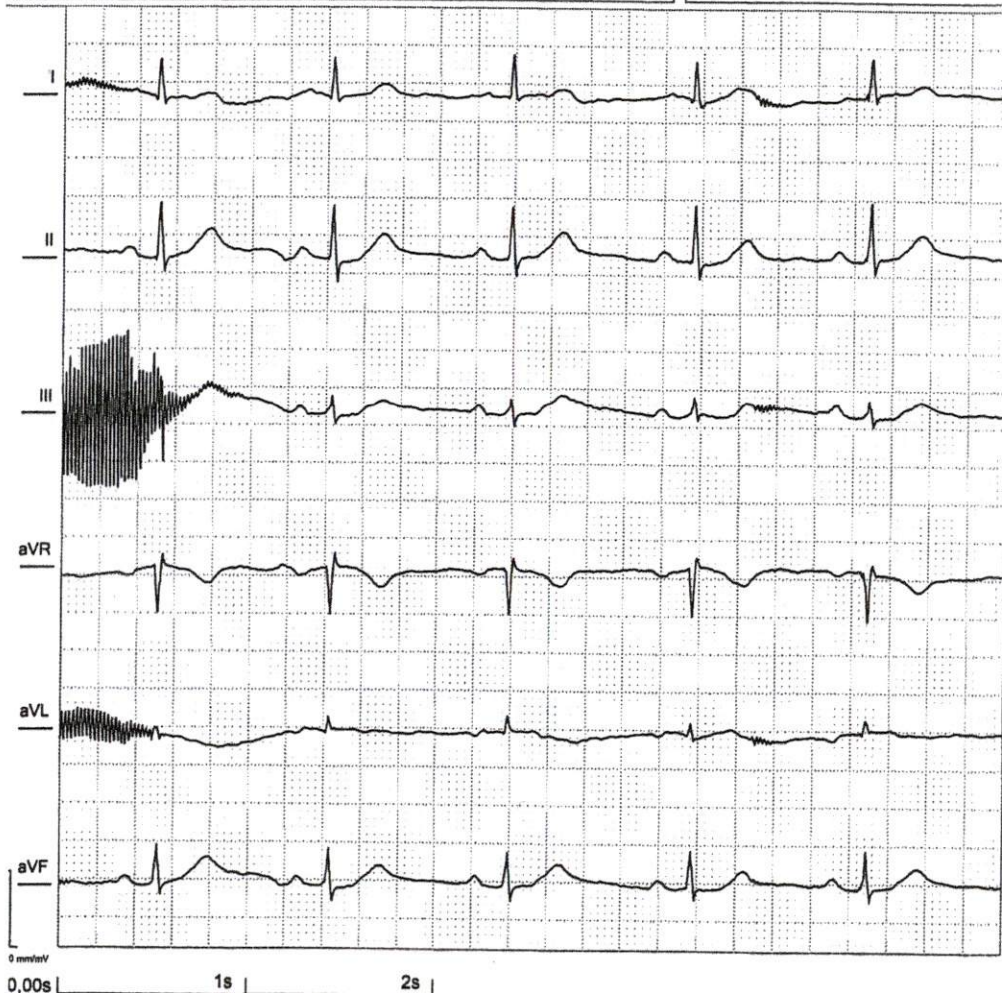

Filtres: 0,07 Spline - 90 Adapt, ~50 [Hz]

25,00 mm/sec

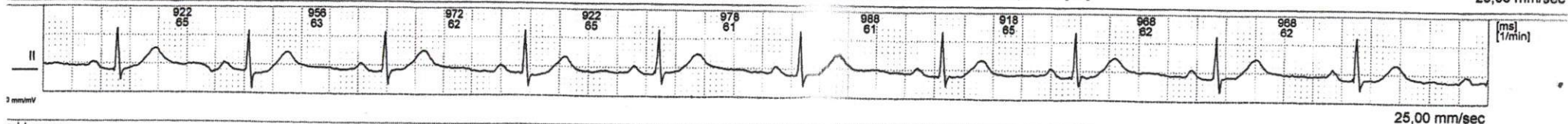

mi hassan