

RECOMMANDATIONS IMPORTANTES A LIRE POUR ACTIVER LES REMBOURSEMENTS ET EVITER LES REJETS

Conditions générales :

- Le cadre réservé à l'adhérent doit être dûment renseigné.
- Le cadre réservé au médecin doit être renseigné par le praticien lui-même notamment la nature de la maladie.
- La validité de la feuille de soins est limitée à 3 mois à compter de la première consultation.
- L'entente préalable est exigée pour toute hospitalisation médicale, chirurgicale, soins dentaires spéciaux, extractions multiples, parodontie orthodontie, prothèses dentaires, prothèses auditives ou orthopédiques ainsi que pour tous les actes effectués en série.
- En cas d'accident, une déclaration précisant les causes et circonstances de l'accident est à joindre à la feuille de soins.

Pharmacie :

- Les vignettes des médicaments doivent être obligatoirement jointes aux ordonnances.
- Pour les médicaments sans vignettes une facture de la pharmacie doit être jointe.

Radiologie et Biologie :

- La facture ainsi qu'une copie des résultats des analyses ou du compte rendu (sous pli confidentiel) doivent être jointes à l'ordonnance médicale pour toute demande de remboursement.
- Un pli confidentiel du médecin prescripteur des analyses ou radios peut être demandé par le médecin conseil de la mutuelle.

Optique :

- L'ordonnance du médecin prescripteur et la facture de l'opticien sont à joindre à la feuille de soins.

Rééducation :

- L'entente préalable renseignée par le médecin prescripteur est exigée avant le début des séances de rééducations.
- Pour le remboursement, la facture et le calendrier des séances effectuées sont à joindre à la feuille de soins.

Dentaire :

- En cas de prothèses ou de traitement canalaires, l'accord préalable renseigné sur la feuille de soins est obligatoire avant le début de traitement.
- La facture doit être jointe à la feuille de soins pour toute demande de remboursement.
- La radio-après soins est obligatoire en cas de prothèses ou de traitement canalaires.

Maladie et Affection Longue Durée ALD et ALC :

- La déclaration de maladie chronique doit être renseignée par le médecin prescripteur et renouvelée tous les 6 mois.



Déclaration de Maladie

N° M21- 0005555

☐ Maladie ☐ Dentaire ☐ Optique ☐ Autres

Cadre réservé à l'adhérent (e)

Matricule : 3398 Société : ROYAL AIR MAROC
☐ Actif ☒ Pensionné(e) ☐ Autre :
Nom & Prénom : DEROU AL YENDI
Date de naissance : 31/03/1961
Adresse : 2, LOT HWD Quartier Californie
20150 CASA BLANCA
Tél : 0661106196 Total des frais engagés : Dhs

Cadre réservé au Médecin

Cachet du médecin :

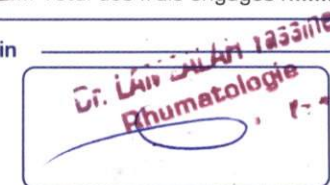

Date de consultation : 04/12/2023
Nom et prénom du malade : ZERHAWI NAWAL Age :
Lien de parenté : ☐ Lui-même ☒ Conjoint ☐ Enfant
Nature de la maladie : Rhumatologie
En cas d'accident préciser les causes et circonstances :

Dans le cas où la maladie aurait un caractère confidentiel, communiquer les renseignements sous pli confidentiel à l'attention du médecin conseil de la Mutuelle.

J'atteste sur l'honneur l'exactitude des renseignements portés sur la présente déclaration. Je déclare avoir pris connaissance de la clause relative à la protection des données personnelles.

Fait à : CASABLANCA Le : 04/12/2023

Signature de l'adhérent(e) :

Adresses Mails utiles

- ☐ Réclamation : contact@mupras.com
- ☐ Prise en charge : pec@mupras.com
- ☐ Adhésion et changement de statut : adhesion@mupras.com

La MUPRAS garantit le respect de la loi n° 09-08 relative à la protection des personnes physiques à l'égard du traitement des données à caractère personnel.

MUPRAS : Centre Allal Ben Abdellah - 6ème Etage Angle Rue Mohamed Fakir et Rue Allal Ben Abdellah - Quartier de l'Horloge
Casablanca 20000 - Tél. : 05 22 20 45 45 (LG) - Fax : 05 22 22 78 18 - www.mupras.com

Autorisation CNDP N° : A-A-215 / 2019

RELEVÉ DES FRAIS ET HONORAIRES

Dates des Actes	Natures des Actes	Nombre et Coefficient	Montant détaillé des Honoraires	Cachet et signature du Médecin attestant le Paiement des Actes
04/12/23		CS: 2500 E-L Ch. PP. Dn. t. 2000		Dr. LAMZALAH Yassine Rhumatologie

EXECUTION DES ORDONNANCES

Cachet du Pharmacien ou du Prescripteur	Date	Montant de la Facture
Pharmacie California Place Hala DAHO-IDRISSI Docteur en Pharmacie Casablanca Tél: 0522 52 48 02	04/12/23	143.60 DHS

ANALYSES - RADIOGRAPHIES

Cachet et signature du Laboratoire et du Radiologue	Date	Désignation des Coefficients	Montant des Honoraires

AUXILIAIRES MEDICAUX

Cachet et signature du Praticien	Date des Soins	Nombre				Montant détaillé des Honoraires
		A M	PC	IM	IV	
IMEDIS NEOS Agence 20 Août 22 Bis, Anglin Rue Lahcen El Amrane El Roud de l'Anissa - Casablanca Tél: 05 27 20 39 39 / 05 22 20 65 69	04/12/23					300.00

RELEVÉ DES FRAIS ET HONORAIRES

Le praticien est prié de préciser la dent traitée, l'acte pratiqué en indiquant la nature des soins.

Important :

Veillez joindre les radiographies en cas de prothèses ou de traitement canaux, ainsi que le bilan de l'ODF.

SOINS DENTAIRES	Dents Traitées	Nature des Soins	Coefficient	
				Coefficient DES TRAVAUX <input type="text"/>
				MONTANTS DES SOINS <input type="text"/>
				DEBUT D'EXECUTION <input type="text"/>
				FIN D'EXECUTION <input type="text"/>
O.D.F PROTHESES DENTAIRES	DETERMINATION DU COEFFICIENT MASTICATOIRE <div style="display: flex; justify-content: space-around;"> <div> H 25533412 21433552 00000000 00000000 D 00000000 00000000 35533411 11433553 B </div> <div> G </div> </div> (Création, remont, adjonction) Fonctionnel, Thérapeutique, nécessaire à la profession			Coefficient DES TRAVAUX <input type="text"/>
				MONTANTS DES SOINS <input type="text"/>
				DATE DU DEVIS <input type="text"/>
				DATE DE L'EXECUTION <input type="text"/>

VISA ET CACHET DU PRATICIEN ATTESTANT LE DEVIS

VISA ET CACHET DU PRATICIEN ATTESTANT L'EXECUTION

Facture N° : **FC2307079**

MME ZERHOUNI NAWAL

TPE 008599

Date	CLIENT	PAGE
04/12/23	34210475	1

Référence commande N°	Representant	Mode d'expédition	Mode de règlement
TPE 008599	20AOUT	NONE	

Référence	Qté	Désignation	TVA	P.U TTC	Mt TTC
90.404	1	SUPPORT STABILISATEUR CHEVILLE DE RENFORCEMENT	20%	300,00	300,00

ORLIMEDIS NEGOCÉ SARL
 Agence 20 Aout
 N° 22 Bis, Avenue Rue Lahcen El Arjoun
 101 Rue de la Place Casablanca
 Tél : 05 22 20 39 39 / 05 22 20 65 65

MT HT	TVA	MT TVA
250,00	20%	50,00

Total HT	Mt TVA	Total TTC
250,00	50,00	300,00

Arrêtée la présente facture à la somme de:
300,00

DHs

Dr Yassine LAMZALAH

Médecin spécialiste en rhumatologie
Médecin des os, des articulations,
Et de la colonne vertébrale

أخصائي في أمراض الروماتيزم

العظام والمفاصل والعمود الفقري

- Polyarthrites et maladies systémiques (Paris)
- Pathologies rachidienne (Paris)
- Echographie ostéo-articulaire (Liège)
- Biothérapie
- Ostéoporose

إلتهاب المفاصل وأمراض الطب الباطني

أمراض لعمود الفقري

الفحص بالصدى (البيج)

العلاج بالادوية البيولوجية

أمراض هشاشة العظام

Casablanca le :

04/12/23

Nom :

Mme Zertoui
Pawel

Echographie cheville Droite:

- Absence d'espaces
articulaires

- Entert lig, articulations
d'aspect normal

- pas de signe
de Tachist

Aspect de tendons

au LFT

- Lignes artérielles

Antérieur : Entert
entert cheville Droite

Dr. LAMZALAH Yassine
Rhumatologie

سيدي معروف 4 زنقة 36 رقم 4 الطابق الأول - الدار البيضاء

Sidi Maarouf 4, Rue 36 N 4, 1^{er} étage - Casablanca tél : 0522831213 Tél : 0774074424

E-mail : lamzalahyassine@yahoo.fr

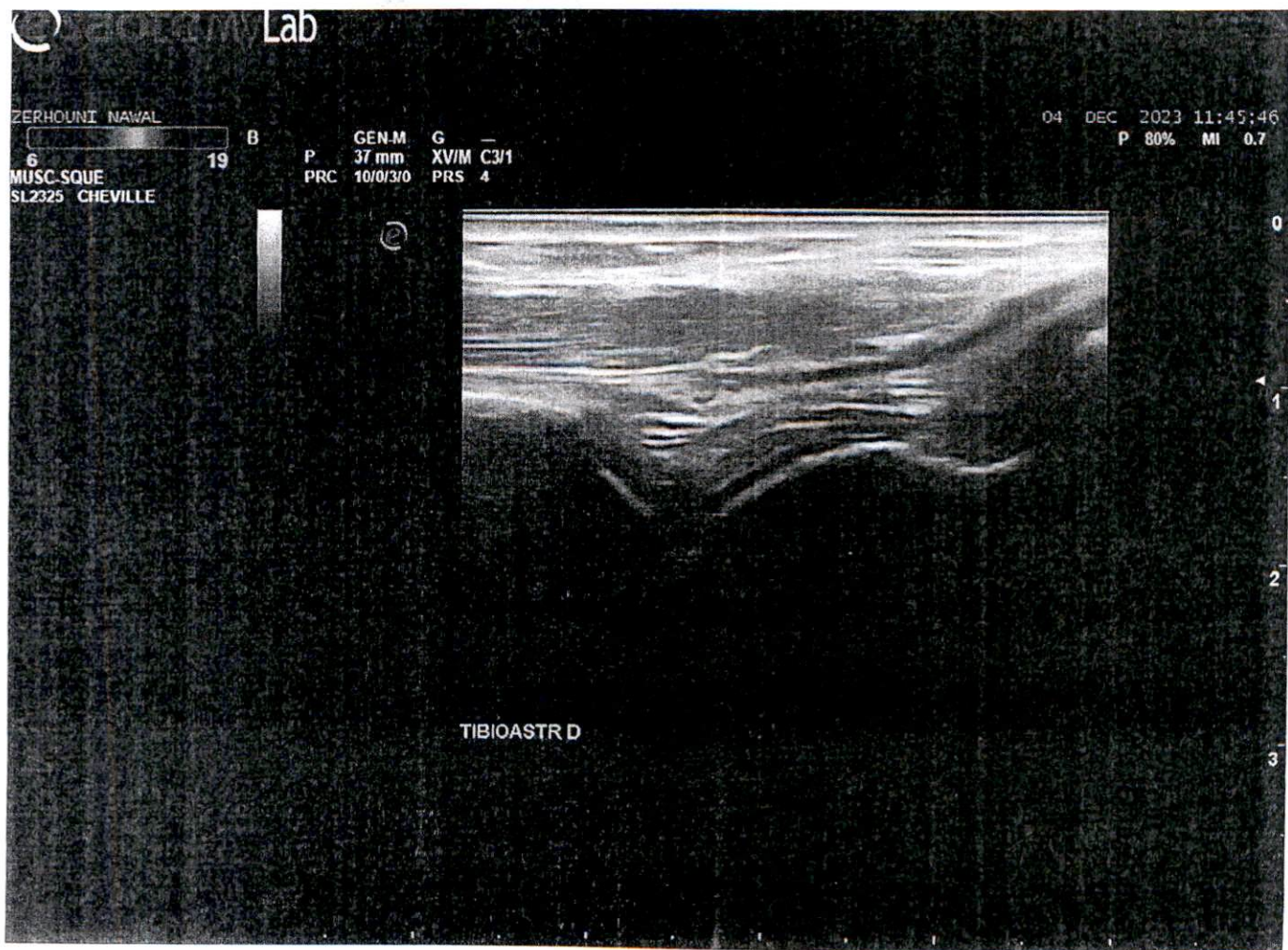
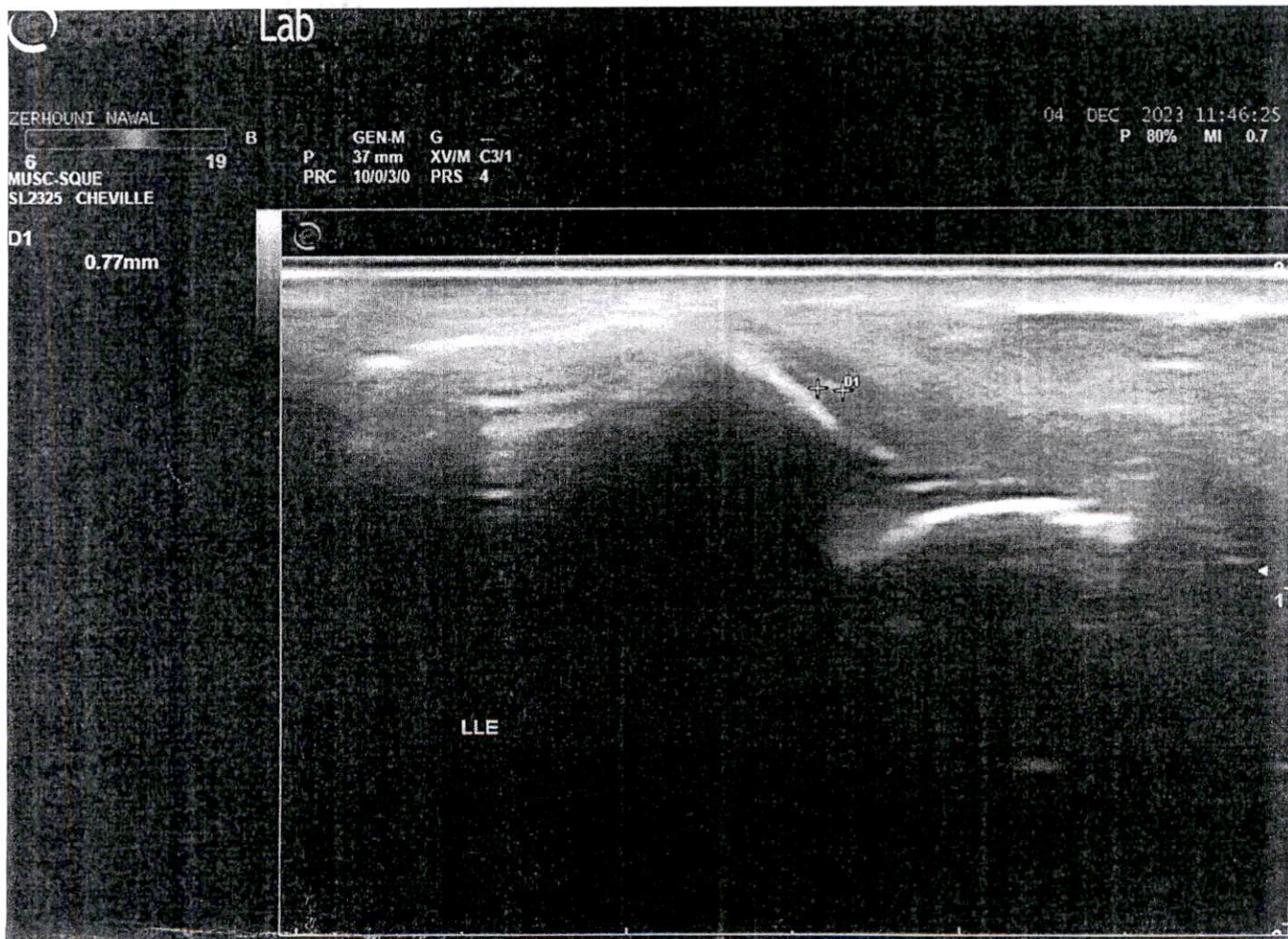

PPV : 143DH60
PER : 05/25
LOT : L1561-32

DOLICOX[®] 60 mg
Etoricoxib

14 Comprimés pelliculés

bottu /A

b

voie orale

82, Allée des Casuarinas - Ain Seïda - Casablanca
S. Bachouch - Pharmacien Responsable

Dr Yassine LAMZALAH

Médecin spécialiste en rhumatologie
Médecin des os, des articulations,
Et de la colonne vertébrale

- Polyarthrites et maladies systémiques (Paris)
- Pathologies rachidienne (Paris)
- Echographie ostéo-articulaire (Liège)
- Biothérapie
- Ostéoporose

الدكتور ياسين لمزالاه

أخصائي في أمراض الروماتيزم
العظام والمفاصل والعمود الفقري

التهاب المفاصل وأمراض الطب الباطني

أمراض لعمود الفقري

الفحص بالصدى (البيج)

العلاج بالادوية البيولوجية

أمراض هشاشة العظام

Casablanca le :

04/12/23

Nom :

M. ZERHOUNI NAWAL

INPE: 0512 865

Act. CS, 2500

Ecb Chouk Dnoite 2500

Dr. Yassine LAMZALAH
Rhumatologie
F-00

سيدي معروف 4 زنقة 36 رقم 4 الطابق الأول - الدار البيضاء

Sidi Maarouf 4, Rue 36 N 4, 1^{er} étage - Casablanca tél : 0522831213 Tél : 0774074424

E-mail : lamzalahyassine@yahoo.fr

الدكتور ياسين لمزالاه

أخصائي في أمراض الروماتيزم

العظام والمفاصل والعمود الفقري

Dr Yassine LAMZALAH

Médecin spécialiste en rhumatologie

Médecin des os, des articulations,

Et de la colonne vertébrale

- Polyarthrites et maladies systémiques (Paris)
- Pathologies rachidienne (Paris)
- Echographie ostéo-articulaire (Liège)
- Biothérapie
- Ostéoporose

إلتهاب المفاصل وأمراض الطب الباطني

أمراض لعمود الفقري

الفحص بالصدى (البيج)

العلاج بالادوية البيولوجية

أمراض هشاشة العظام

Casablanca le :

04/12/23

Nom :

M. Zaitouni
Paul

Attelle

Ch. Dille

Dr. Yassine LAMZALAH
Rhumatologie

ORLINDIS REGOCE SARI
Agence 26 Août
N° 22 Bis Avenue Mohammed El Anjara
del Rue de Larache - Casablanca
Tél : 05 22 20 39 39 / 05 22 20 65 65

سيدي معروف 4 زنقة 36 رقم 4 الطابق الأول - الدار البيضاء

Sidi Maarouf 4, Rue 36 N 4, 1^{er} étage - Casablanca tél : 0522831213 Tél : 0774074424

E-mail : lamzalahyassine@yahoo.fr

الدكتور ياسين لمزالاه

Dr Yassine LAMZALAH

Médecin spécialiste en rhumatologie
Médecin des os, des articulations,
Et de la colonne vertébrale

أخصائي في أمراض الروماتيزم
العظام والمفاصل والعمود الفقري

- Polyarthrites et maladies systématiques (Paris)
- Pathologies rachidienne (Paris)
- Echographie ostéo-articulaire (Liège)
- Biothérapie
- Ostéoporose

التهاب المفاصل وأمراض الطب الباطني

أمراض لعمود الفقري

الفحص بالصدى (البج)

العلاج بالادوية البيولوجية

أمراض هشاشة العظام

Casablanca le : 04/12/23

Nom :

Mr Zertoni

Dawel

143.60

(S.V)

Dolicon
607

ياسين لمزالاه

Dr. Yassine LAMZALAH
Rhumatologie

Pharmacie California Place
Hala DAHO-IDRISSI
Docteur en Pharmacie
Casablanca
Tél.: 0522 52 48 02
Bd. Panoramique Carrefour

T = 143.60

سيدي معروف 4 زنقة 36 رقم 4 الطابق الأول - الدار البيضاء

Sidi Maarouf 4, Rue 36 N 4, 1^{er} étage - Casablanca tél : 0522831213 Tél : 0774074424

E-mail : lamzalahyassine@yahoo.fr

21

Perfloss
gel safrichionol

1 approx

Dr. Mohamed El Yassine
Rhumatologie